

---

มาตรการด้านความปลอดภัย และแผนฉุกเฉินกรณีเกิดอุบัติเหตุหรือเพลิงไหม้



## แผนงานป้องกันและบรรเทาสถานการณ์เหตุฉุกเฉิน

นิคมอุตสาหกรรมปิ่นทอง /นิคมอุตสาหกรรมปิ่นทอง (แหลมฉบัง)/นิคมอุตสาหกรรมปิ่นทอง 3

### 1. ขอบเขตงาน

- 1.1 งานป้องกันอัคคีภัย – อุทกภัย
- 1.2 งานป้องกันการโจรกรรม
- 1.3 งานด้านการจราจร – ป้องกันอุบัติเหตุ
- 1.4 งานตรวจสอบระบบสาธารณูปโภค
- 1.5 งานตรวจสอบความเรียบร้อยของพื้นที่
- 1.6 งานประท้วง – ชุมนุม
- 1.7 อื่นๆ

### 2. ผู้รับผิดชอบ

#### 2.1 ผู้บัญชาการสถานการณ์ฉุกเฉิน

นายนิติพัฒน์ ธนจริวัฒน์

#### 2.2 รองผู้บัญชาการสถานการณ์ฉุกเฉิน

- นายฉัฐพงษ์ มลศิริเรืองเดช
- นายพีระพงศ์ ญาณสูตร

#### 2.3 หัวหน้าหน่วยบรรเทาสถานการณ์ฉุกเฉิน

| <u>PIP1</u>      | <u>PIP2</u>         | <u>PIP3</u>      |
|------------------|---------------------|------------------|
| นายณรงค์ ศรีศิริ | นายอุทัย สุโพธิ์นอก | นายแก้วกล้า เดชะ |



### 2.3 เจ้าหน้าที่บรรเทาสถานการณ์ฉุกเฉิน

| <u>PIP 1</u>           | <u>PIP2</u>            | <u>PIP3</u>            |
|------------------------|------------------------|------------------------|
| นายสุรศักดิ์ เวียงวงษ์ | นายสุรศักดิ์ เวียงวงษ์ | นายสุรศักดิ์ เวียงวงษ์ |
| นายปรีดา แสนเมือง      | นายสุรเดช รอดกระจับ    | นายสมทรัพย์ วงศ์สนิท   |
| นายประมง ปลื้มใจ       | นายสมัช ยัมอยู่        | นายสุรชัย สุโพธิ์นอก   |
| นายขันตี อัสวภูมิ      | นายสุทิน นาเกิด        | นายอนงค์ อุทธิสินธุ์   |
| สายตรวจ รปภ.           | สายตรวจ รปภ.           | สายตรวจ รปภ.           |

### 3. หน่วยงานสนับสนุนภายใน

3.1 ฝ่ายประสานงาน

3.2 ฝ่ายประชาสัมพันธ์

3.3 เจ้าหน้าที่รักษาความปลอดภัย (รปภ.)

### 4. หน่วยงานสนับสนุนภายนอก

4.1 การนิคมอุตสาหกรรมแห่งประเทศไทย (กนอ.)

4.2 สภ.หนองขาม

4.3 ศูนย์บรรเทาสาธารณภัยเทศบาลตำบลเจ้าพระยาสุรศักดิ์

4.4 โรงพยาบาลสมิติเวช ศรีราชา



สายงานบังคับบัญชางานป้องกันและบรรเทาสาธารณภัยฉุกเฉินนิคมอุตสาหกรรมปิ่นทอง

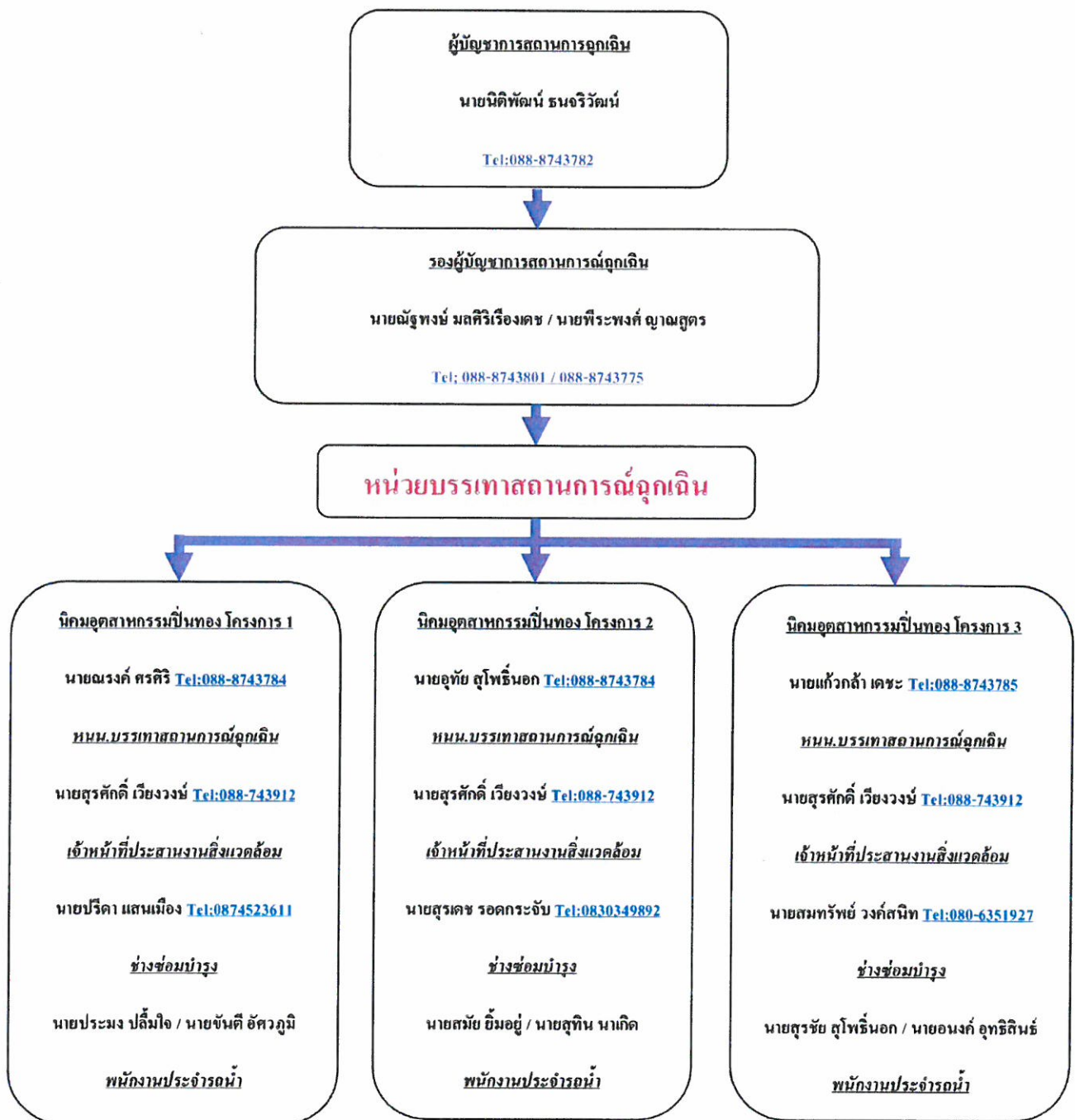





แผนผังและขอบข่ายความรับผิดชอบ  
หน่วยงานป้องกันและบรรเทาสถานการณ์ฉุกเฉิน

นิคมอุตสาหกรรมปิ่นทอง

| หน้าที่หน่วยงานป้องกันและบรรเทาสถานการณ์ฉุกเฉิน                | ชื่อ-สกุล  | เบอร์โทรศัพท์              | หน้าที่รับผิดชอบ   |
|--|--|----------------------------|--|
| <b>ผู้บัญชาการ</b><br>หน่วยป้องกันและบรรเทาสถานการณ์ฉุกเฉิน    | นายนิติพัฒน์ ธนจิวัฒน์                           | 088-8743782                | บัญชาการสั่งการและเฝ้าระวังและควบคุมสถานการณ์ฉุกเฉินและการดำเนินการแก้ไขป้องกันจุดต่อแหลม / จุดเสี่ยงภัยภายในพื้นที่นิคมอุตสาหกรรมปิ่นทอง / นิคมอุตสาหกรรมปิ่นทอง (แหลมฉบัง)/นิคมอุตสาหกรรมปิ่นทอง โครงการ 3 |
| <b>รองผู้บัญชาการ</b><br>หน่วยป้องกันและบรรเทาสถานการณ์ฉุกเฉิน | นายณัฐพงษ์ มลศิริเรืองเดช<br>นายพีระพงษ์ ญาณสุตร | 088-8743801<br>088-8743775 | -ประเมินสถานการณ์ / รายงานสถานการณ์แก่ผู้บัญชาการ<br>-ส่งการไปยังหน่วยป้องกันและบรรเทาสถานการณ์ฉุกเฉิน<br>-ติดตามผลการดำเนินการ/รายงานผู้บัญชาการ  |

| หน้าที่หน่วยงานป้องกันและบรรเทาสาธารณภัยฉุกเฉิน   | ชื่อ-สกุล  | เบอร์โทรศัพท์                             | หน้าที่รับผิดชอบ   |
|---|--|---|--|
| หน่วยป้องกันและบรรเทาสาธารณภัยฉุกเฉิน<br>- หัวหน้าหน่วย<br>ป้องกันและบรรเทาสาธารณภัยฉุกเฉิน | นายณรงค์ ศรีศิริ<br>นายอุทัย สุโพธิ์นอก<br>นายแก้วกล้า เดชะ  | 088-8743784<br>088-8743784<br>088-8743785 | -ตรวจสอบพื้นที่<br>-สำรวจ / เตรียมความพร้อม / ควบคุมสถานการณ์<br>-รายงานสถานการณ์แก่ผู้บัญชาการ / รองผู้บัญชาการ |
| - พนักงานประจำรถน้ำ   | นายประมง ปลื้มใจ (PIP1)<br>นายขันต์ อัครภูมิ (PIP1)<br>นายสมชัย ยมอยู่ (PIP2)<br>นายสุทิน นาคัด (PIP2)<br>นายสุรัช สุโพธิ์นอก (PIP3)<br>นายอนงค์ อุทธิธิสินธ์ (PIP3) | -   | -ตรวจสอบพื้นที่<br>-สำรวจ / เตรียมความพร้อม / ควบคุมสถานการณ์<br>-ปฏิบัติตามหน้าที่ตามที่ได้รับมอบหมาย           |
| - ช่างซ่อมบำรุง   | นายปรีดา แสนเมือง (PIP1)<br>นายสุรเดช รอดกระจับ (PIP2)<br>นายสมทวัช วงศ์สนิท (PIP3)  | 087-4523611<br>083-0349892<br>080-6351927 | -ตรวจสอบพื้นที่<br>-สำรวจ / เตรียมความพร้อม / ควบคุมสถานการณ์<br>-รายงานสถานการณ์แก่ผู้บัญชาการ / รองผู้บัญชาการ |

| หน้าที่หน่วยงานป้องกันและบรรเทาสาธารณภัยฉุกเฉิน | ชื่อ-สกุล              | เบอร์โทรศัพท์ | หน้าที่รับผิดชอบ  |
|---|------------------------|---------------|---|
| - เจ้าหน้าที่รักษาความปลอดภัย (รปภ.)            | หนน. รปภ. นายประสิทธิ์ | 086-7957447   | -ตรวจสอบพื้นที่<br>ผู้ระวัง / เตรียมความพร้อม / ควบคุมสถานการณ์ |



## ขั้นตอนการปฏิบัติเมื่อพบเหตุฉุกเฉิน หรือจุดเสี่ยง/จุดต่อแหลม

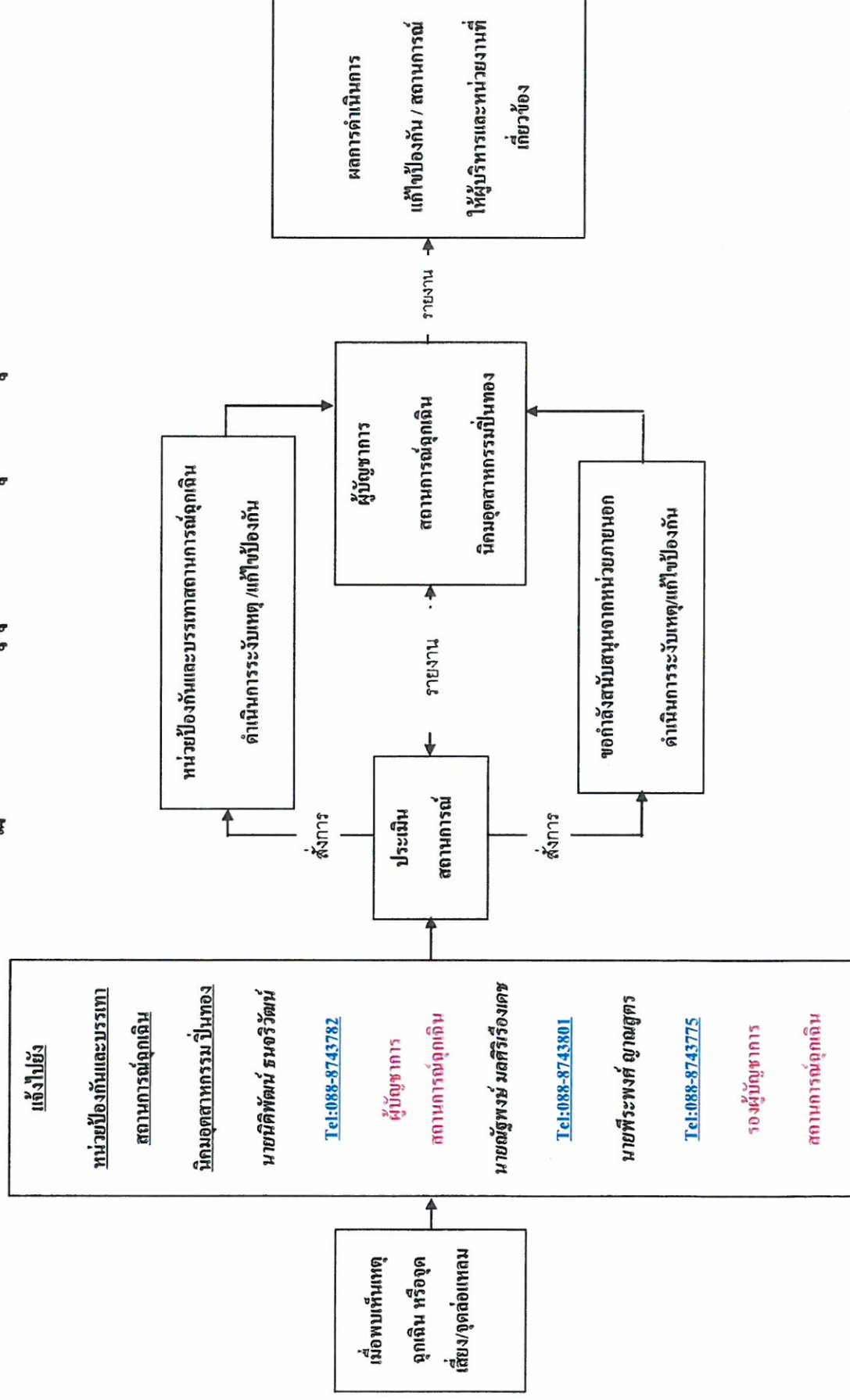



| ลำดับ<br>ที่ | ประเภทเหตุการณ์   | หน่วยงาน                    | ผู้รับผิดชอบ   | เบอร์ติดต่อ   | หมายเหตุ   |
|--------------|---|-----------------------------|--|---|------------|
| 1            | <u>ระบบไฟฟ้า / สื่อสาร</u>  |                             |  |   |            |
|              | 1.1 ระบบไฟฟ้า   | การไฟฟ้าส่วนภูมิภาค ศรีราชา | ศูนย์รับแจ้งเหตุ   | 038-381071<br>038-384052                                  | 24 ชั่วโมง |
|              |   | นิคมอุตสาหกรรมปิ่นทอง       | -คุณพลศิษฐ์ พลังพรกิจ<br>-คุณอรรณพ จำจิตต์   | 088-8743789<br>089-1368324                                | 24 ชั่วโมง |
|              | 1.2 ระบบโทรศัพท์  | TOT                         | ศูนย์รับแจ้งเหตุ   | 1177 /<br>038-493998                                      | 24 ชั่วโมง |
|              |   | TT&T                        | ศูนย์รับแจ้งเหตุ   | 038-775552-3  | 24 ชั่วโมง |
|              |   | CAT                         | ศูนย์รับแจ้งเหตุ   | 081-3502162   | 24 ชั่วโมง |
|              |   | นิคมอุตสาหกรรมปิ่นทอง       | -คุณพลศิษฐ์ พลังพรกิจ<br>-คุณอรรณพ จำจิตต์   | 088-8743789<br>089-1368324                                | 24 ชั่วโมง |
| 2            | <u>น้ำประปา</u>   |                             |  |   |            |
|              | ระบบน้ำประปา  | นิคมอุตสาหกรรมปิ่นทอง       | ศูนย์รับแจ้งเหตุ<br>-คุณพีระพงศ์ ญาณสูตร<br>-คุณสุรศักดิ์ เวียงวงษ์                                | 038-296334-7<br>088-8743775<br>088-8743912                | 24 ชั่วโมง |
| 3            | <u>น้ำเสีย</u>  |                             |  |   |            |
|              | ระบบบำบัดน้ำเสีย  | นิคมอุตสาหกรรมปิ่นทอง       | ศูนย์รับแจ้งเหตุ<br>-คุณพีระพงศ์ ญาณสูตร<br>-คุณสุรศักดิ์ เวียงวงษ์                                | 038-296334-7<br>088-8743775<br>088-8743912                | 24 ชั่วโมง |
| 4            | <u>เหตุฉุกเฉิน</u><br>-เพลิงไหม้<br>-สารเคมีหกรั่วไหล<br>-อุบัติเหตุ (การจราจร)<br>-โจรกรรม<br>-ประท้วง<br>-น้ำท่วม | นิคมอุตสาหกรรมปิ่นทอง       | ศูนย์รับแจ้งเหตุ<br>-คุณนิติพัฒน์ ธนจริวัฒน์<br>-คุณณัฐพงษ์ มกศิริเรืองเดช<br>-คุณพีระพงศ์ ญาณสูตร | 038-296334-7<br>088-8743782<br>088-8743801<br>088-8743775 | 24 ชั่วโมง |



| ลำดับ<br>ที่ | ประเภทเหตุการณ์ | หน่วยงาน   | ผู้รับผิดชอบ   | เบอร์โทร                                     | หมายเหตุ   |
|--------------|-----------------|--|--|--|------------|
|              |                 | หน่วยบรรเทาสาธารณภัย<br>เทศบาลตำบลเจ้าพระยาสุรศักดิ์ | -ศูนย์บรรเทาสาธารณภัยนิคม<br>อุตสาหกรรมปิ่นทอง<br>-คุณเกรียงไกร วีรพิทักษ์<br>-คุณบุญธรรม สายวงษ์ทอง | 038-348253<br><br>087-6176774<br>089-0309372 | 24 ชั่วโมง |
|              |                 | สภ.หนองขาม   | -ศูนย์รับแจ้งเหตุ  | 038-347199                                   | 24 ชั่วโมง |
|              |                 | โรงพยาบาลสมิติเวช ศรีราชา                            | -ศูนย์รับแจ้งเหตุ  | 038-320300                                   | 24 ชั่วโมง |
|              |                 | โรงพยาบาลสมเด็จพระเจ้าตากสินมหาราช                   | -ศูนย์รับแจ้งเหตุ  | 038-312892                                   | 24 ชั่วโมง |
|              |                 | โรงพยาบาลอ่าวอุดม                                    | -ศูนย์รับแจ้งเหตุ  | 038-351010                                   | 24 ชั่วโมง |
|              |                 | โรงพยาบาลพญาไท ศรีราชา                               | -ศูนย์รับแจ้งเหตุ  | 038-770207                                   | 24 ชั่วโมง |
|              |                 | โรงพยาบาลแหลมฉบังอินเตอร์<br>เนชั่นแนล ศรีราชา       | -ศูนย์รับแจ้งเหตุ  | 038-491888                                   | 24 ชั่วโมง |

ตัวอย่างเอกสารการตรวจสอบสภาพของอุปกรณ์/เครื่องจักร และระบบไฟฟ้า  
ของโรงงานอุตสาหกรรม



## 1. ข้อมูลทั่วไป

- 1.1. ระบบไฟฟ้าที่ใช้ในสถานประกอบการ..... 22,000/380-220 ..... โวลท์ ..... 3 ..... เฟส ..... 4 ..... สาย
- 1.2. ขนาดเครื่องวัดหน่วยไฟฟ้า..... แอมแปร์..... โวลท์..... เฟส..... สาย  
หมายเลขเครื่องวัด..... 27665607.....
- 1.3. ปริมาณการใช้พลังงานไฟฟ้าสูงสุดในรอบ 12 เดือน ที่ผ่านมา..... กิโลวัตต์
- 1.4. หม้อแปลงกำลัง จำนวน..... 2 ..... เครื่อง รวม..... 1000 ..... kVA
- 1.5. เครื่องกำเนิดไฟฟ้า/เครื่องกำเนิดไฟฟ้าสำรอง จำนวน..... - ..... เครื่อง รวม..... - ..... เครื่อง
- 1.6. ผู้รับผิดชอบระบบไฟฟ้า 1..... ตำแหน่ง.....  
2..... ตำแหน่ง.....
- 1.7. แบบการติดตั้งระบบไฟฟ้าจริง (As built Drawing)  
☐ มี ☒ ไม่มี เหตุผล.....

## 2. รายการตรวจสอบ

| อุปกรณ์    | รายการตรวจสอบ                                    | ใช้ได้ | ควรปรับปรุง | ต้องแก้ไข | คำแนะนำ/ความเห็น |
|------------|--|--------|-------------|-----------|------------------|
| 2.1 แรงสูง | 2.1.1 สายอากาศ:                                  |        |             |           |                  |
|            | - สภาพเสา  | ✓      |             |           |                  |
|            | .....  |        |             |           |                  |
|            | - การประกอบอุปกรณ์หัวเสา                         | ✓      |             |           |                  |
|            | .....  |        |             |           |                  |
|            | - สายยึดโยง (Guy Wire)                           | ✓      |             |           |                  |
|            | .....  |        |             |           |                  |
|            | - การพาดสาย (สภาพสาย ระยะห้อยยาน)                | ✓      |             |           |                  |
|            | - ระยะห่างของสายกับอาคาร สิ่งก่อสร้าง หรือต้นไม้ | ✓      |             |           |                  |
|            | - การติดตั้งล่อฟ้าและสภาพ                        | ✓      |             |           |                  |
|            | - สภาพจุดต่อสาย                                  | ✓      |             |           |                  |
|            | - การต่อลงดินและสภาพ                             | ✓      |             |           |                  |

| อุปกรณ์      | รายการตรวจสอบ   | ใช้ได้                     | ควรปรับปรุง | ต้องแก้ไข | คำแนะนำ/ความเห็น  |
|--------------|---|----------------------------|-------------|-----------|---|
|              | <p>2.1.2 การติดตั้งเครื่องปลดวงจรต้นทาง (ส่วนของผู้ใช้ไฟ) :</p> <ul style="list-style-type: none"> <li>- ทรอปฟิวส์คัทเอาท์</li> <li>- สวิตช์ตัดตอน (Disconnecting Switch)</li> <li>- RMU</li> <li>- อื่น ๆ .....</li> <li>.....</li> <li>.....</li> <li>.....</li> <li>.....</li> </ul> | <p>✓</p> <p>-</p> <p>-</p> |             |           |   |
|              | <p>2.1.3 อื่น ๆ :</p> <p>.....</p> <p>.....</p> <p>.....</p> <p>.....</p> <p>.....</p>  |                            |             |           |   |
| 2.2 หม้อแปลง | <p>2.2.1 หม้อแปลงลูกที่.....TR-1.....</p> <p>ขนาด.....500.....kVA</p> <p>แรงดัน.....22,000/380-220..V</p> <p>Impedance Voltage.....%</p> <p>ชนิด <input checked="" type="radio"/> Oil      <input type="radio"/> Dry</p> <p><input type="radio"/> อื่นๆ .....</p>                       | ✓                          |             |           | <p>- ควรมีการตรวจสอบ บำรุงรักษา และทำความสะอาดอย่างน้อยปีละ 1 ครั้ง</p> |
|              | <p>2.2.2 การติดตั้ง</p> <p><input checked="" type="radio"/> นั้งร้าน      <input type="radio"/> แบบแขวน</p> <p><input type="radio"/> ลานหม้อแปลง      <input type="radio"/> ในห้องหม้อแปลง</p> <p><input type="radio"/> อื่น ๆ .....</p>  | ✓                          |             |           |   |
|              | <p>2.2.3 เครื่องป้องกันกระแสเกินด้านไฟเข้า</p> <p>แบบ.....Drop-out Fuse.....</p> <p>ฟักัดกระแส.....A</p>  | ✓                          |             |           |   |

| อุปกรณ์ | รายการตรวจสอบ   | ใช้ได้           | ควรปรับปรุง | ต้องแก้ไข | คำแนะนำ/ความเห็น |
|---------|---|------------------|-------------|-----------|------------------|
|         | 2.2.4 การต่อสายแรงต่ำ/แรงสูงที่หม้อแปลง   | ✓                |             |           |                  |
|         | 2.2.5 การติดตั้งล่อฟ้าแรงสูง<br>(Lightning Arrester)  | ✓                |             |           |                  |
|         | 2.2.6 การติดตั้งดรอปปิวส์คัทเออร์   | ✓                |             |           |                  |
|         | 2.2.7 การป้องกันการสัมผัสส่วนที่มีไฟฟ้า   | ✓                |             |           |                  |
|         | 2.2.8 สายดินกับตัวถังหม้อแปลง<br>และล่อฟ้าแรงสูง  | ✓                |             |           |                  |
|         | 2.2.9 สายดินของหม้อแปลง<br>- สภาพหลักดินและจุดต่อ<br>- สายต่อหลักดิน<br>- ชนิด THW.....ขนาด.....Sq.mm.<br>- สภาพสายดินและจุดต่อ | ✓<br>✓<br>✓<br>✓ |             |           |                  |
|         | 2.2.10 สภาพภายนอกหม้อแปลง<br>- สารดูดความชื้น<br>- สภาพบุชชิ่ง<br>- ปริมาณ/การรั่วซึมของน้ำมันหม้อแปลง<br>- อุณหภูมิหม้อแปลง    | -<br>✓<br>✓<br>✓ |             |           |                  |
|         | 2.2.11 สภาพแวดล้อมหม้อแปลง<br>- การระบายอากาศ<br>- ความชื้น<br>- สภาพรั้วกัน/ลานและการต่อลงดิน<br>- สภาพทั่วไป                  | ✓<br>✓<br>-<br>✓ |             |           |                  |
|         | 2.2.12 อื่น ๆ :<br>.....<br>.....   |                  |             |           |                  |

| อุปกรณ์      | รายการตรวจสอบ   | ใช้ได้           | ควรปรับปรุง | ต้องแก้ไข | คำแนะนำ/ความเห็น  |
|--------------|---|------------------|-------------|-----------|---|
| 2.2 หม้อแปลง | 2.2.1 หม้อแปลงลูกที่ TR-2<br>ขนาด.....500.....kVA<br>แรงดัน 22,000/380-220 V<br>Impedance Voltage.....%<br>ชนิด <input checked="" type="radio"/> Oil <input type="radio"/> Dry<br><input type="radio"/> อื่นๆ ..... | ✓                |             |           | - ควรมีการตรวจสอบบำรุงรักษา และทำความสะอาดอย่างน้อยปีละ 1 ครั้ง<br>- ตรวจสอบและพิจารณาติดตั้งแผ่นอะลูมิเนียมและตาข่ายกันสัตว์ป็นเสาไฟฟ้าเพิ่มเติม |
|              | 2.2.2 การติดตั้ง<br><input checked="" type="radio"/> นั้งร้าน <input type="radio"/> แบบแขวน<br><input type="radio"/> ลานหม้อแปลง <input type="radio"/> ในห้องหม้อแปลง<br><input type="radio"/> อื่น ๆ .....         | ✓                |             |           |   |
|              | 2.2.3 เครื่องป้องกันกระแสเกินด้านไฟเข้า<br>แบบ Drop-out Fuse.....<br>ฟักัดกระแส.....A   | ✓                |             |           |   |
|              | 2.2.4 การต่อสายแรงต่ำ/แรงสูงที่หม้อแปลง   | ✓                |             |           |   |
|              | 2.2.5 การติดตั้งล่อฟ้าแรงสูง<br>(Lightning Arrester)  | ✓                |             |           |   |
|              | 2.2.6 การติดตั้งดรอปปิวส์คัตเอาท์   | ✓                |             |           |   |
|              | 2.2.7 การป้องกันการสัมผัสส่วนที่มีไฟฟ้า   | ✓                |             |           |   |
|              | 2.2.8 สายดินกับตัวถังหม้อแปลง<br>และล่อฟ้าแรงสูง  | ✓                |             |           |   |
|              | 2.2.9 สายดินของหม้อแปลง<br>- สภาพหลักดินและจุดต่อ<br>- สายต่อหลักดิน<br>- ชนิด THW.....ขนาด.....Sq.mm.<br>- สภาพสายดินและจุดต่อ   | ✓<br>✓<br>✓<br>✓ |             |           |   |

|  |  |                  |  |  |  |
|--|--|------------------|--|--|--|
|  | 2.2.10 สภาพภายนอกหม้อแปลง<br>- สารดูดความชื้น<br>- สภาพบุชชิ่ง<br>- ปริมาณ/การรั่วซึมของน้ำมันหม้อแปลง<br>- อุณหภูมิหม้อแปลง | ✓<br>✓<br>✓<br>✓ |  |  |  |
|  | 2.2.11 สภาพแวดล้อมหม้อแปลง<br>- การระบายอากาศ<br>- ความชื้น<br>- สภาพรั้วกัน/ลานและการต่อลงดิน<br>- สภาพทั่วไป               | ✓<br>✓<br>-<br>✓ |  |  |  |
|  | 2.2.12 อื่น ๆ :<br>.....<br>.....  |                  |  |  |  |

| อุปกรณ์          | รายการตรวจสอบ  | ใช้ได้                     | ควรปรับปรุง | ต้องแก้ไข | คำแนะนำ/ความเห็น  |
|------------------|--|----------------------------|-------------|-----------|---|
| 2.3 ตู้เมนสวิตช์ | 2.3.1 ตู้เมนสวิตช์ที่.....MDB.1.....<br>รับจากหม้อแปลงที่.....TR-1.....<br><input type="radio"/> ติดตั้งภายนอกอาคาร<br><input checked="" type="radio"/> ติดตั้งภายในอาคาร<br><input type="radio"/> อื่น ๆ .....<br>- สภาพทั่วไป<br>- จุดต่อสายและจุดต่อบัสบาร์<br>- ที่ว่างเพื่อปฏิบัติงานที่จุดติดตั้งตู้เมนสวิตช์<br>- แสงสว่างเหนือที่ว่างเพื่อปฏิบัติงาน<br>- การต่อฟลัก<br>- การป้องกันส่วนสัมผัสที่มีไฟฟ้า<br>- ป้ายชื่อและแผนภาพเส้นเดี่ยว (Single Line Diagram) ของเมนสวิตช์ | ✓<br>✓<br>✓<br>✓<br>✓<br>✓ | ✓           |           | - ควรมีการตรวจสอบบำรุงรักษา และทำความสะอาดอย่างน้อยปีละ 1 ครั้ง<br>- ควรติดตั้ง แผนภาพเส้นเดี่ยว (Single Line Diagram) บริเวณตู้ไฟฟ้า |
|                  | 2.3.2 เครื่องป้องกันกระแสเกินชนิดMolded Case Circuit breaker(MCCB) IC.....kA แรงดัน.....V<br>พิกัดตัดกระแส AT.....800.....A<br>AF.....A  | ✓                          |             |           |   |
|                  | 2.3.3 สายดินของแผงสวิตช์<br>- สภาพหลักดินและจุดต่อ<br>- สายต่อหลักดินชนิด THW.....ขนาด.....Sq.mm.<br>- สภาพสายดินและจุดต่อ   | ✓<br>✓<br>✓<br>✓           |             |           |   |
|                  | 2.3.4 อุณหภูมิของอุปกรณ์<br><input checked="" type="radio"/> ปกติ <input type="radio"/> ผิดปกติ  |                            |             |           |   |
|                  | 2.3.5 อื่น ๆ :<br>.....<br>.....<br>.....  |                            |             |           |   |

| อุปกรณ์          | รายการตรวจสอบ   | ใช้ได้   | ควรปรับปรุง | ต้องแก้ไข | คำแนะนำ/ความเห็น   |
|------------------|---|--|-------------|-----------|--|
| 2.3 ตู้เมนสวิตช์ | <p>2.3.1 ตู้เมนสวิตช์ที่.....MDB 2.....<br/>รับจากหม้อแปลงที่.....TR-2.....</p> <p><input type="radio"/> ติดตั้งภายนอกอาคาร</p> <p><input checked="" type="radio"/> ติดตั้งภายในอาคาร</p> <p><input type="radio"/> อื่น ๆ .....</p> <p>- สภาพทั่วไป</p> <p>- จุดต่อสายและจุดต่อบัสบาร์</p> <p>- ที่ว่างเพื่อปฏิบัติงานที่จุดติดตั้งตู้เมนสวิตช์</p> <p>- แสงสว่างเหนือที่ว่างเพื่อปฏิบัติงาน</p> <p>- การต่อฝาก</p> <p>- การป้องกันส่วนสัมผัสที่มีไฟฟ้า</p> <p>- ป้ายชื่อและแผนภาพเส้นเดี่ยว (Single Line Diagram) ของเมนสวิตช์</p> | <p>✓</p> <p>✓</p> <p>✓</p> <p>✓</p> <p>✓</p> <p>✓</p> <p>✓</p> | <p>✓</p>    |           | <p>- ควรมีการตรวจสอบบำรุงรักษา และทำความสะอาดอย่างน้อยปีละ 1 ครั้ง</p> <p>- ควรติดตั้ง แผนภาพเส้นเดี่ยว (Single Line Diagram) บริเวณตู้ไฟฟ้า และติดตั้งป้ายชื่อของเบรกเกอร์ย่อยเพิ่มเติม</p> |
|                  | <p>2.3.2 เครื่องป้องกันกระแสเกิน</p> <p>ชนิดMolded Case Circuit breaker(MCCB)</p> <p>IC..... kA แรงดัน.....V</p> <p>พิกัดตัดกระแส AT.....800.....A</p> <p>AF.....A</p>  | <p>✓</p>   |             |           |  |
|                  | <p>2.3.3 สายดินของแผงสวิตช์</p> <p>- สภาพหลักดินและจุดต่อ</p> <p>- สายต่อหลักดิน</p> <p>ชนิด.....THW.....ขนาด.....Sq.mm.</p> <p>- สภาพสายดินและจุดต่อ</p>   | <p>✓</p> <p>✓</p> <p>✓</p> <p>✓</p>                            |             |           |  |
|                  | <p>2.3.4 อุณหภูมิของอุปกรณ์</p> <p><input checked="" type="radio"/> ปกติ <input type="radio"/> ผิดปกติ</p>  |  |             |           |  |
|                  | <p>2.3.5 อื่น ๆ :</p> <p>.....</p> <p>.....</p> <p>.....</p>  |  |             |           |  |



| อุปกรณ์                  | รายการตรวจสอบ   | ใช้ได้ | ควรปรับปรุง | ต้องแก้ไข | คำแนะนำ/ความเห็น |
|--------------------------|---|--------|-------------|-----------|------------------|
| 2.4 แรงต่ำ<br>ภายในอาคาร | 2.4.1 วงจรเมน (Main Circuit)<br>2.4.1.1 สายเข้าเมนสวิตช์<br>- สายเฟส ชนิด.....ขนาด.....Sq.mm.<br>- สายนิวทรัล ชนิด.....ขนาด.....Sqmm.<br>เดินใน <input checked="" type="radio"/> ท่อร้อยสาย (Conduit)<br><input type="radio"/> รางเดินสาย (Wire Way)<br><input type="radio"/> รางเคเบิล (Cable Tray)<br>แบบ.....<br><input type="radio"/> ถูกล้วยรวายึดสาย (Rack)<br><input type="radio"/> อื่น ๆ ..... | √      |             |           |                  |
|                          | 2.4.1.2 รางเดินสายและรางเคเบิล<br>- สภาพการติดตั้งและใช้งาน<br>- ความต่อเนื่องทางไฟฟ้า การต่อฝากและ<br>การต่อลงดิน  | √<br>√ |             |           |                  |
|                          | 2.4.1.3 สภาพฉนวนสายไฟ   | √      |             |           |                  |
|                          | 2.4.1.4 สภาพจุดต่อของสาย  | √      |             |           |                  |
|                          | 2.4.1.5 การป้องกันความร้อนจากการเหนี่ยวนำ   | √      |             |           |                  |
|                          | 2.4.1.6 อุณหภูมิของอุปกรณ์<br><input checked="" type="radio"/> ปกติ <input type="radio"/> ผิดปกติ   | √      |             |           |                  |
|                          | 2.4.1.7 อื่น ๆ :<br>.....<br>.....<br>.....<br>.....<br>.....   |        |             |           |                  |

| อุปกรณ์           | รายการตรวจสอบ   | ใช้ได้ | ควรปรับปรุง | ต้องแก้ไข | คำแนะนำ/ความเห็น  |
|-------------------|---|--------|-------------|-----------|---|
| 2.5 บริภัณฑ์ไฟฟ้า | ชื่อบริภัณฑ์ไฟฟ้า<br>...เครื่องถ้วยเอกสาร.....<br>.....           | ✓      |             |           |   |
|                   | 2.5.1 การติดตั้ง  | ✓      |             |           |   |
|                   | 2.5.2 สภาพภายนอก  | ✓      |             |           |   |
|                   | 2.5.3 อื่น ๆ :<br>...การต่อสายดิน.....<br>.....<br>.....<br>..... | ✓*     |             |           | - ตรวจสอบและแก้ไขการ<br>ใช้งานปลั๊กพ่วงที่ไม่ได้<br>มาตรฐาน (ไม่มีสายดิน) |

### 3. สรุปผลการตรวจสอบระบบไฟฟ้าและบริภัณฑ์ไฟฟ้า

- ☒ ใช้งานได้ ทั้งนี้ ระบบไฟฟ้าและบริภัณฑ์ไฟฟ้าต้องมีการบำรุงรักษาอย่างถูกวิธีและตามหลักวิชาการทางด้านวิศวกรรมศาสตร์
- ☐ ใช้งานได้ แต่ต้องแก้ไขตามรายงานการตรวจสอบภายใน.....วัน

#### ความคิดเห็นและข้อเสนอแนะ

- ควรมีการบำรุงรักษาระบบไฟฟ้าเชิงป้องกัน (Preventive Maintenance) อย่างน้อยปีละ 1 ครั้ง เพื่อป้องกันฝุ่นหรือสิ่งแปลกปลอม ที่อาจจะเป็นสาเหตุให้เกิดอันตรายต่อระบบไฟฟ้า
- ควรมีการตรวจสอบระบบการต่อลงดินและการเดินสายดินของอุปกรณ์ไฟฟ้าให้มีความปลอดภัยอยู่เสมอ
- ควรมีการตรวจสอบคุณภาพไฟฟ้า ระดับแรงดัน ระดับกระแส และความถี่ของระบบไฟฟ้าสม่ำเสมอ
- ทางวิศวกรและทีมงานผู้ตรวจสอบระบบฯ ได้จัดทำรายงานฉบับสมบูรณ์มอบไว้ให้กับทางบริษัท เพื่อเป็นแนวทางในการปรับปรุงแก้ไขต่อไป
- ในวันที่เข้าตรวจสอบ ระบบไฟฟ้าและอุปกรณ์ไฟฟ้าใช้งานได้ตามปกติ

ลงชื่อ.....นภิสภา ภัทรานประวัตติ.....

(.....นภิสภา ภัทรานประวัตติ.....)

วิศวกรผู้ตรวจสอบ

.....29 / 10 / 64.....

---

แผนฉุกเฉินกรณีเกิดการรั่วไหลหรือไฟไหม้ของโรงงานที่เก็บกักก๊าซ LPG

[illegible]

ต้องแจ้ง จป. /บุคคล ก่อนโทรเรียกรถพยาบาลครั้ง  
**ศูนย์วิทยุการบินไทย โทร. 137**

1. คุณเสถียรพล (นาย) MGR. 098-285-5038
2. คุณเปรมิวัตร (ขวัญ) Safety 065-716-6926

|  |                                   |   |   |                                    |          |           |           |                      |   |  |  |
|--|-----------------------------------|---|---|------------------------------------|----------|-----------|-----------|----------------------|---|--|--|
| บริษัท ฮิตาชิ แอสเตมโอ ซุมโบรี ออโต้ พาร์ท จำกัด |                                   | แผนฉุกเฉินกรณีเกิดเหตุฉุกเฉิน<br>สารเคมีหก, รั่วไหลจำนวนมาก   |   | Rev.                               | Date     | Detail    | Doc.No.   | ผู้อนุมัติ           | ผู้แทน                                    |  |  |
| Hitachi Astemo Chonburi Auto Part Ltd.           |                                   | EMERGENCY PLAN THCA-3   |   | 00                                 | 8-Nov-21 | New Issue | WI-SE-003 | 8/11/21<br>ผู้จัดการ | 8/11/2021<br>จป. รัชชชีพ                  |  |  |
| รถยนต์ส่วนบุคคล                                  |                                   | ขั้นตอนการปฏิบัติกรณีเกิดเหตุฉุกเฉิน สารเคมีหก, รั่วไหลจำนวนมาก   |   |                                    |          |           |           |                      |   |  |  |
| 1 ขลุ 9084                                       |                                   | สารเคมีหก รั่วไหลจำนวนมาก   |   |                                    |          |           |           |                      |   |  |  |
| การใช้รถส่วนบุคคล                                |                                   | พนักงานในพื้นที่รับผิดชอบ<br>ตรวจสอบ / ประเมินสถานการณ์   |   |                                    |          |           |           |                      |   |  |  |
| ติดต่อขอรับชุดอุปกรณ์ซ่อม รถป. 06-5717-0069      |                                   | แจ้งให้ทราบแผนก และ<br>จป. รัชชชีพ  |   |                                    |          |           |           |                      |   |  |  |
| เบอร์โทรศัพท์ฉุกเฉินติดต่อฉุกเฉิน                |                                   | สวมชุดป้องกันอันตรายส่วนบุคคล<br>ให้เหมาะสมกับสถานการณ์ MSDS  |   |                                    |          |           |           |                      |   |  |  |
| ลำดับ  | ชื่อ-สกุล                         | เบอร์มือถือ   | ปิดกั้นรถบรรทุกไหลของสารเคมี            |                                    |          |           |           |                      | ใช้รถดูดซับสารเคมี                        |  |  |
| 1  | คุณเสกสรร (เสก)                   | GM  | 089-939-9385                            | ใช้รถดูดซับสารเคมี                 |          |           |           |                      |   | โดยทาบบริเวณเหนือหัวและลากไปถังเปล่า   |  |
| 2  | คุณนันทวัฒน์ (ชน)                 | Sr.MGR.   | 087-145-3330                            | ใช้รถดูดซับสารเคมี                 |          |           |           |                      |   | ที่เตรียมไว้                           |  |
| 3  | คุณจักรกฤษณ์ (เบียร์)             | PD1 MGR   | 063-207-3361                            | ใช้รถดูดซับสารเคมี                 |          |           |           |                      |   | รายงานอุบัติการณ์ที่เกิดขึ้นกับบริษัทฯ |  |
| 4  | คุณสุพร (สุพร)                    | PE MGR  | 098-285-5034                            | ใช้รถดูดซับสารเคมี                 |          |           |           |                      |   |  |  |
| 5  | คุณสุภาส (หนึ่ง)                  | Sale MGR  | 098-264-1121                            | ใช้รถดูดซับสารเคมี                 |          |           |           |                      |   |  |  |
| 6  | คุณเจตต์ชัย (หนุ)                 | QC MGR  | 089-939-9384                            | ใช้รถดูดซับสารเคมี                 |          |           |           |                      |   |  |  |
| 7  | คุณอภัยสิทธิ์ (ปัท)               | Sr.MGR.   | 089-245-9491                            | ใช้รถดูดซับสารเคมี                 |          |           |           |                      |   |  |  |
| 8  | คุณธีรพันธ์ (จา)                  | NM MGR.   | 098-285-5086                            | ใช้รถดูดซับสารเคมี                 |          |           |           |                      |   |  |  |
| 9  | คุณสุทิน                          | PD2 MGR.  | 063-207-3364                            | ใช้รถดูดซับสารเคมี                 |          |           |           |                      |   |  |  |
| 10   | คุณกิตติพันธ์                     | PD3 MGR.  | 063-207-3363                            | ใช้รถดูดซับสารเคมี                 |          |           |           |                      |   |  |  |
| 11   | คุณสัธดา (ดา)                     | Sr.MGR.   | 089-092-8318                            | ใช้รถดูดซับสารเคมี                 |          |           |           |                      |   |  |  |
| 12   | คุณกิตติพงษ์ (ตัน)                | Sr.MGR.   | 098-285-5076                            | ใช้รถดูดซับสารเคมี                 |          |           |           |                      |   |  |  |
| 13   | คุณวีรอนงค์ (ปุย)                 | PUR MGR.  | 061-435-5502                            | ใช้รถดูดซับสารเคมี                 |          |           |           |                      |   |  |  |
| 14   | คุณวิฑูรย์ (ทูลย์)                | PE Asst.MGR.  | 065-717-0050                            | ใช้รถดูดซับสารเคมี                 |          |           |           |                      |   |  |  |
| 15   | คุณสมลรัตน์                       | PC Sup.   | 065-717-0054                            | ใช้รถดูดซับสารเคมี                 |          |           |           |                      |   |  |  |
| 16   | คุณสุภาพ                          | PC Sup.   | 065-717-0056                            | ใช้รถดูดซับสารเคมี                 |          |           |           |                      |   |  |  |
| เบอร์โทรศัพท์ฉุกเฉินติดต่อฉุกเฉิน                |                                   | Japan emergency call  |   |                                    |          |           |           |                      |   |  |  |
| ลำดับ  | ชื่อ-สกุล                         | เบอร์มือถือ   | 1. Mr.Watanabe (MO) 061-401-3451        |                                    |          |           |           |                      | 2. Mr.Yukinari Tashiro 098-264-1125       |  |  |
| 1  | คุณศุภยศ (โอม)                    | FAC   | 065-717-0053                            | 3. Mr.Shinichi Kuri 063-207-3369   |          |           |           |                      |   | 4. Mr.Kenichi Sugiyama 065-719-1595    |  |
| 2  | PE Spare                          | PE  | 092-264-0072                            | 5. Mr. Naohito Uchida 065-719-1596 |          |           |           |                      |   | 6. Mr.Takeyuki Suzuki 089-939-9381     |  |
| 3  | MT Spare                          | MT  | 092-264-0075                            | 7. Mr.Ryota Yagi 065-716-6925      |          |           |           |                      |   | 8. Mr.Naoki Toshi 061-406-5135         |  |
|  |                                   | 9. Mr.Tetsunori Miyoshi 063-207-3375  |   |                                    |          |           |           |                      |   |  |  |
| เบอร์โทรศัพท์ฉุกเฉินติดต่อฉุกเฉิน                |                                   | กรณีผู้ได้รับบาดเจ็บหรือเสียชีวิตจากเหตุการณ์ฉุกเฉินภายใน<br>ดำเนินการตามขั้นตอนขั้นต้นก่อน เพื่อประสานงานในการช่วยเหลือ<br>(ไปรักษา) |   |                                    |          |           |           |                      |   |  |  |
| เบอร์โทรศัพท์ฉุกเฉินติดต่อฉุกเฉิน                |                                   | ต้องแจ้ง จป. /บุคคล ก่อนโทรเรียกรถพยาบาลทุกครั้ง  |   |                                    |          |           |           |                      |   |  |  |
| ลำดับ  | ชื่อ-สกุล                         | เบอร์มือถือ   | 1. คุณสิทธิพล (หนุ่ย) MGR. 098-285-5038 |                                    |          |           |           |                      | 2. คุณปาริชาติ (ขวัญ) Safety 065-716-6926 |  |  |
| 1  | คุณสุธาสิทธิ์ (การุญ)             | รถรับ-ส่ง   | 065-717-0070                            |                                    |          |           |           |                      |   |  |  |
| 2  | คุณสุนันทาประทีปสันตม-ประทีปวิฑิต | 09-9208-4105  |   |                                    |          |           |           |                      |   |  |  |



บริษัท ฮิตาชิ แอสโตโม ชลบุรี ออโต้ พาร์ทส์ จำกัด  
Hitachi Astemo Chonburi Auto Part Ltd.

แผนฉุกเฉินกรณีเกิดอุบัติเหตุในการทำงาน  
EMERGENCY PLAN THCA-1

Rev. 00  
Date 8-Nov-21  
Detail New Issue  
Doc.No. WT-SE-001  
ผู้อนุมัติ N.M. 8/11/2021 ผู้จัดการ  
ผู้ทบทวน Pichat Srisriwong จป.วิชาชีพ

| รายนามคนส่วนกลาง  |                       |                           |
|---|-----------------------|---------------------------|
| 1 ขรุ 9084  |                       |                           |
| การใช้รถส่วนกลาง  |                       |                           |
| ติดต่อขอรับรถยนต์ที่ซ่อม รถปค.<br>หรือติดต่อคุณเสาวนีย์ (ถ้ามี) โทร. 06-5717-0069 |                       |                           |
| ลำดับ   | ชื่อ-สกุล             | เบอร์มือถือ               |
| 1   | คุณเสกสรรค์ (เสก)     | GM 089-939-9385           |
| 2   | คุณนันท์วัฒน์ (นันท์) | Sr.MGR. 087-145-3330      |
| 3   | คุณจักรกริช (เบียร์)  | PD1 MGR 063-207-3361      |
| 4   | คุณสุพร (สพ)          | PE MGR 098-285-5034       |
| 5   | คุณรุ่งโรจน์ (รุ่ง)   | Sale MGR 098-264-1121     |
| 6   | คุณฉัตรชัย (หนุ)      | QC MGR 089-939-9384       |
| 7   | คุณอัษฎ์ชัย (อัศ)     | Sr.MGR. 089-245-9491      |
| 8   | คุณเจษรินทร์ (เจ)     | NM MGR. 098-285-5086      |
| 9   | คุณเสนาะ              | PD2 MGR. 063-207-3364     |
| 10  | คุณกิตติพันธ์         | PD3 MGR. 063-207-3363     |
| 11  | คุณเสกดา (ตา)         | Sr.MGR. 089-092-8318      |
| 12  | คุณเกตุพงษ์ (ตัน)     | Sr.MGR. 098-285-5076      |
| 13  | คุณวีรอนงค์ (เวย)     | PUR MGR. 061-435-5502     |
| 14  | คุณวิฑูรี (พล)        | PE Asst.MGR. 065-717-0050 |
| 15  | คุณสุนทรรัตน์         | PC Sup. 065-717-0054      |
| 16  | คุณสุภาพ              | PC Sup. 065-717-0056      |

ขั้นตอนการปฏิบัติงานกรณีเกิดอุบัติเหตุ / เจ็บป่วยในการทำงาน

```
graph TD
    A[เกิดอุบัติเหตุ / เจ็บป่วย] --> B[กลางวัน / กลางคืน / สว่างเวลา /]
    B --> C[แจ้งหัวหน้างาน/หัวหน้ากะ]
    C --> D{ชนิดของ}
    D --> E[ไม่รุนแรง]
    D --> F[รุนแรง]
    E --> G[รายงานผู้จัดการ]
    G --> H[รายงานผู้จัดการทั่วไป]
    H --> I[รายงานประธานบริษัท]
    I --> J[จัดการประชุมสอบสวนอุบัติเหต]
    J --> K[รายงานทางโทรศัพท์]
    K --> L[รายงาน(พบแพทย์ติดต่อ 1 ครั้ง)]
    L --> M[รายงาน Astemo Group]
    F --> N[ไปถึงชั้นส่งไปรักษาที่ รพ.]
    N --> O[ประเมินความรุนแรงของอุบัติเหตุ / เจ็บป่วย]
    O --> P[แจ้ง รพ. รับกู้ภัยแรก]
    P --> Q[ส่งตัวไปโรงพยาบาล]
    Q --> R[รายงาน Astemo Group]
    R --> S[รีบนำผู้ป่วยเข้ารักษาใน รพ.]
    S --> T[แจ้งสถานพยาบาลโรงพยาบาลว่า]
    T --> U[รถพยาบาลมารับผู้ป่วยที่ รพ.]
    U --> V[นำผู้ป่วยมาส่งที่ รพ.]
```

| ลำดับ | ชื่อ-สกุล       | เบอร์มือถือ      |
|-------|-----------------|------------------|
| 1     | คุณศุภณัฐ (โอม) | FAC 065-717-0053 |
| 2     | PE Spare        | PE 092-264-0072  |
| 3     | MT Spare        | MT 092-264-0075  |

Japan emergency call  
1. Mr.Watanabe (MD) 061-401-3451  
2. Mr.Yukimori Tachino 066-264-1125  
3. Mr.Shuncho Kurita 063-207-3369  
4. Mr.Kensho Sugiyama 063-719-1595  
5. Mr.Naonori Uchida 065-719-1506  
6. Mr.Takeyoshi Suzuki 069-939-9381  
7. Mr.Ryori Yano 065-711-0025  
8. Mr.Naoki Teshi 061-406-5115

| ลำดับ | ชื่อ-สกุล                          | เบอร์มือถือ            |
|-------|------------------------------------|------------------------|
| 1     | คุณสาธิติน (กัน)                   | รถรับ-ส่ง 065-717-0070 |
| 2     | คุณสุนันทา ประกันสังคม-ประกันชีวิต | 09-9208-4105           |

ต้องแจ้ง จป. /บุคคล ก่อนโทรเรียกพยาบาลพลครั้ง  
เบอร์รถพยาบาล โทร. 166 หรือ 167  
1. คุณสิทธิพล (หนุ) MGR. 098-285-5038  
2. คุณเปาวิจิตร (ขวัญ) Safety 065-716-6926

ภาคผนวกที่ 31

ผังแม่บทโครงการ



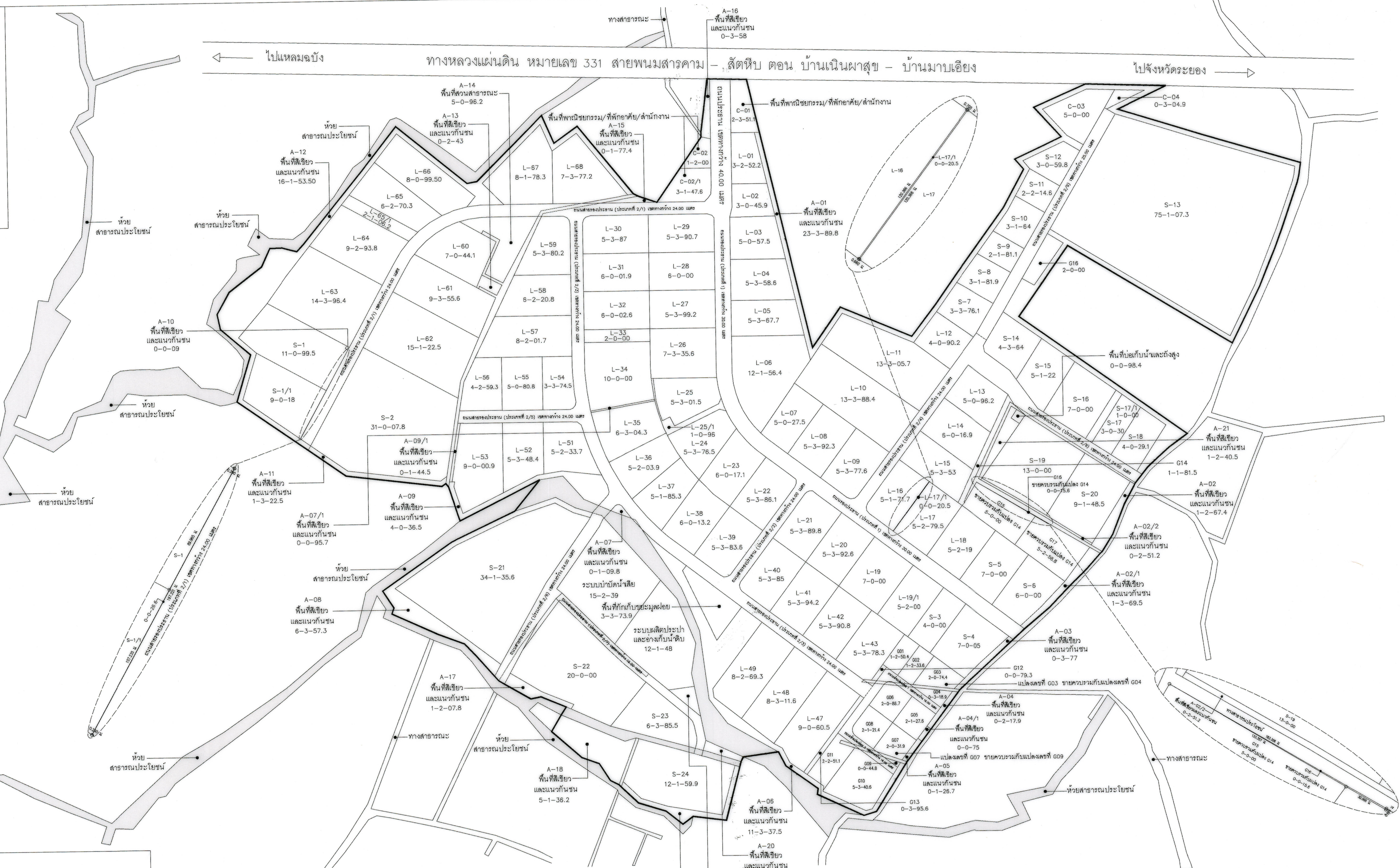

หมายเหตุ - พื้นที่สีเขียวตามแผนวงวนประมาณ 33-1-11.40 ไร่ คิดเป็น 3.24% ของพื้นที่โครงการทั้งหมด  
รวมพื้นที่สีเขียวทั้งสิ้น = 8.90% + 3.24% = 12.14%  
- ทางสาธารณประโยชน์/หรือถนนสาธารณะ  
- ขอบเขตโครงการ

โครงการ  
นิคมอุตสาหกรรมปิ่นทอง (แหลมฉบัง)  
จังหวัดชลบุรี

ชื่อรูป

ผังแม่บทนิคมอุตสาหกรรมบ้านทอง (แหลมฉบัง)

จังหวัดชลบุรี (แก้ไขครั้งที่ 17)

|               |                               |               |
|---------------|-------------------------------|---------------|
| วิศวกรรมศาสตร | ปริญญาโท                      | วิศวกรรมศาสตร |
| สถาปัตย       | พันธุวิย วิศวกรรมโยธา ๑-๑๒ ๑๒ | วิศวกรรมศาสตร |

|  |                        |
|--|------------------------|
|  | วิศวกรโยธาและ<br>รณยาน |
|  | เขียน                  |
|  | ตรวจ                   |

|  |         |            |     |
|--|---------|------------|-----|
| <br>นายสุทิน นามะกุล<br>ส.อ. 3663 | แผนกที่ |            |     |
|  |         | วันที่     | รวม |
|  |         | 27/05/2564 |     |

|         |  |    |            |
|---------|--|----|------------|
| พว ๖    |  |    |            |
| เห็นชอบ | นางชนกพร บัณฑิตกิจ - ชูโต<br>ผู้ชำนาญการพิเศษและกำกับดูแลโครงการนิเทศศาสตร์กรม | รณ | 14 ก.ย. 64 |
| อนุมัติ | นายสุวิทย์ เจริญสุข<br>ผู้อำนวยการฝ่ายพัฒนา                                    | ๕๖ | 14 ก.ย. 64 |

|   |   |                    |              |
|---|---|--------------------|--------------|
|  |   |                    |              |
| <p>นิคมอุตสาหกรรมปิ่นทอง (แหลมฉบัง)<br/>จังหวัดชลบุรี</p>                             |   |                    |              |
| <p>การนิคมอุตสาหกรรมแห่งประเทศไทย<br/>ได้รับการพิจารณาแล้ว</p>                        |   |                    |              |
| ตรวจ  | ชื่อ<br>ตำแหน่ง   | ลงนาม              | วัน/เดือน/ปี |
| ตรวจ  | นาย <i>สุวิทย์ วัฒนกิจ</i><br>ผู้อำนวยการ   | <i>[Signature]</i> | 14.10.14     |
| ตรวจ  |   |                    |              |
| ตรวจ  |   |                    |              |
| ตรวจ  |   |                    |              |
| เห็นชอบ   | นางกมล ปิ่นทอง สวัสดิ์ - สุทธิ<br>ผู้อำนวยการการบริการและกำกับดูแลโครงการนิคมอุตสาหกรรม | <i>RM</i>          | 14.10.14     |
| อนุมัติ   | นายธีรศักดิ์ เจริญสุข<br>ผู้อำนวยการเขตพัฒนา  | <i>BN</i>          | 14.10.14     |



ภาคผนวกที่ 32

---

สถิติอุบัติเหตุจากทางหลวงหมายเลข 7 ประจำปี 2565



ที่ ตช ๐๐๑๗ (ชป).๕(๒๓) / ๓๐๕

สถานีตำรวจภูธรหนองขาม อำเภอสรีราชา  
จังหวัดชลบุรี ๒๐๑๑๐

วันที่ ๑๙ มกราคม ๒๕๖๖

เรื่อง ข้อมูลสถิติอุบัติเหตุจากทางหลวงหมายเลข ๗ ทางหลวงหมายเลข ๓๓๑ และถนนสายวังค้อ-เนิน  
ตะแบก

เรียน ผู้จัดการฝ่ายสิ่งแวดล้อม (รก)

อ้างถึง หนังสือ ข้อมูลสถิติอุบัติเหตุจากทางหลวงหมายเลข ๗ ทางหลวงหมายเลข ๓๓๑ และถนนสายวังค้อ-  
เนินตะแบก เลขที่ PINGA-EN ๑๕๒/๖๕ ลงวันที่ ๓ พฤศจิกายน ๒๕๖๕

ตามหนังสือ เลขที่ PINGA-EN ๑๕๒/๖๕ ข้อมูลสถิติอุบัติเหตุจากทางหลวงหมายเลข ๗ ทาง  
หลวงหมายเลข ๓๓๑ และถนนสายวังค้อ-เนินตะแบก เนื่องจาก บริษัท ปันทอง อินดัสเตรียล ปาร์ค จำกัด  
จัดทำรายงานการปฏิบัติตามมาตรการป้องกันและลดผลกระทบ และติดตามตรวจสอบคุณภาพสิ่งแวดล้อม  
(สผ.) และหน่วยงานที่เกี่ยวข้องพิจารณา นั้นซึ่งในรายงานจะต้องมีการรายงานข้อมูลเกี่ยวกับสถิติอุบัติเหตุจาก  
ทางหลวงหมายเลข ๗ ทางหลวงหมายเลข ๓๓๑ และถนนสายวังค้อ-เนินตะแบก ด้วยแล้วนั้น

สถานีตำรวจภูธรหนองขาม ได้ดำเนินการตามหนังสือดังกล่าวแล้ว พร้อมหนังสือฉบับนี้ได้แนบ  
ข้อมูลอุบัติเหตุประจำปี ๒๕๖๕ มายังท่านรวม ๑ แผ่น

ขอแสดงความนับถือ

พันตำรวจเอก

( กิตติพงศ์ พันธศรี )

ผู้กำกับการสถานีตำรวจภูธรหนองขาม

สถานีตำรวจภูธรหนองขาม

โทร ๐ ๓๘๓๔ ๗๑๙๙

ข้อมูลอุบัติเหตุ สถานีตำรวจภูธรหนองขาม ประจำปี ๒๕๖๕

| อุบัติเหตุในเขตพื้นที่ สถานีตำรวจภูธรหนองขาม ประจำปี ๒๕๖๕ |                   |                        |                    |                        |                        |                        |     |
|---|-------------------|------------------------|--------------------|------------------------|------------------------|------------------------|-----|
| เดือน   | ทางหลวงหมายเลข ๓/ |                        | ทางหลวงหมายเลข ๓๓๑ |                        | ถนนสายวังค้อ-เนินตะแบก |                        | รวม |
|   | อุบัติเหตุ        | อุบัติเหตุที่เสียชีวิต | อุบัติเหตุ         | อุบัติเหตุที่เสียชีวิต | อุบัติเหตุ             | อุบัติเหตุที่เสียชีวิต |     |
| มกราคม  | ๔                 | ๑                      | ๔                  | ๑                      | ๒                      |                        | ๑๒  |
| กุมภาพันธ์  | ๓                 |                        |                    |                        | ๑                      |                        | ๔   |
| มีนาคม  | ๒                 |                        | ๕                  | ๑                      |                        |                        | ๘   |
| เมษายน  | ๒                 |                        | ๓                  |                        |                        |                        | ๕   |
| พฤษภาคม   |                   |                        | \                  |                        |                        |                        | ๐   |
| มิถุนายน  | ๖                 | ๒                      | ๒                  |                        | ๑                      |                        | ๑๑  |
| กรกฎาคม   | ๕                 | ๑                      | ๔                  | ๑                      | ๑                      |                        | ๑๒  |
| สิงหาคม   | ๓                 | ๑                      |                    |                        |                        |                        | ๔   |
| กันยายน   |                   |                        | ๖                  |                        | ๒                      | ๑                      | ๙   |
| ตุลาคม  | ๔                 | ๑                      |                    |                        |                        |                        | ๕   |
| พฤศจิกายน   | ๒                 |                        | ๓                  |                        |                        |                        | ๕   |
| ธันวาคม   |                   |                        | ๔                  | ๑                      | ๑                      |                        | ๖   |
| รวม   | ๓๑                | ๖                      | ๓๑                 | ๔                      | ๘                      | ๑                      | ๔๑  |

พันตำรวจตรี



( นครราช นนสีลาด )

สารวัตร (สอบสวน) สถานีตำรวจภูธรหนองขาม  
ทำหน้าที่หัวหน้าจราจร สถานีตำรวจภูธรหนองขาม

ภาคผนวกที่ 33

---

ปริมาณการใช้น้ำประปาของโรงงาน  
ประจำเดือนกรกฎาคม-ธันวาคม 2565

ตารางสรุปปริมาณการใช้ไฟฟ้าโรงงาน ปีพหอง โครงการ 2 ประจำปี 2565

| ลำดับ | รายชื่อโรงงาน  | Location             | ปริมาณการใช้ไฟฟ้าโรงงาน ปีพหอง โครงการ 2 ประจำปี 2565 (ลบ.ม.) |            |        |        |         |          |         |         |                          |        |           |         |         | รวม |
|-------|--|----------------------|---|------------|--------|--------|---------|----------|---------|---------|--------------------------|--------|-----------|---------|---------|-----|
|       |  |                      | มกราคม  | กุมภาพันธ์ | มีนาคม | เมษายน | พฤษภาคม | มิถุนายน | กรกฎาคม | สิงหาคม | กันยายน                  | ตุลาคม | พฤศจิกายน | ธันวาคม |         |     |
| 1     | ADIENT & SUMMIT CORPORATION LTD.                               | PIN2 150/12          | 1   | -          | 1      | -      | 2       | 1        | -       | -       | ADIENT ยานยนต์อุตสาหกรรม | -      | -         | -       | 5       |     |
| 2     | ADIENT & SUMMIT CORPORATION LTD.                               | PIN2 150/1-11        | 1,064   | 776        | 655    | 669    | 639     | 583      | 874     | 599     | 725                      | 711    | 739       | 643     | 8,677   |     |
| 3     | AICHI FORGE (THAILAND)CO.,LTD.                                 | PIN2 150/68          | 11,511  | 7,487      | 6,851  | 7,950  | 11,255  | 9,041    | 14,161  | 8,141   | 11,268                   | 4,686  | 6,926     | 5,158   | 104,435 |     |
| 4     | AQUA CHEMICAL ASIA CO.,LTD.                                    | PIN2 150/78          | 31  | 17         | 34     | 19     | 23      | 23       | 39      | 23      | 29                       | 28     | 41        | 31      | 338     |     |
| 5     | BANGKOK METALS INDUSTRIES CO., LTD.                            | PIN2 150/91          | 102   | 110        | 118    | 146    | 92      | 103      | 97      | 97      | 109                      | 88     | 97        | 80      | 1,239   |     |
| 6     | BEYONICS (THAILAND) CO.,LTD.                                   | PIN2 150/83-1        | 1,051   | 934        | 841    | 973    | 1,088   | 1,161    | 1,377   | 1,386   | 1,296                    | 870    | 1,361     | 1,043   | 13,381  |     |
| 7     | BEYONICS (THAILAND) CO.,LTD.                                   | PIN2 150/83-2        | 18  | 16         | 15     | 11     | 14      | 15       | 20      | 15      | 16                       | 19     | 23        | 17      | 199     |     |
| 8     | BRAND'S (1835) CO.,LTD.  | PIN2 150/48          | 516   | 483        | 532    | 623    | 595     | 388      | 523     | 300     | 413                      | 540    | 505       | 330     | 5,748   |     |
| 9     | CYNATA CO.,LTD.  | PIN2 150/77          | 39  | 11         | 10     | 4      | -       | -        | -       | -       | -                        | -      | -         | -       | 64      |     |
| 10    | DAIFUKU (THAILAND) LTD.  | PIN2 150/51          | 218   | 179        | 204    | 256    | 275     | 246      | 46      | 16      | 22                       | 15     | 249       | 215     | 1,941   |     |
| 11    | DAIFUKU (THAILAND) LTD.  | PIN2 150/46          | 402   | 402        | 402    | 402    | 574     | 551      | 611     | 425     | 484                      | 493    | 609       | 490     | 5,845   |     |
| 12    | EIKUO CO.,LTD.   | PIN2 150/49          | 3,029   | 3,042      | 2,285  | 2,311  | 3,201   | 3,028    | 2,573   | 2,065   | 2,549                    | 2,096  | 2,603     | 1,653   | 30,435  |     |
| 13    | FARCO INTERNATIONAL CO.,LTD.                                   | PIN2 150/38 □        | 1,039   | 754        | 818    | 841    | 1,001   | 1,068    | 1,186   | 1,186   | 1,303                    | 1,098  | 564       | 538     | 11,396  |     |
| 14    | FRASERS PROPERTY (TOKAI TRIM (THAILAND) CO.,LTD.)              | PIN2 150/31          | 692   | 545        | 561    | 543    | 621     | 565      | 731     | 590     | 617                      | 616    | 575       | 500     | 7,156   |     |
| 15    | FRASERS PROPERTY (ENPLAS PRECISION (THAILAND) CO.,LTD.)        | PIN2 150/30          | 742   | 686        | 664    | 652    | 696     | 632      | 747     | 632     | 701                      | 679    | 635       | 543     | 8,009   |     |
| 16    | FRASERS PROPERTY (KASAI TECH SEE CO., LTD.)                    | PIN2 150/59          | 298   | 200        | 172    | 227    | 176     | 203      | 313     | 302     | 189                      | 172    | 211       | 194     | 2,657   |     |
| 17    | FRASERS PROPERTY (TSUTA (THAILAND)CO.,LTD.)                    | PIN2 150/58          | 79  | 70         | 75     | 81     | 69      | 72       | 86      | 80      | 86                       | 84     | 81        | 69      | 932     |     |
| 18    | FRASERS PROPERTY (TSUTA (THAILAND)CO.,LTD.)                    | PIN2 150/57          | 284   | 259        | 248    | 291    | 252     | 292      | 284     | 248     | 293                      | 271    | 309       | 286     | 3,317   |     |
| 19    | FRASERS PROPERTY (MICRO PRECISION COMPONENT CO., LTD.)         | PIN2 150/87          | 150   | 188        | 198    | 199    | 197     | 188      | 240     | 104     | 125                      | 134    | 139       | 163     | 2,025   |     |
| 20    | FRASERS PROPERTY (VSL SYSTEMS MANUFACTURER(THAILAND) CO.,LTD.) | PIN2 150/88          | 229   | 180        | 203    | 224    | 202     | 226      | 206     | 145     | 173                      | 266    | 332       | 125     | 2,511   |     |
| 21    | FRASERS PROPERTY (SHINWA MOTOR PARTS CO.,LTD.)                 | PIN2 150/89          | 261   | 137        | 119    | 121    | 111     | 98       | 110     | 118     | 114                      | 104    | 109       | 108     | 1,510   |     |
| 22    | GIFT NATURE CO.,LTD.   | PIN2 150/76          | 187   | 161        | 153    | 165    | 218     | 228      | 208     | 176     | 272                      | 329    | 249       | 245     | 2,591   |     |
| 23    | GOYO KAIUN (THAILAND) CO.,LTD                                  | PIN2 150/21          | 182   | 72         | 403    | 1,184  | 1,266   | 969      | 1       | 9       | 25                       | 95     | 89        | 54      | 4,349   |     |
| 24    | HIROMITSU TECNOART (THAILAND) CO.,LTD.                         | PIN2 150/75          | 65  | 42         | 40     | 38     | 57      | 198      | 135     | 43      | 50                       | 38     | 60        | -       | 766     |     |
| 25    | HIRUTA AND SUMMIT CO.,LTD.                                     | PIN2 150/45 □        | 2,551   | 1,930      | 2,164  | 1,866  | 2,175   | 2,762    | 3,223   | 2,599   | 3,427                    | 3,252  | 2,862     | 2,008   | 30,619  |     |
| 26    | HIRUTA AND SUMMIT CO.,LTD.                                     | PIN2 150/82          | 52  | 14         | 59     | 11     | 11      | 10       | 31      | 7       | 4                        | 16     | 4         | 4       | 223     |     |
| 27    | HITACHI ASTEMO CHONBURI AUTO PARTS LTD.                        | PIN2 150/23          | 8,775   | 5,968      | 6,280  | 7,725  | 7,194   | 6,917    | 7,624   | 7,649   | 8,579                    | 7,791  | 7,050     | 6,150   | 87,702  |     |
| 28    | ISEWAN (THAILAND) CO.,LTD.                                     | PIN2 150/41          | 256   | 139        | 117    | 108    | 112     | 124      | 111     | 109     | 142                      | 123    | 129       | 105     | 1,575   |     |
| 29    | ISHIMITSU INDUSTRY (THAILAND) CO.,LTD.                         | PIN2 150/81          | 149   | 139        | 134    | 148    | 151     | 139      | 162     | 183     | 197                      | 197    | 181       | 134     | 1,914   |     |
| 30    | JUTHA WAN MOLITEC (THAILAND) CO., LTD.                         | PIN2 150/67          | 444   | 394        | 311    | 285    | 307     | 284      | 358     | 276     | 270                      | 333    | 249       | 271     | 3,782   |     |
| 31    | K.D.HEAT TECHNOLOGY (THAILAND) CO., LTD.                       | PIN2 150/54 □        | 655   | 762        | 550    | 848    | 513     | 467      | 531     | 501     | 614                      | 478    | 777       | 593     | 7,289   |     |
| 32    | KAKIHARA MEIBAN (THAILAND) CO., LTD.                           | PIN2 150/36          | 231   | 248        | 239    | 212    | 247     | 222      | 261     | 305     | 279                      | 259    | 252       | 238     | 2,993   |     |
| 33    | KANAEGH (THAILAND) CO.,LTD.                                    | PIN2 150/37 □        | 421   | 273        | 267    | 296    | 329     | 599      | 810     | 966     | 1,156                    | 1,260  | 2,470     | 720     | 9,567   |     |
| 34    | KANTO HARA CO.,LTD.  | PIN2 150/47          | 872   | 757        | 718    | 803    | 766     | 621      | 618     | 793     | 677                      | 677    | 677       | 677     | 8,656   |     |
| 35    | KEEN-WIT PRECISION INDUSTRIEL CO., LTD.                        | PIN2 150/25          | 156   | 50         | 51     | 28     | 53      | 102      | 70      | 30      | 75                       | 52     | 101       | 78      | 846     |     |
| 36    | KOKUSAN PARTS (THAILAND) CO.,LTD.                              | PIN2 150/52          | 193   | 191        | 190    | 176    | 222     | 203      | 231     | 174     | 215                      | 200    | 229       | 173     | 2,397   |     |
| 37    | MARU GLASS TECH CO.,LTD.                                       | PIN2 150/56          | 1,036   | 1,081      | 1,157  | 1,272  | 1,759   | 1,305    | 1,720   | 1,194   | 1,438                    | 1,451  | 1,208     | 931     | 15,552  |     |
| 38    | MARUYAMA MFG (THAILAND) CO.,LTD.                               | PIN2 150/40          | 241   | 203        | 191    | 191    | 234     | 229      | 263     | 160     | 280                      | 290    | 254       | 197     | 2,733   |     |
| 39    | MATERIALS SERVICE COMPLEX COIL CENTER (THAILAND)CO.,LTD.       | PIN2 150/32          | 171   | 93         | 88     | 90     | 82      | 84       | 88      | 92      | 98                       | 102    | 53        | 45      | 1,086   |     |
| 40    | NAKAGAWA SPECIAL STEEL (THAILAND) CO.,LTD.                     | PIN2 150/28          | 481   | 352        | 312    | 334    | 346     | 331      | 379     | 333     | 380                      | 378    | 368       | 326     | 4,320   |     |
| 41    | NIPPON STEEL & SUMIKIN LOGISTICS (THAILAND) CO.,LTD.           | PIN2 150/34 □        | 323   | 194        | 223    | 235    | 264     | 336      | 339     | 204     | 204                      | 242    | 386       | 210     | 3,160   |     |
| 42    | NX SHOJI (THAILAND) CO.,LTD.                                   | PIN2 S021            | 1,061   | 550        | 822    | 554    | 582     | 494      | 462     | 448     | 498                      | 546    | 646       | 494     | 7,157   |     |
| 43    | O-CAST THAI CO.,LTD.   | PIN2 150/72          | 39  | 34         | 32     | 36     | 41      | 794      | 425     | 44      | 41                       | 46     | 41        | 36      | 1,609   |     |
| 44    | OGUSU (THAILAND) CO.,LTD.                                      | PIN2 150/60          | 1,735   | 1,333      | 1,236  | 1,533  | 1,335   | 1,541    | 1,715   | 1,209   | 1,449                    | 1,778  | 1,548     | 1,481   | 17,893  |     |
| 45    | OKUDA SEIKO (THAILAND) CO.,LTD.                                | PIN2 150/85 □        | 270   | 136        | 109    | 105    | 143     | 124      | 125     | 109     | 101                      | 112    | 135       | 355     | 1,824   |     |
| 46    | PANJAWATTANA PLASTIC PLC.                                      | PIN2 150/62          | 3,420   | 3,888      | 4,787  | 2,424  | 2,904   | 2,764    | 3,259   | 2,435   | 2,780                    | 2,483  | 2,634     | 2,568   | 36,346  |     |
| 47    | PRECISION CASTING SYSTEMS (THAILAND) CO.,LTD.                  | PIN2 150/80          | 23  | 23         | 14     | 17     | 39      | 28       | 15      | 12      | 13                       | 12     | 14        | 12      | 222     |     |
| 48    | REFLEX PACKAGING (THAILAND) CO.,LTD.                           | PIN2 150/35          | 229   | 141        | 122    | 147    | 172     | 264      | 420     | 331     | 361                      | 283    | 270       | 88      | 2,828   |     |
| 49    | REFLEX PACKAGING (THAILAND) CO.,LTD.                           | PIN2 150/35 (โรงโม่) | -   | -          | -      | -      | -       | -        | -       | -       | -                        | -      | -         | -       | 108     |     |
| 50    | SHINSEI MOLDING CO.,LTD  | PIN2 150/39          | 1,978   | 1,049      | 733    | 778    | 808     | 848      | 835     | 862     | 987                      | 1,024  | 982       | 950     | 11,834  |     |
| 51    | SIAM AIDA CO.,LTD.   | PIN2 150/74          | 66  | 60         | 57     | 52     | 63      | 61       | 148     | 130     | 123                      | 78     | 70        | 371     | 1,279   |     |
| 52    | SIAM AKEBONO CO.,LTD.  | PIN2 150/53          | 136   | 133        | 98     | 121    | 128     | 160      | 174     | 159     | 186                      | 185    | 198       | 195     | 1,873   |     |
| 53    | SUNTORY BEVERAGE & FOOD (THAILAND) CO.,LTD.                    | PIN2 150/50          | 23,325  | 25,955     | 23,798 | 20,736 | 18,980  | 21,579   | 23,987  | 14,236  | 18,947                   | 21,278 | 21,363    | 12,933  | 247,117 |     |
| 54    | T&G TECHNOLOGY CO.,LTD.  | PIN2 150/79          | 241   | 47         | 93     | 118    | 103     | 166      | 169     | 130     | 195                      | 197    | 172       | 166     | 1,797   |     |
| 55    | THAI FUJI PLASTICS CO.,LTD.                                    | PIN2 150/22          | 1,267   | 1,338      | 1,452  | 1,335  | 1,326   | 965      | 1,397   | 942     | 1,257                    | 1,083  | 1,124     | 1,176   | 14,662  |     |
| 56    | THAI GREEN FORGING CO.,LTD                                     | PIN2 150/24          | 205   | 194        | 167    | 221    | 215     | 193      | 208     | 205     | 160                      | 177    | 180       | 221     | 2,346   |     |
| 57    | THAI KITAHARA LTD.   | PIN2 150/29          | 543   | 466        | 458    | 401    | 418     | 465      | 619     | 584     | 968                      | 1,291  | 549       | 468     | 7,230   |     |
| 58    | THAI KJK CO.,LTD.  | PIN2 150/64          | 1,145   | 973        | 928    | 859    | 836     | 974      | 1,100   | 804     | 922                      | 1,079  | 831       | 785     | 11,236  |     |
| 59    | THAI SUMMIT CABLE & PARTS CO.,LTD.                             | PIN2 150/14          | 35  | 30         | 25     | 28     | 25      | 2,832    | 60      | 40      | 40                       | 36     | 30        | 23      | 3,204   |     |
| 60    | THAI SUMMIT CABLE & PARTS CO.,LTD.                             | PIN2 150/15          | 55  | 34         | 10     | 28     | 17      | 16       | 41      | 15      | 9                        | 9      | 7         | 4       | 245     |     |
| 61    | THAI SUMMIT CABLE & PARTS CO.,LTD.                             | PIN2 150/16          | 35  | 30         | 25     | 28     | 25      | 32       | 60      | 40      | 23                       | 27     | 21        | 17      | 363     |     |
| 62    | THAI SUMMIT CABLE & PARTS CO.,LTD.                             | PIN2 150/17          | 40  | 34         | 35     | 38     | 48      | 45       | 60      | 41      | 52                       | 49     | 54        | 42      | 538     |     |
| 63    | THAI SUMMIT CABLE & PARTS CO.,LTD.                             | PIN2 150/18          | 140   | 137        | 114    | 97     | 137     | 152      | 211     | 158     | 139                      | 144    | 161       | 115     | 1,705   |     |
| 64    | THAI SUMMIT CABLE & PARTS CO.,LTD.                             | PIN2 150/19          | 105   | 124        | 132    | 121    | 107     | 117      | 162     | 268     | 27                       | 127    | 119       | 107     | 1,516   |     |
| 65    | THAI SUMMIT CABLE & PARTS CO.,LTD.                             | PIN2 150/20          | 88  | 55         | 70     | 62     | 62      | 94       | 151     | 123     | 143                      | 77     | 72        | 50      | 1,047   |     |
| 66    | THAI SUMMIT HARNESS PUBLIC COMPANY LIMITED                     | PIN2 150/13          | -   | -          | -      | -      | -       | -        | 14      | -       | 89                       | 2      | -         | -       | 105     |     |
| 67    | THAI TONEX CO.,LTD.  | PIN2 150/44          | 601   | 648        | 659    | 571    | 658     | 777      | 899     | 641     | 703                      | 866    | 702       | 630     | 8,355   |     |
| 68    | TONG HEER FASTENERS (THAILAND) CO.,LTD                         | PIN2 150/69          | 2,366   | 2,500      | 2,485  | 2,024  | 1,942   | 2,063    | 2,461   | 2,169   | 2,205                    | 2,048  | 1,938     | 1,665   | 25,866  |     |
| 69    | TROIS TAKAYA ELECTRONICS (THAILAND)CO.,LTD.                    | PIN2 150/66          | 1,243   | 971        | 1,001  | 969    | 1,010   | 1,138    | 1,051   | 1,016   | 1,131                    | 919    | 868       | 677     | 11,994  |     |
| 70    | TSUKATANI (THAILAND) CO.,LTD.                                  | PIN2 150/92          | 996   | 501        |        |        |         |          |         |         |                          |        |           |         |         |     |

---

สถิติปริมาณการใช้ไฟฟ้าของโรงงานอุตสาหกรรม ประจำปี 2565



ข้อมูลไฟฟ้า  
สาย HSRC9047  
พื้นที่ 236/1 ม.6 ต.บึง อ.ศราราช จ.ชลบุรี 20230  
การติดตั้ง 6022574473 เลขที่สัญญา 302438052  
ประเภทหมบ.ประเภทหมบ  
รหัสหมบ.อยู่  
รวมเงินหมบ.ประเภทหมบ 1,400,000.00 บาท จำนวนหมบ 1,400,000.00 บาท

ช่วงเวลา 01.2022 ถึง 12.2022  
ประเภทกิจการ 38432 การผลิตพลังงานหมบ. จินหมบ และอุปกรณ์  
นิคมอุตสาหกรรม หมบ.(โครงการ 2)  
บาทหมบ.ต่อหมบรวม 3500 เลขหมบ.ต่อหมบ 6300106065  
ประเภทหมบ.ต่อหมบ METER SMART 3P 3W 3x110V 5(6)A  
CT 100.0/5.0 VT 22000/110  
ตัวหมบ 4,000.00000 ตัวหมบ.ต่อหมบ 1.00000

| วันที่หมบ  | รหัสโครงการ | MR KVV-PK | MR KVV-PP/OP | MR KVV-OP/H | MR KVAR-PK | MR KVAR-PP/OP | MR KVAR-OP/H | MR KWH-PK | MR KWH-PP/OP | MR KWH-OP/H |
|------------|-------------|-----------|--------------|-------------|------------|---------------|--------------|-----------|--------------|-------------|
| 31.01.2022 | 3224        | 0.431     | 0.361        | 0.306       | 0.220      |               |              | 64.350    | 37.400       | 33.800      |
| 28.02.2022 | 3224        | 0.463     | 0.392        | 0.334       | 0.234      |               |              | 69.530    | 40.350       | 36.770      |
| 31.03.2022 | 3224        | 0.496     | 0.422        | 0.364       | 0.250      |               |              | 76.120    | 44.130       | 39.690      |
| 30.04.2022 | 3224        | 0.535     | 0.453        | 0.395       | 0.265      |               |              | 81.350    | 46.900       | 44.340      |
| 31.05.2022 | 3224        | 0.571     | 0.484        | 0.430       | 0.281      |               |              | 87.620    | 50.300       | 47.910      |
| 30.06.2022 | 3224        | 0.610     | 0.515        | 0.453       | 0.297      |               |              | 94.240    | 53.790       | 50.900      |
| 31.07.2022 | 3224        | 0.651     | 0.548        | 0.490       | 0.313      |               |              | 100.070   | 56.790       | 55.890      |
| 31.08.2022 | 3224        | 0.689     | 0.579        | 0.519       | 0.329      |               |              | 106.970   | 60.290       | 58.870      |
| 30.09.2022 | 3224        | 0.730     | 0.615        | 0.537       | 0.345      |               |              | 114.180   | 64.050       | 61.510      |
| 31.10.2022 | 3224        | 0.770     | 0.652        | 0.574       | 0.361      |               |              | 120.980   | 67.340       | 65.270      |
| 30.11.2022 | 3224        | 0.811     | 0.688        | 0.610       | 0.376      |               |              | 128.340   | 71.210       | 68.350      |
| 31.12.2022 | 3224        | 0.847     | 0.718        | 0.640       | 0.392      |               |              | 133.720   | 74.330       | 71.710      |

| วันที่หมบ  | รหัสโครงการ | KVV-PK | KVV-PP/OP | KVV-OP/H | KWH-PK    | KWH-PP/OP | KWH-OP/H  | KWH รวม   | KVAR  | หน่วยหมบ |
|------------|-------------|--------|-----------|----------|-----------|-----------|-----------|-----------|-------|----------|
| 31.01.2022 | 3224        | 128.00 | 116.00    | 100.00   | 21,880.00 | 12,520.00 | 10,960.00 | 45,360.00 | 60.00 |          |
| 28.02.2022 | 3224        | 128.00 | 124.00    | 112.00   | 20,720.00 | 11,800.00 | 11,880.00 | 44,400.00 | 56.00 |          |
| 31.03.2022 | 3224        | 132.00 | 120.00    | 120.00   | 26,360.00 | 15,120.00 | 11,680.00 | 53,160.00 | 64.00 |          |
| 30.04.2022 | 3224        | 156.00 | 124.00    | 124.00   | 20,920.00 | 11,080.00 | 18,600.00 | 50,600.00 | 60.00 |          |
| 31.05.2022 | 3224        | 144.00 | 124.00    | 140.00   | 25,080.00 | 13,600.00 | 14,280.00 | 52,960.00 | 64.00 |          |
| 30.06.2022 | 3224        | 156.00 | 124.00    | 92.00    | 26,480.00 | 13,960.00 | 11,960.00 | 52,400.00 | 64.00 |          |
| 31.07.2022 | 3224        | 164.00 | 132.00    | 148.00   | 20,728.89 | 10,666.67 | 23,884.44 | 55,280.00 | 64.00 |          |
| 31.08.2022 | 3224        | 152.00 | 124.00    | 116.00   | 27,600.00 | 14,000.00 | 11,920.00 | 53,520.00 | 64.00 |          |
| 30.09.2022 | 3224        | 164.00 | 144.00    | 72.00    | 28,840.00 | 15,040.00 | 10,560.00 | 54,440.00 | 64.00 |          |
| 31.10.2022 | 3224        | 160.00 | 148.00    | 148.00   | 25,840.00 | 12,502.00 | 17,058.00 | 55,400.00 | 64.00 |          |
| 30.11.2022 | 3224        | 164.00 | 144.00    | 144.00   | 29,440.00 | 15,480.00 | 12,320.00 | 57,240.00 | 60.00 |          |
| 31.12.2022 | 3224        | 144.00 | 120.00    | 120.00   | 20,495.24 | 11,885.71 | 15,059.05 | 47,440.00 | 64.00 |          |

| วันที่หมบ  | รหัสโครงการ | ค่า FT    | FT / หน่วย | เงินค่า KVAR | ค่าไฟฟ้ารวมภาษี | เฉลี่ย/หน่วย | LF    | ไฟดับ (บาท) | หมายเหตุ |
|------------|-------------|-----------|------------|--------------|-----------------|--------------|-------|-------------|----------|
| 31.01.2022 | 3224        | 630.50    | 0.0139     | 0.00         | 182,580.94      | 4.03         | 47.63 | 0.00        |          |
| 28.02.2022 | 3224        | 617.16    | 0.0139     | 0.00         | 177,930.80      | 4.01         | 51.62 | 0.00        |          |
| 31.03.2022 | 3224        | 738.92    | 0.0139     | 0.00         | 212,571.21      | 4.00         | 54.13 | 0.00        |          |
| 30.04.2022 | 3224        | 703.34    | 0.0139     | 0.00         | 199,616.71      | 3.94         | 45.05 | 0.00        |          |
| 31.05.2022 | 3224        | 13,118.19 | 0.2477     | 0.00         | 224,802.42      | 4.24         | 49.43 | 0.00        |          |
| 30.06.2022 | 3224        | 12,979.48 | 0.2477     | 0.00         | 227,167.82      | 4.34         | 46.65 | 0.00        |          |
| 31.07.2022 | 3224        | 13,692.86 | 0.2477     | 0.00         | 227,368.54      | 4.11         | 45.31 | 0.00        |          |
| 31.08.2022 | 3224        | 13,256.90 | 0.2477     | 0.00         | 231,909.70      | 4.33         | 47.33 | 0.00        |          |
| 30.09.2022 | 3224        | 50,863.29 | 0.9343     | 0.00         | 278,515.06      | 5.12         | 46.10 | 0.00        |          |
| 31.10.2022 | 3224        | 51,760.22 | 0.9343     | 0.00         | 276,507.91      | 4.99         | 46.54 | 0.00        |          |
| 30.11.2022 | 3224        | 53,479.33 | 0.9343     | 0.00         | 290,129.40      | 5.07         | 48.48 | 0.00        |          |
| 31.12.2022 | 3224        | 44,323.19 | 0.9343     | 0.00         | 235,061.30      | 4.95         | 44.28 | 0.00        |          |

ข้อมูลไฟฟ้า  
สาย HSRC9047  
พื้นที่ 150/90 ม.9 ต.หนองขาม อ.ศราราช จ.ชลบุรี 20110  
การติดตั้ง 6023414309 เลขที่สัญญา 3024688270  
ประเภทหมบ.ประเภทหมบ  
รหัสหมบ.อยู่  
รวมเงินหมบ.ประเภทหมบ 320,000.00 บาท จำนวนหมบ 320,000.00 บาท

ช่วงเวลา 01.2022 ถึง 12.2022  
ประเภทกิจการ 38432 การผลิตพลังงานหมบ. จินหมบ และอุปกรณ์  
นิคมอุตสาหกรรม  
บาทหมบ.ต่อหมบรวม 800 เลขหมบ.ต่อหมบ 6300407830  
ประเภทหมบ.ต่อหมบ METER SMART 3P 3W 3x110V 5(6)A  
CT 20.0/5.0 VT 22000/110  
ตัวหมบ 800.00000 ตัวหมบ.ต่อหมบ 1.00000

| วันที่หมบ  | รหัสโครงการ | MR KVV-PK | MR KVV-PP/OP | MR KVV-OP/H | MR KVAR-PK | MR KVAR-PP/OP | MR KVAR-OP/H | MR KWH-PK | MR KWH-PP/OP | MR KWH-OP/H |
|------------|-------------|-----------|--------------|-------------|------------|---------------|--------------|-----------|--------------|-------------|
| 31.01.2022 | 3224        | 0.475     | 0.391        | 0.441       | 0.508      |               |              | 76.220    | 32.760       | 38.850      |
| 28.02.2022 | 3224        | 0.574     | 0.477        | 0.533       | 0.602      |               |              | 95.400    | 43.240       | 50.750      |
| 31.03.2022 | 3224        | 0.670     | 0.564        | 0.618       | 0.699      |               |              | 117.800   | 57.140       | 61.760      |
| 30.04.2022 | 3224        | 0.764     | 0.655        | 0.715       | 0.798      |               |              | 132.690   | 65.370       | 72.530      |
| 31.05.2022 | 3224        | 0.860     | 0.750        | 0.809       | 0.898      |               |              | 153.270   | 76.720       | 83.830      |
| 30.06.2022 | 3224        | 0.959     | 0.843        | 0.905       | 1.000      |               |              | 174.860   | 88.280       | 95.070      |
| 31.07.2022 | 3224        | 1.077     | 0.955        | 1.021       | 1.112      |               |              | 196.010   | 98.880       | 116.920     |
| 31.08.2022 | 3224        | 1.204     | 1.072        | 1.135       | 1.217      |               |              | 219.450   | 112.180      | 127.330     |
| 30.09.2022 | 3224        | 1.297     | 1.154        | 1.223       | 1.267      |               |              | 239.770   | 123.350      | 136.670     |
| 31.10.2022 | 3224        | 1.413     | 1.265        | 1.341       | 1.331      |               |              | 262.180   | 137.340      | 155.580     |
| 30.11.2022 | 3224        | 1.524     | 1.368        | 1.429       | 1.436      |               |              | 283.100   | 147.900      | 164.710     |
| 31.12.2022 | 3224        | 1.632     | 1.467        | 1.527       | 1.546      |               |              | 302.150   | 159.600      | 179.000     |

| วันที่หมบ  | รหัสโครงการ | KVV-PK | KVV-PP/OP | KVV-OP/H | KWH-PK    | KWH-PP/OP | KWH-OP/H  | KWH รวม   | KVAR  | หน่วยหมบ |
|------------|-------------|--------|-----------|----------|-----------|-----------|-----------|-----------|-------|----------|
| 31.01.2022 | 3224        | 81.60  | 68.00     | 74.40    | 16,552.00 | 5,568.00  | 8,584.00  | 30,704.00 | 77.60 |          |
| 28.02.2022 | 3224        | 79.20  | 68.80     | 73.60    | 15,344.00 | 8,384.00  | 9,520.00  | 33,248.00 | 75.20 |          |
| 31.03.2022 | 3224        | 76.80  | 69.60     | 68.00    | 17,920.00 | 11,120.00 | 8,808.00  | 37,848.00 | 77.60 |          |
| 30.04.2022 | 3224        | 75.20  | 72.80     | 77.60    | 11,912.00 | 6,584.00  | 8,616.00  | 27,112.00 | 79.20 |          |
| 31.05.2022 | 3224        | 76.80  | 76.00     | 75.20    | 16,464.00 | 9,080.00  | 9,040.00  | 34,584.00 | 80.00 |          |
| 30.06.2022 | 3224        | 79.20  | 74.40     | 76.80    | 17,272.00 | 9,248.00  | 8,992.00  | 35,512.00 | 81.60 |          |
| 31.07.2022 | 3224        | 94.40  | 89.60     | 92.80    | 15,040.00 | 7,537.78  | 20,302.22 | 42,880.00 | 89.60 |          |
| 31.08.2022 | 3224        | 101.60 | 93.60     | 91.20    | 18,752.00 | 10,640.00 | 8,328.00  | 37,720.00 | 84.00 |          |
| 30.09.2022 | 3224        | 74.40  | 65.60     | 70.40    | 16,256.00 | 8,936.00  | 7,472.00  | 32,664.00 | 40.00 |          |
| 31.10.2022 | 3224        | 92.80  | 88.80     | 94.40    | 17,031.60 | 10,632.40 | 16,424.00 | 44,088.00 | 51.20 |          |
| 30.11.2022 | 3224        | 88.80  | 82.40     | 70.40    | 16,736.00 | 8,448.00  | 7,464.00  | 32,648.00 | 84.00 |          |
| 31.12.2022 | 3224        | 86.40  | 79.20     | 78.40    | 14,514.29 | 8,914.29  | 12,603.42 | 36,032.00 | 88.00 |          |

| วันที่หมบ  | รหัสโครงการ | ค่า FT    | FT / หน่วย | เงินค่า KVAR | ค่าไฟฟ้ารวมภาษี | เฉลี่ย/หน่วย | LF    | ไฟดับ (บาท) | หมายเหตุ |
|------------|-------------|-----------|------------|--------------|-----------------|--------------|-------|-------------|----------|
| 31.01.2022 | 3224        | 426.79    | 0.0139     | 1,513.89     | 127,543.45      | 4.15         | 50.57 | 0.00        |          |
| 28.02.2022 | 3224        | 462.15    | 0.0139     | 1,457.82     | 132,224.90      | 3.98         | 62.47 | 0.00        |          |
| 31.03.2022 | 3224        | 526.09    | 0.0139     | 1,682.10     | 149,362.87      | 3.95         | 66.24 | 0.00        |          |
| 30.04.2022 | 3224        | 376.86    | 0.0139     | 1,738.17     | 108,967.16      | 4.02         | 48.53 | 0.00        |          |
| 31.05.2022 | 3224        | 8,566.46  | 0.2477     | 1,794.24     | 146,530.86      | 4.24         | 60.53 | 0.00        |          |
| 30.06.2022 | 3224        | 8,796.32  | 0.2477     | 1,850.31     | 151,129.73      | 4.26         | 62.28 | 0.00        |          |
| 31.07.2022 | 3224        | 10,621.38 | 0.2477     | 1,738.17     | 171,877.58      | 4.01         | 61.05 | 0.00        |          |
| 31.08.2022 | 3224        | 9,343.24  | 0.2477     | 1,177.47     | 162,834.87      | 4.32         | 49.90 | 0.00        |          |
| 30.09.2022 | 3224        | 30,517.98 | 0.9343     | 0.00         | 162,057.06      | 4.96         | 60.98 | 0.00        |          |
| 31.10.2022 | 3224        | 41,191.42 | 0.9343     | 0.00         | 209,232.96      | 4.75         | 62.77 | 0.00        |          |
| 30.11.2022 | 3224        | 30,503.03 | 0.9343     | 1,626.03     | 166,596.11      | 5.10         | 51.06 | 0.00        |          |
| 31.12.2022 | 3224        | 33,664.70 | 0.9343     | 1,906.38     | 175,608.89      | 4.87         | 56.05 | 0.00        |          |

ข้อมูลไฟฟ้า  
สาย HSNC9047  
พื้นที่ 150/84 หมบ.ปีทอง 2 ม.9 ถ.หนองขาม อ.ศรีราชา จ.ชลบุรี 20230  
การติดตั้ง 6016813374 เลขมิเตอร์ 3020956630  
ประเภทหมัดกระป๋อง เว็ลค  
รหัสสาย  
วงเงินหมัดกระป๋อง 345,900.00 บาท จำนวน 345,900.00 บาท

ช่วงเวลา 01.2022 ถึง 12.2022  
ประเภทมิเตอร์ 35130 การเดินสายตามผังการะห์ วัสดุตามปกติและใช้  
นิคมอุตสาหกรรม ปีทอง(โครงการ 2)  
ขนาดหมัดกระป๋องรวม 800 เลขมิเตอร์ 6400048274  
ประเภทมิเตอร์ METER SMART 3P 3W 3x110V 5(6)A  
CT 20.0/5.0 VT 22000/110  
ตัวคูณ 800.00000 ตัวคูณมิเตอร์ 1.00000

| วันที่อ่าน | รหัสมิเตอร์ | MR KW-PK | MR KW-PP/OP | MR KW-OP/H | MR KVAR-PK | MR KVAR-PP/OP | MR KVAR-OP/H | MR KWH-PK | MR KWH-PP/OP | MR KWH-OP/H |
|------------|-------------|----------|-------------|------------|------------|---------------|--------------|-----------|--------------|-------------|
| 31.01.2022 | 3224        | 45.699   | 41.887      | 42.015     | 23.143     |               |              | 7,131.820 | 4,114.340    | 4,288.180   |
| 28.02.2022 | 3224        | 46.007   | 42.188      | 42.308     | 23.309     |               |              | 7,181.970 | 4,136.760    | 4,319.450   |
| 31.03.2022 | 3224        | 46.337   | 42.514      | 42.630     | 23.533     |               |              | 7,254.090 | 4,176.620    | 4,354.080   |
| 30.04.2022 | 3224        | 46.676   | 42.834      | 42.956     | 23.750     |               |              | 7,300.560 | 4,199.130    | 4,382.890   |
| 31.05.2022 | 3224        | 47.003   | 43.147      | 43.301     | 23.951     |               |              | 7,356.860 | 4,222.990    | 4,407.580   |
| 30.06.2022 | 3224        | 47.357   | 43.491      | 43.643     | 24.157     |               |              | 7,416.320 | 4,248.700    | 4,427.650   |
| 31.07.2022 | 3224        | 0.000    | 0.000       | 0.000      | 0.000      |               |              | 0.000     | 0.000        | 0.000       |
| 09.08.2022 | 3224        | 0.000    | 0.000       | 0.000      | 0.000      |               |              | 0.000     | 0.000        | 0.000       |
| 31.08.2022 | 3224        | 0.336    | 0.324       | 0.317      | 0.190      |               |              | 44.680    | 17.730       | 22.190      |
| 30.09.2022 | 3224        | 0.666    | 0.643       | 0.639      | 0.379      |               |              | 118.470   | 55.980       | 58.500      |
| 31.10.2022 | 3224        | 0.968    | 0.926       | 0.937      | 0.544      |               |              | 173.900   | 89.930       | 104.700     |
| 30.11.2022 | 3224        | 1.249    | 1.194       | 1.211      | 0.705      |               |              | 236.980   | 130.260      | 139.030     |
| 31.12.2022 | 3224        | 1.529    | 1.459       | 1.495      | 0.875      |               |              | 282.850   | 159.390      | 173.220     |

| วันที่อ่าน | รหัสมิเตอร์ | KW-PK  | KW-PP/OP | KW-OP/H | KWH-PK    | KWH-PP/OP | KWH-OP/H  | KWH รวม    | KVAR   | หน่วยอื่น |
|------------|-------------|--------|----------|---------|-----------|-----------|-----------|------------|--------|-----------|
| 31.01.2022 | 3224        | 231.20 | 212.00   | 207.20  | 40,776.00 | 18,472.00 | 20,392.00 | 79,640.00  | 150.40 |           |
| 28.02.2022 | 3224        | 246.40 | 240.80   | 234.40  | 40,120.00 | 17,936.00 | 25,016.00 | 83,072.00  | 132.80 |           |
| 31.03.2022 | 3224        | 264.00 | 260.80   | 257.60  | 57,696.00 | 31,888.00 | 27,704.00 | 117,288.00 | 179.20 |           |
| 30.04.2022 | 3224        | 271.20 | 256.00   | 260.80  | 37,176.00 | 18,008.00 | 23,048.00 | 78,232.00  | 173.60 |           |
| 31.05.2022 | 3224        | 261.60 | 250.40   | 276.00  | 45,040.00 | 19,088.00 | 19,752.00 | 83,880.00  | 160.80 |           |
| 30.06.2022 | 3224        | 283.20 | 275.20   | 273.60  | 47,568.00 | 20,568.00 | 16,056.00 | 84,192.00  | 164.80 |           |
| 31.07.2022 | 3224        | 272.00 | 260.53   | 270.13  | 43,261.33 | 19,221.33 | 19,618.67 | 82,101.33  | 166.40 |           |
| 31.08.2022 | 3224        | 268.80 | 259.20   | 253.60  | 52,424.51 | 20,803.20 | 22,824.00 | 96,051.71  | 152.00 |           |
| 30.09.2022 | 3224        | 264.00 | 255.20   | 257.60  | 59,032.00 | 30,600.00 | 29,048.00 | 118,680.00 | 151.20 |           |
| 31.10.2022 | 3224        | 241.60 | 226.40   | 238.40  | 42,126.80 | 25,802.00 | 40,535.20 | 108,464.00 | 132.00 |           |
| 30.11.2022 | 3224        | 224.80 | 214.40   | 219.20  | 50,464.00 | 32,264.00 | 27,464.00 | 110,192.00 | 128.80 |           |
| 31.12.2022 | 3224        | 224.00 | 212.00   | 227.20  | 34,948.57 | 22,194.29 | 30,209.14 | 87,352.00  | 136.00 |           |

| วันที่อ่าน | รหัสมิเตอร์ | ค่า FT     | FT / หน่วย | เงินค่า KVAR | ค่าไฟฟ้ารวมภาษี | เฉลี่ย/หน่วย | LF    | ไฟฟ้า (บาท) | หมายเหตุ |
|------------|-------------|------------|------------|--------------|-----------------|--------------|-------|-------------|----------|
| 31.01.2022 | 3224        | 1,107.00   | 0.0139     | 392.49       | 325,641.72      | 4.09         | 46.30 | 0.00        |          |
| 28.02.2022 | 3224        | 1,154.70   | 0.0139     | 0.00         | 335,887.00      | 4.04         | 50.17 | 0.00        |          |
| 31.03.2022 | 3224        | 1,630.30   | 0.0139     | 897.12       | 464,901.27      | 3.96         | 59.71 | 0.00        |          |
| 30.04.2022 | 3224        | 1,087.42   | 0.0139     | 336.42       | 321,240.62      | 4.11         | 40.06 | 0.00        |          |
| 31.05.2022 | 3224        | 20,777.08  | 0.2477     | 0.00         | 369,614.79      | 4.41         | 40.85 | 0.00        |          |
| 30.06.2022 | 3224        | 20,854.36  | 0.2477     | 0.00         | 377,913.34      | 4.49         | 41.29 | 0.00        |          |
| 31.07.2022 | 3224        | 20,336.50  | 0.2477     | 0.00         | 362,659.89      | 4.42         | 40.57 | 0.00        |          |
| 31.08.2022 | 3224        | 23,792.01  | 0.2477     | 0.00         | 420,260.55      | 4.38         | 48.03 | 0.00        |          |
| 30.09.2022 | 3224        | 110,882.72 | 0.9343     | 0.00         | 586,978.43      | 4.95         | 62.44 | 0.00        |          |
| 31.10.2022 | 3224        | 101,337.92 | 0.9343     | 0.00         | 516,534.52      | 4.76         | 60.34 | 0.00        |          |
| 30.11.2022 | 3224        | 102,952.39 | 0.9343     | 0.00         | 534,783.23      | 4.85         | 68.08 | 0.00        |          |
| 31.12.2022 | 3224        | 81,612.97  | 0.9343     | 0.00         | 421,971.26      | 4.83         | 51.68 | 0.00        |          |

ข้อมูลไฟฟ้า  
สาย HSNC9047 หมบ.เลขหมัดไฟฟ้า 20019918852  
พื้นที่ 150/63 ม.9 ถ.หนองขาม อ.ศรีราชา จ.ชลบุรี 20230  
การติดตั้ง 6003529228 เลขมิเตอร์ 3020040772  
ประเภทหมัดกระป๋อง เว็ลค  
รหัสสาย  
วงเงินหมัดกระป๋อง 206,700.00 บาท จำนวน 206,700.00 บาท

ช่วงเวลา 01.2022 ถึง 12.2022  
ประเภทมิเตอร์ 38431 การเดินสายหมัด  
นิคมอุตสาหกรรม ปีทอง(โครงการ 2)  
ขนาดหมัดกระป๋องรวม 750 เลขมิเตอร์ 19485690  
ประเภทมิเตอร์ TKU meter 3P 3W 110V 5amp  
CT 20.0/5.0 VT 22000/110  
ตัวคูณ 800.00000 ตัวคูณมิเตอร์ 1.00000

| วันที่อ่าน | รหัสมิเตอร์ | MR KW-PK | MR KW-PP/OP | MR KW-OP/H | MR KVAR-PK | MR KVAR-PP/OP | MR KVAR-OP/H | MR KWH-PK | MR KWH-PP/OP | MR KWH-OP/H |
|------------|-------------|----------|-------------|------------|------------|---------------|--------------|-----------|--------------|-------------|
| 31.01.2022 | 3224        | 38.947   | 36.717      | 34.328     | 21.695     |               |              | 6,017.610 | 3,331.120    | 2,518.750   |
| 28.02.2022 | 3224        | 39.231   | 37.000      | 34.563     | 21.870     |               |              | 6,055.040 | 3,340.390    | 2,524.640   |
| 31.03.2022 | 3224        | 39.499   | 37.262      | 34.778     | 22.036     |               |              | 6,094.360 | 3,349.930    | 2,528.240   |
| 30.04.2022 | 3224        | 39.765   | 37.563      | 35.023     | 22.210     |               |              | 6,123.110 | 3,356.380    | 2,537.500   |
| 31.05.2022 | 3224        | 40.044   | 37.848      | 35.305     | 22.373     |               |              | 6,160.300 | 3,365.660    | 2,545.320   |
| 30.06.2022 | 3224        | 40.336   | 38.142      | 35.599     | 22.545     |               |              | 6,203.650 | 3,376.900    | 2,549.970   |
| 31.07.2022 | 3224        | 40.688   | 38.496      | 35.879     | 22.731     |               |              | 6,244.600 | 3,386.770    | 2,559.660   |
| 31.08.2022 | 3224        | 41.007   | 38.802      | 36.142     | 22.914     |               |              | 6,294.280 | 3,398.550    | 2,564.180   |
| 30.09.2022 | 3224        | 41.302   | 39.076      | 36.400     | 23.114     |               |              | 6,341.390 | 3,409.640    | 2,568.240   |
| 31.10.2022 | 3224        | 41.613   | 39.351      | 36.671     | 23.292     |               |              | 6,381.110 | 3,419.290    | 2,575.110   |
| 30.11.2022 | 3224        | 41.913   | 39.622      | 36.958     | 23.473     |               |              | 6,425.900 | 3,431.020    | 2,579.470   |
| 31.12.2022 | 3224        | 42.212   | 39.876      | 37.243     | 23.656     |               |              | 6,463.770 | 3,440.410    | 2,586.430   |

| วันที่อ่าน | รหัสมิเตอร์ | KW-PK  | KW-PP/OP | KW-OP/H | KWH-PK    | KWH-PP/OP | KWH-OP/H  | KWH รวม   | KVAR   | หน่วยอื่น |
|------------|-------------|--------|----------|---------|-----------|-----------|-----------|-----------|--------|-----------|
| 31.01.2022 | 3224        | 269.60 | 229.60   | 233.60  | 32,032.00 | 7,552.00  | 5,280.00  | 44,864.00 | 137.60 |           |
| 28.02.2022 | 3224        | 227.20 | 226.40   | 188.00  | 29,944.00 | 7,416.00  | 4,712.00  | 42,072.00 | 140.00 |           |
| 31.03.2022 | 3224        | 214.40 | 209.60   | 172.00  | 31,456.00 | 7,632.00  | 2,880.00  | 41,968.00 | 132.80 |           |
| 30.04.2022 | 3224        | 212.80 | 240.80   | 196.00  | 23,000.00 | 5,160.00  | 7,408.00  | 35,568.00 | 139.20 |           |
| 31.05.2022 | 3224        | 223.20 | 228.00   | 225.60  | 29,752.00 | 7,424.00  | 6,256.00  | 43,432.00 | 130.40 |           |
| 30.06.2022 | 3224        | 233.60 | 235.20   | 235.20  | 34,680.00 | 8,992.00  | 3,720.00  | 47,392.00 | 137.60 |           |
| 31.07.2022 | 3224        | 281.60 | 283.20   | 224.00  | 29,120.00 | 7,018.67  | 12,269.33 | 48,408.00 | 148.80 |           |
| 31.08.2022 | 3224        | 255.20 | 244.80   | 210.40  | 39,744.00 | 9,424.00  | 3,616.00  | 52,784.00 | 146.40 |           |
| 30.09.2022 | 3224        | 236.00 | 219.20   | 206.40  | 37,688.00 | 8,872.00  | 3,248.00  | 49,808.00 | 160.00 |           |
| 31.10.2022 | 3224        | 248.80 | 220.00   | 216.80  | 30,187.20 | 7,334.00  | 7,470.80  | 44,992.00 | 142.40 |           |
| 30.11.2022 | 3224        | 240.00 | 216.80   | 229.60  | 35,832.00 | 9,384.00  | 3,488.00  | 48,704.00 | 144.80 |           |
| 31.12.2022 | 3224        | 239.20 | 203.20   | 228.00  | 28,853.33 | 7,154.29  | 7,368.38  | 43,376.00 | 146.40 |           |

| วันที่อ่าน | รหัสมิเตอร์ | ค่า FT    | FT / หน่วย | เงินค่า KVAR | ค่าไฟฟ้ารวมภาษี | เฉลี่ย/หน่วย | LF    | ไฟฟ้า (บาท) | หมายเหตุ |
|------------|-------------|-----------|------------|--------------|-----------------|--------------|-------|-------------|----------|
| 31.01.2022 | 3224        | 623.61    | 0.0139     | 0.00         | 218,497.37      | 4.87         | 22.37 | 0.00        |          |
| 28.02.2022 | 3224        | 584.80    | 0.0139     | 0.00         | 201,116.25      | 4.78         | 27.56 | 0.00        |          |
| 31.03.2022 | 3224        | 583.36    | 0.0139     | 0.00         | 201,560.86      | 4.80         | 26.31 | 0.00        |          |
| 30.04.2022 | 3224        | 494.40    | 0.0139     | 0.00         | 169,110.44      | 4.75         | 20.51 | 0.00        |          |
| 31.05.2022 | 3224        | 10,758.11 | 0.2477     | 0.00         | 214,897.03      | 4.95         | 25.60 | 0.00        |          |
| 30.06.2022 | 3224        | 11,739.00 | 0.2477     | 0.00         | 236,790.54      | 5.00         | 27.99 | 0.00        |          |
| 31.07.2022 | 3224        | 11,990.66 | 0.2477     | 0.00         | 237,316.72      | 4.90         | 22.97 | 0.00        |          |
| 31.08.2022 | 3224        | 13,074.60 | 0.2477     | 0.00         | 264,876.09      | 5.02         | 27.80 | 0.00        |          |
| 30.09.2022 | 3224        | 46,535.61 | 0.9343     | 784.98       | 287,021.05      | 5.76         | 29.31 | 0.00        |          |
| 31.10.2022 | 3224        | 42,036.03 | 0.9343     | 0.00         | 257,087.55      | 5.71         | 24.31 | 0.00        |          |
| 30.11.2022 | 3224        | 45,504.15 | 0.9343     | 0.00         | 279,432.57      | 5.74         | 28.19 | 0.00        |          |
| 31.12.2022 | 3224        | 40,526.20 | 0.9343     | 0.00         | 247,349.15      | 5.70         | 24.37 | 0.00        |          |

ข้อมูลไฟฟ้า  
สาย HSRC813 หมายเลขคู่มือไฟฟ้า 20016871693  
พื้นที่ 150/71 ม.9 ค.ของขาม อ.ศรารชา จ.ชบวดี 20110  
การคิดครั้ง 6016395573 เลขที่สัญญา 3016919370  
ประเภทหมบ.ที่ประจัน เวียงค  
รหัสคณอายุ  
วงเงินหมบ.ประจัน 430,100.00 บาท จำนวนครั้ง 430,100.00 บาท

ช่วงเวลา 01.2022 ถึง 12.2022  
ประเภทกิจการ 38431 การผลิตยานยนต์  
นิคมอุตสาหกรรม ปัตตอง(โครงการ 2)  
ขนาดหมบ.ต่อประจัน 630 เลขที่มิเตอร์ 23060204  
ประเภทมิเตอร์ TKU meter 3P 3W 110V 5(6)A 4NR  
CT 20.0/5.0 VT 22000/110  
ตัวคูณ 800.00000 ตัวคูณมิเตอร์ 1.00000

| วันที่อ่าน | รหัสคิตาร | MR KW-PK | MR KW-PP/OP | MR KW-OP/H | MR KVAR-PK | MR KVAR-PP/OP | MR KVAR-OP/H | MR KWH-PK | MR KWH-PP/OP | MR KWH-OP/H |
|------------|-----------|----------|-------------|------------|------------|---------------|--------------|-----------|--------------|-------------|
| 31.01.2022 | 3224      | 18.551   | 15.917      | 11.447     | 15.926     |               |              | 2,198.510 | 1,105.520    | 833.830     |
| 28.02.2022 | 3224      | 18.878   | 16.201      | 11.759     | 16.083     |               |              | 2,254.060 | 1,152.120    | 878.970     |
| 31.03.2022 | 3224      | 19.189   | 16.506      | 12.060     | 16.248     |               |              | 2,322.440 | 1,211.660    | 919.970     |
| 30.04.2022 | 3224      | 19.481   | 16.805      | 12.358     | 16.397     |               |              | 2,364.610 | 1,252.080    | 961.930     |
| 31.05.2022 | 3224      | 19.791   | 17.111      | 12.671     | 16.554     |               |              | 2,423.110 | 1,304.540    | 1,014.840   |
| 30.06.2022 | 3224      | 20.106   | 17.413      | 12.964     | 16.707     |               |              | 2,482.520 | 1,357.990    | 1,054.130   |
| 31.07.2022 | 3224      | 20.406   | 17.712      | 13.257     | 16.855     |               |              | 2,532.020 | 1,403.190    | 1,114.360   |
| 31.08.2022 | 3224      | 20.719   | 18.007      | 13.541     | 16.983     |               |              | 2,592.130 | 1,456.800    | 1,151.290   |
| 30.09.2022 | 3224      | 21.021   | 18.310      | 13.839     | 17.112     |               |              | 2,654.840 | 1,512.040    | 1,188.550   |
| 31.10.2022 | 3224      | 21.328   | 18.609      | 14.137     | 17.236     |               |              | 2,710.330 | 1,558.420    | 1,234.230   |
| 30.11.2022 | 3224      | 21.636   | 18.905      | 14.413     | 17.363     |               |              | 2,771.920 | 1,612.350    | 1,271.280   |
| 31.12.2022 | 3224      | 21.928   | 19.206      | 14.698     | 17.487     |               |              | 2,813.290 | 1,652.600    | 1,299.170   |

| วันที่อ่าน | รหัสคิตาร | KW-PK  | KW-PP/OP | KW-OP/H | KWH-PK    | KWH-PP/OP | KWH-OP/H  | KWH รวม    | KVAR   | หน่วยอื่น |
|------------|-----------|--------|----------|---------|-----------|-----------|-----------|------------|--------|-----------|
| 31.01.2022 | 3224      | 260.00 | 240.80   | 253.60  | 46,072.00 | 38,296.00 | 34,064.00 | 118,432.00 | 124.80 |           |
| 28.02.2022 | 3224      | 261.60 | 227.20   | 249.60  | 44,440.00 | 37,280.00 | 36,112.00 | 117,832.00 | 125.60 |           |
| 31.03.2022 | 3224      | 248.80 | 244.00   | 240.80  | 54,704.00 | 47,632.00 | 32,800.00 | 135,136.00 | 132.00 |           |
| 30.04.2022 | 3224      | 233.60 | 239.20   | 238.40  | 33,736.00 | 32,336.00 | 33,568.00 | 99,640.00  | 119.20 |           |
| 31.05.2022 | 3224      | 248.00 | 244.80   | 250.40  | 46,800.00 | 41,968.00 | 42,328.00 | 131,096.00 | 125.60 |           |
| 30.06.2022 | 3224      | 252.00 | 241.60   | 234.40  | 47,528.00 | 42,760.00 | 31,432.00 | 121,720.00 | 122.40 |           |
| 31.07.2022 | 3224      | 240.00 | 235.20   | 239.20  | 34,720.00 | 32,256.00 | 56,968.00 | 123,944.00 | 118.40 |           |
| 31.08.2022 | 3224      | 250.40 | 236.00   | 227.20  | 48,088.00 | 42,888.00 | 29,544.00 | 120,520.00 | 102.40 |           |
| 30.09.2022 | 3224      | 241.60 | 242.40   | 238.40  | 50,168.00 | 44,192.00 | 29,808.00 | 124,168.00 | 103.20 |           |
| 31.10.2022 | 3224      | 245.60 | 238.40   | 239.20  | 42,400.00 | 36,456.00 | 39,184.00 | 118,040.00 | 99.20  |           |
| 30.11.2022 | 3224      | 246.40 | 236.80   | 220.80  | 49,272.00 | 43,144.00 | 29,640.00 | 122,056.00 | 101.60 |           |
| 31.12.2022 | 3224      | 232.80 | 240.80   | 233.60  | 33,016.00 | 32,080.00 | 22,512.00 | 87,608.00  | 99.20  |           |

| วันที่อ่าน | รหัสคิตาร | ค่า FT     | FT / หน่วย | เงินค่า KVAR | ค่าไฟฟ้ารวมภาษี | เฉลี่ย/หน่วย | LF    | ไฟฟ้า (บาท) | หมายเหตุ |
|------------|-----------|------------|------------|--------------|-----------------|--------------|-------|-------------|----------|
| 31.01.2022 | 3224      | 1,646.20   | 0.0139     | 0.00         | 446,922.53      | 3.77         | 61.22 | 0.00        |          |
| 28.02.2022 | 3224      | 1,637.86   | 0.0139     | 0.00         | 442,710.21      | 3.76         | 67.03 | 0.00        |          |
| 31.03.2022 | 3224      | 1,878.39   | 0.0139     | 0.00         | 506,709.70      | 3.75         | 73.00 | 0.00        |          |
| 30.04.2022 | 3224      | 1,385.00   | 0.0139     | 0.00         | 369,676.42      | 3.71         | 57.85 | 0.00        |          |
| 31.05.2022 | 3224      | 32,472.48  | 0.2477     | 0.00         | 514,712.14      | 3.93         | 70.37 | 0.00        |          |
| 30.06.2022 | 3224      | 30,150.04  | 0.2477     | 0.00         | 487,905.82      | 4.01         | 67.09 | 0.00        |          |
| 31.07.2022 | 3224      | 30,700.93  | 0.2477     | 0.00         | 471,328.48      | 3.80         | 69.41 | 0.00        |          |
| 31.08.2022 | 3224      | 29,852.80  | 0.2477     | 0.00         | 484,963.90      | 4.02         | 64.69 | 0.00        |          |
| 30.09.2022 | 3224      | 116,010.16 | 0.9343     | 0.00         | 589,580.68      | 4.75         | 71.15 | 0.00        |          |
| 31.10.2022 | 3224      | 110,284.77 | 0.9343     | 0.00         | 553,816.86      | 4.69         | 64.60 | 0.00        |          |
| 30.11.2022 | 3224      | 114,036.92 | 0.9343     | 0.00         | 580,753.13      | 4.76         | 68.80 | 0.00        |          |
| 31.12.2022 | 3224      | 81,852.15  | 0.9343     | 0.00         | 420,924.43      | 4.80         | 48.90 | 0.00        |          |

ข้อมูลไฟฟ้า  
สาย HSRC813 หมายเลขคู่มือไฟฟ้า 20002322272  
พื้นที่ 150/32 ม.9 ค.ของขาม อ.ศรารชา จ.ชบวดี 20110  
การคิดครั้ง 6002516300 เลขที่สัญญา 3003130897  
ประเภทหมบ.ที่ประจัน ,หมบ.ผลิตหมบ.ที่ประจันของถาวรการเว  
รหัสคณอายุ 30.09.2024  
วงเงินหมบ.ประจัน 89,300.00 บาท จำนวนครั้ง 89,300.00 บาท

ช่วงเวลา 01.2022 ถึง 12.2022  
ประเภทกิจการ 38199 การผลิตผลิตภัณฑ์โลหะอื่น ๆ ซึ่งมีไว้ใช้  
นิคมอุตสาหกรรม ปัตตอง(โครงการ 2)  
ขนาดหมบ.ต่อประจัน 400 เลขที่มิเตอร์ 2766020  
ประเภทมิเตอร์ METER.4NR3P3W110V5A (FUNC) 4NR  
CT 20.0/5.0 VT 22000/110  
ตัวคูณ 800.00000 ตัวคูณมิเตอร์ 1.00000

| วันที่อ่าน | รหัสคิตาร | MR KW-PK | MR KW-PP/OP | MR KW-OP/H | MR KVAR-PK | MR KVAR-PP/OP | MR KVAR-OP/H | MR KWH-PK | MR KWH-PP/OP | MR KWH-OP/H |
|------------|-----------|----------|-------------|------------|------------|---------------|--------------|-----------|--------------|-------------|
| 31.01.2022 | 3224      | 11.060   | 8.764       | 8.656      | 6.932      |               |              | 1,794.860 | 878.790      | 931.860     |
| 28.02.2022 | 3224      | 11.156   | 8.828       | 8.700      | 7.004      |               |              | 1,806.710 | 884.030      | 937.070     |
| 31.03.2022 | 3224      | 11.260   | 8.896       | 8.792      | 7.072      |               |              | 1,821.530 | 890.540      | 943.050     |
| 30.04.2022 | 3224      | 11.372   | 8.980       | 8.876      | 7.128      |               |              | 1,832.780 | 895.140      | 951.610     |
| 31.05.2022 | 3224      | 11.472   | 9.060       | 8.976      | 7.184      |               |              | 1,846.560 | 901.090      | 958.570     |
| 30.06.2022 | 3224      | 11.576   | 9.132       | 9.024      | 7.236      |               |              | 1,860.780 | 907.070      | 964.620     |
| 31.07.2022 | 3224      | 11.668   | 9.196       | 9.096      | 7.284      |               |              | 1,871.930 | 911.600      | 972.280     |
| 31.08.2022 | 3224      | 11.752   | 9.272       | 9.172      | 7.328      |               |              | 1,884.960 | 917.020      | 977.490     |
| 30.09.2022 | 3224      | 11.836   | 9.328       | 9.212      | 7.368      |               |              | 1,892.760 | 921.580      | 981.140     |
| 31.10.2022 | 3224      | 11.900   | 9.376       | 9.248      | 7.416      |               |              | 1,897.870 | 925.440      | 984.970     |
| 30.11.2022 | 3224      | 11.956   | 9.412       | 9.276      | 7.460      |               |              | 1,903.510 | 929.490      | 987.600     |
| 31.12.2022 | 3224      | 12.008   | 9.448       | 9.308      | 7.504      |               |              | 1,907.460 | 932.680      | 990.330     |

| วันที่อ่าน | รหัสคิตาร | KW-PK | KW-PP/OP | KW-OP/H | KWH-PK    | KWH-PP/OP | KWH-OP/H | KWH รวม   | KVAR  | หน่วยอื่น |
|------------|-----------|-------|----------|---------|-----------|-----------|----------|-----------|-------|-----------|
| 31.01.2022 | 3224      | 80.00 | 48.00    | 38.40   | 11,880.00 | 3,952.00  | 4,648.00 | 20,480.00 | 60.80 |           |
| 28.02.2022 | 3224      | 76.80 | 51.20    | 35.20   | 9,480.00  | 4,192.00  | 4,168.00 | 17,840.00 | 57.60 |           |
| 31.03.2022 | 3224      | 83.20 | 54.40    | 73.60   | 11,856.00 | 5,208.00  | 4,784.00 | 21,848.00 | 54.40 |           |
| 30.04.2022 | 3224      | 89.60 | 67.20    | 67.20   | 9,000.00  | 3,680.00  | 6,848.00 | 19,528.00 | 44.80 |           |
| 31.05.2022 | 3224      | 80.00 | 64.00    | 80.00   | 11,024.00 | 4,760.00  | 5,568.00 | 21,352.00 | 44.80 |           |
| 30.06.2022 | 3224      | 83.20 | 57.60    | 38.40   | 11,376.00 | 4,784.00  | 4,840.00 | 21,000.00 | 41.60 |           |
| 31.07.2022 | 3224      | 72.00 | 51.20    | 73.60   | 8,096.00  | 3,232.00  | 7,344.00 | 18,672.00 | 38.40 |           |
| 31.08.2022 | 3224      | 67.20 | 60.80    | 60.80   | 10,424.00 | 4,336.00  | 4,168.00 | 18,928.00 | 35.20 |           |
| 30.09.2022 | 3224      | 67.20 | 44.80    | 32.00   | 6,240.00  | 3,648.00  | 2,920.00 | 12,808.00 | 32.00 |           |
| 31.10.2022 | 3224      | 49.60 | 36.00    | 51.20   | 3,952.00  | 2,960.00  | 3,328.00 | 10,240.00 | 38.40 |           |
| 30.11.2022 | 3224      | 44.80 | 28.80    | 22.40   | 4,512.00  | 3,240.00  | 2,104.00 | 9,856.00  | 35.20 |           |
| 31.12.2022 | 3224      | 41.60 | 25.60    | 28.80   | 3,064.00  | 2,464.00  | 2,368.00 | 7,896.00  | 35.20 |           |

| วันที่อ่าน | รหัสคิตาร | ค่า FT    | FT / หน่วย | เงินค่า KVAR | ค่าไฟฟ้ารวมภาษี | เฉลี่ย/หน่วย | LF    | ไฟฟ้า (บาท) | หมายเหตุ |
|------------|-----------|-----------|------------|--------------|-----------------|--------------|-------|-------------|----------|
| 31.01.2022 | 3224      | 284.67    | 0.0139     | 616.77       | 89,820.75       | 4.39         | 34.41 | 0.00        |          |
| 28.02.2022 | 3224      | 247.98    | 0.0139     | 560.70       | 77,853.46       | 4.36         | 34.57 | 0.00        |          |
| 31.03.2022 | 3224      | 303.69    | 0.0139     | 168.21       | 93,586.92       | 4.28         | 35.30 | 0.00        |          |
| 30.04.2022 | 3224      | 271.44    | 0.0139     | 0.00         | 82,990.33       | 4.25         | 30.27 | 0.00        |          |
| 31.05.2022 | 3224      | 5,288.89  | 0.2477     | 0.00         | 95,497.34       | 4.47         | 35.87 | 0.00        |          |
| 30.06.2022 | 3224      | 5,201.70  | 0.2477     | 0.00         | 95,473.72       | 4.55         | 35.06 | 0.00        |          |
| 31.07.2022 | 3224      | 4,625.05  | 0.2477     | 0.00         | 81,232.09       | 4.35         | 34.10 | 0.00        |          |
| 31.08.2022 | 3224      | 4,688.47  | 0.2477     | 0.00         | 85,266.63       | 4.50         | 37.86 | 0.00        |          |
| 30.09.2022 | 3224      | 11,966.51 | 0.9343     | 0.00         | 68,929.71       | 5.38         | 26.47 | 0.00        |          |
| 31.10.2022 | 3224      | 9,567.23  | 0.9343     | 392.49       | 53,256.19       | 5.20         | 26.88 | 0.00        |          |
| 30.11.2022 | 3224      | 9,208.46  | 0.9343     | 392.49       | 52,066.61       | 5.28         | 30.56 | 0.00        |          |
| 31.12.2022 | 3224      | 7,377.23  | 0.9343     | 504.63       | 41,863.26       | 5.30         | 25.51 | 0.00        |          |

ข้อมูลไฟฟ้า  
สาย F8SC9813 หมายเลขบัญชีไฟฟ้า 20002321537  
พื้นที่ 150/40 ม.9 ค.ของงาน 0.ครัวเรือน จ.ชลบุรี 20110  
การติดตั้ง 6002516254 เลขที่สัญญา 3003121731  
ประเภทผลิตภัณฑ์ ,หน่วยสัญญาที่ประเทศของการในการเงิน  
รหัสเอกสาร  
รวมเงินต้นประกัน 138,500.00 บาท จำนวน 138,500.00 บาท

ช่วงเวลา 01.2022 ถึง 12.2022  
ประเภทกิจการ 38110 การผลิตเครื่องใช้เครื่องใช้และเครื่องใช้  
สินค้าสาธารณะ สินค้า(โครงการ 2)  
บาทต่อปีงบประมาณ 900 เลขที่เครื่อง 27663093  
ประเภทเครื่อง METER.₩R3PM10V5A (FUNC) ₩R  
CT 30.0/5.0 VT 22000/110  
ตัวคูณ 1,200.00000 ตัวคูณเครื่อง 1.00000

| วันที่อ่าน | รายชื่อบริการ | MR ₩V-PK | MR ₩V-PP/OP | MR ₩V-OP/H | MR ₩AR-PK | MR ₩AR-PP/OP | MR ₩AR-OP/H | MR ₩WI-PK | MR ₩WI-PP/OP | MR ₩WI-OP/H |
|------------|---------------|----------|-------------|------------|-----------|--------------|-------------|-----------|--------------|-------------|
| 31.01.2022 | 3224          | 12.692   | 11.596      | 11.216     | 6.640     |              |             | 1,667.900 | 434.820      | 336.210     |
| 28.02.2022 | 3224          | 12.820   | 11.712      | 11.328     | 6.696     |              |             | 1,685.140 | 441.780      | 340.470     |
| 31.03.2022 | 3224          | 12.936   | 11.816      | 11.416     | 6.756     |              |             | 1,703.290 | 445.900      | 342.960     |
| 30.04.2022 | 3224          | 13.060   | 11.928      | 11.516     | 6.812     |              |             | 1,715.160 | 448.550      | 347.440     |
| 31.05.2022 | 3224          | 13.180   | 12.040      | 11.620     | 6.868     |              |             | 1,733.240 | 452.550      | 352.190     |
| 30.06.2022 | 3224          | 13.300   | 12.144      | 11.728     | 6.928     |              |             | 1,751.690 | 456.660      | 355.640     |
| 31.07.2022 | 3224          | 13.416   | 12.244      | 11.832     | 6.988     |              |             | 1,767.050 | 460.290      | 361.470     |
| 31.08.2022 | 3224          | 13.528   | 12.356      | 11.940     | 7.068     |              |             | 1,780.880 | 464.920      | 364.810     |
| 30.09.2022 | 3224          | 13.668   | 12.472      | 12.068     | 7.172     |              |             | 1,804.110 | 473.780      | 369.880     |
| 31.10.2022 | 3224          | 13.796   | 12.584      | 12.188     | 7.268     |              |             | 1,826.380 | 484.500      | 379.550     |
| 30.11.2022 | 3224          | 13.944   | 12.692      | 12.320     | 7.368     |              |             | 1,852.880 | 498.230      | 385.860     |
| 31.12.2022 | 3224          | 14.088   | 12.808      | 12.452     | 7.468     |              |             | 1,868.570 | 502.610      | 389.590     |

| วันที่อ่าน | รายชื่อบริการ | ₩V-PK  | ₩V-PP/OP | ₩V-OP/H | ₩WI-PK    | ₩WI-PP/OP | ₩WI-OP/H  | ₩WI รวม   | ₩AR | หน่วยอื่น |
|------------|---------------|--------|----------|---------|-----------|-----------|-----------|-----------|-----|-----------|
| 31.01.2022 | 3224          | 129.60 | 120.00   | 100.80  | 21,420.00 | 8,208.00  | 4,308.00  | 33,936.00 |     | 67.20     |
| 28.02.2022 | 3224          | 153.60 | 139.20   | 134.40  | 20,688.00 | 8,352.00  | 5,112.00  | 34,152.00 |     | 67.20     |
| 31.03.2022 | 3224          | 139.20 | 124.80   | 105.60  | 21,780.00 | 4,944.00  | 2,988.00  | 29,712.00 |     | 72.00     |
| 30.04.2022 | 3224          | 148.80 | 134.40   | 120.00  | 14,244.00 | 3,180.00  | 5,376.00  | 22,800.00 |     | 67.20     |
| 31.05.2022 | 3224          | 144.00 | 134.40   | 124.80  | 21,696.00 | 4,800.00  | 5,700.00  | 32,196.00 |     | 67.20     |
| 30.06.2022 | 3224          | 144.00 | 124.80   | 129.60  | 22,140.00 | 4,932.00  | 4,140.00  | 31,212.00 |     | 72.00     |
| 31.07.2022 | 3224          | 135.60 | 120.00   | 139.20  | 16,872.00 | 3,876.00  | 9,036.00  | 29,784.00 |     | 72.00     |
| 31.08.2022 | 3224          | 134.40 | 134.40   | 129.60  | 16,596.00 | 5,556.00  | 4,008.00  | 26,160.00 |     | 96.00     |
| 30.09.2022 | 3224          | 168.00 | 139.20   | 153.60  | 27,876.00 | 10,632.00 | 6,084.00  | 44,592.00 |     | 124.80    |
| 31.10.2022 | 3224          | 152.40 | 133.20   | 153.60  | 25,308.00 | 12,060.00 | 13,824.00 | 51,192.00 |     | 115.20    |
| 30.11.2022 | 3224          | 177.60 | 129.60   | 158.40  | 31,800.00 | 16,476.00 | 7,572.00  | 55,848.00 |     | 120.00    |
| 31.12.2022 | 3224          | 169.20 | 135.60   | 172.80  | 18,768.00 | 5,196.00  | 4,596.00  | 28,560.00 |     | 120.00    |

| วันที่อ่าน | รายชื่อบริการ | ค่า FT    | FT / หน่วย | เงินค่า ₩AR | ค่าไฟฟ้ารวมตาม | เฉลี่ย/หน่วย | LF    | ไฟดับ (บาท) | หมายเหตุ |
|------------|---------------|-----------|------------|-------------|----------------|--------------|-------|-------------|----------|
| 31.01.2022 | 3224          | 471.71    | 0.0139     | 0.00        | 150,034.04     | 4.42         | 35.20 | 0.00        |          |
| 28.02.2022 | 3224          | 474.71    | 0.0139     | 0.00        | 152,814.98     | 4.47         | 33.09 | 0.00        |          |
| 31.03.2022 | 3224          | 413.00    | 0.0139     | 0.00        | 140,177.48     | 4.72         | 28.69 | 0.00        |          |
| 30.04.2022 | 3224          | 316.92    | 0.0139     | 0.00        | 109,441.60     | 4.80         | 21.28 | 0.00        |          |
| 31.05.2022 | 3224          | 7,974.95  | 0.2477     | 0.00        | 155,729.79     | 4.84         | 30.05 | 0.00        |          |
| 30.06.2022 | 3224          | 7,731.21  | 0.2477     | 0.00        | 153,478.33     | 4.92         | 30.10 | 0.00        |          |
| 31.07.2022 | 3224          | 7,377.50  | 0.2477     | 0.00        | 139,019.51     | 4.67         | 28.76 | 0.00        |          |
| 31.08.2022 | 3224          | 6,479.83  | 0.2477     | 728.91      | 128,105.29     | 4.90         | 26.16 | 0.00        |          |
| 30.09.2022 | 3224          | 41,662.31 | 0.9343     | 1,177.47    | 241,432.78     | 5.41         | 36.87 | 0.00        |          |
| 31.10.2022 | 3224          | 47,828.69 | 0.9343     | 1,121.40    | 259,797.25     | 5.07         | 44.80 | 0.00        |          |
| 30.11.2022 | 3224          | 52,178.79 | 0.9343     | 560.70      | 291,384.43     | 5.22         | 43.67 | 0.00        |          |
| 31.12.2022 | 3224          | 26,683.61 | 0.9343     | 728.91      | 165,031.86     | 5.78         | 22.21 | 0.00        |          |

ข้อมูลไฟฟ้า  
สาย F8SC9813 หมายเลขบัญชีไฟฟ้า 20002321438  
พื้นที่ 150/56 ม.9 ค.ของงาน 0.ครัวเรือน จ.ชลบุรี 20110  
การติดตั้ง 6002516243 เลขที่สัญญา 3021051237  
ประเภทผลิตภัณฑ์ ,หน่วยสัญญาที่ประเทศของการในการเงิน  
รหัสเอกสาร 30.09.2023  
รวมเงินต้นประกัน 948,800.00 บาท จำนวน 948,800.00 บาท

ช่วงเวลา 01.2022 ถึง 12.2022  
ประเภทกิจการ 36200 การผลิตไฟฟ้าและผลิตไฟฟ้าที่ขายต่อ  
สินค้าสาธารณะ สินค้า(โครงการ 2)  
บาทต่อปีงบประมาณ 1500 เลขที่เครื่อง 27663776  
ประเภทเครื่อง METER.₩R3PM10V5A (FUNC) ₩R  
CT 100.0/5.0 VT 22000/110  
ตัวคูณ 4,000.00000 ตัวคูณเครื่อง 1.00000

| วันที่อ่าน | รายชื่อบริการ | MR ₩V-PK | MR ₩V-PP/OP | MR ₩V-OP/H | MR ₩AR-PK | MR ₩AR-PP/OP | MR ₩AR-OP/H | MR ₩WI-PK | MR ₩WI-PP/OP | MR ₩WI-OP/H |
|------------|---------------|----------|-------------|------------|-----------|--------------|-------------|-----------|--------------|-------------|
| 31.01.2022 | 3224          | 21.680   | 22.292      | 21.500     | 5.704     |              |             | 2,936.050 | 1,971.500    | 1,627.250   |
| 28.02.2022 | 3224          | 21.904   | 22.496      | 21.736     | 5.760     |              |             | 2,961.100 | 1,987.930    | 1,646.200   |
| 31.03.2022 | 3224          | 22.132   | 22.724      | 21.972     | 5.816     |              |             | 2,992.710 | 2,009.180    | 1,663.590   |
| 30.04.2022 | 4224          | 22.356   | 22.936      | 22.192     | 5.872     |              |             | 3,014.890 | 2,023.680    | 1,682.810   |
| 31.05.2022 | 4224          | 22.600   | 23.176      | 22.420     | 5.928     |              |             | 3,047.350 | 2,042.090    | 1,699.680   |
| 30.06.2022 | 4224          | 22.848   | 23.404      | 22.648     | 5.984     |              |             | 3,076.970 | 2,058.630    | 1,709.720   |
| 31.07.2022 | 4224          | 23.088   | 23.648      | 22.852     | 6.040     |              |             | 3,100.120 | 2,072.140    | 1,726.100   |
| 31.08.2022 | 4224          | 23.324   | 23.892      | 23.084     | 6.100     |              |             | 3,121.460 | 2,093.670    | 1,736.190   |
| 30.09.2022 | 4224          | 23.572   | 24.140      | 23.324     | 6.160     |              |             | 3,141.620 | 2,115.550    | 1,747.750   |
| 31.10.2022 | 4224          | 23.816   | 24.384      | 23.560     | 6.216     |              |             | 3,164.970 | 2,133.460    | 1,762.130   |
| 30.11.2022 | 4224          | 24.060   | 24.628      | 23.772     | 6.272     |              |             | 3,188.450 | 2,150.900    | 1,773.830   |
| 31.12.2022 | 4224          | 24.304   | 24.872      | 23.988     | 6.328     |              |             | 3,209.680 | 2,165.610    | 1,781.700   |

| วันที่อ่าน | รายชื่อบริการ | ₩V-PK  | ₩V-PP/OP | ₩V-OP/H | ₩WI-PK     | ₩WI-PP/OP | ₩WI-OP/H  | ₩WI รวม    | ₩AR    | หน่วยอื่น |
|------------|---------------|--------|----------|---------|------------|-----------|-----------|------------|--------|-----------|
| 31.01.2022 | 3224          | 896.00 | 864.00   | 896.00  | 120,120.00 | 76,400.00 | 66,520.00 | 263,040.00 | 224.00 |           |
| 28.02.2022 | 3224          | 896.00 | 816.00   | 944.00  | 100,200.00 | 65,720.00 | 75,800.00 | 241,720.00 | 224.00 |           |
| 31.03.2022 | 3224          | 912.00 | 912.00   | 944.00  | 126,440.00 | 85,000.00 | 69,560.00 | 281,000.00 | 224.00 |           |
| 30.04.2022 | 4224          | 896.00 | 848.00   | 880.00  | 88,720.00  | 58,000.00 | 76,880.00 | 223,600.00 | 224.00 |           |
| 31.05.2022 | 4224          | 976.00 | 960.00   | 912.00  | 129,840.00 | 73,640.00 | 67,480.00 | 270,960.00 | 224.00 |           |
| 30.06.2022 | 4224          | 992.00 | 912.00   | 912.00  | 118,480.00 | 66,160.00 | 40,160.00 | 224,800.00 | 224.00 |           |
| 31.07.2022 | 4224          | 956.00 | 976.00   | 960.00  | 86,200.00  | 49,160.00 | 76,800.00 | 212,160.00 | 224.00 |           |
| 31.08.2022 | 4224          | 944.00 | 976.00   | 928.00  | 85,360.00  | 86,120.00 | 40,360.00 | 211,840.00 | 240.00 |           |
| 30.09.2022 | 4224          | 992.00 | 992.00   | 960.00  | 80,640.00  | 87,520.00 | 46,240.00 | 214,400.00 | 240.00 |           |
| 31.10.2022 | 4224          | 976.00 | 976.00   | 944.00  | 89,480.00  | 66,920.00 | 66,160.00 | 222,560.00 | 224.00 |           |
| 30.11.2022 | 4224          | 976.00 | 976.00   | 848.00  | 93,920.00  | 69,760.00 | 46,800.00 | 210,480.00 | 224.00 |           |
| 31.12.2022 | 4224          | 976.00 | 976.00   | 864.00  | 84,640.00  | 58,600.00 | 32,000.00 | 175,240.00 | 224.00 |           |

| วันที่อ่าน | รายชื่อบริการ | ค่า FT     | FT / หน่วย | เงินค่า ₩AR | ค่าไฟฟ้ารวมตาม | เฉลี่ย/หน่วย | LF    | ไฟดับ (บาท) | หมายเหตุ |
|------------|---------------|------------|------------|-------------|----------------|--------------|-------|-------------|----------|
| 31.01.2022 | 3224          | 3,656.26   | 0.0139     | 0.00        | 1,067,608.18   | 4.06         | 39.46 | 0.00        |          |
| 28.02.2022 | 3224          | 3,359.91   | 0.0139     | 0.00        | 974,213.42     | 4.03         | 38.10 | 0.00        |          |
| 31.03.2022 | 3224          | 3,905.90   | 0.0139     | 0.00        | 1,130,872.82   | 4.02         | 40.01 | 0.00        |          |
| 30.04.2022 | 4224          | 3,108.04   | 0.0139     | 0.00        | 904,051.81     | 4.04         | 34.66 | 0.00        |          |
| 31.05.2022 | 4224          | 67,116.79  | 0.2477     | 0.00        | 1,185,389.26   | 4.37         | 37.31 | 0.00        |          |
| 30.06.2022 | 4224          | 55,682.96  | 0.2477     | 0.00        | 1,027,623.30   | 4.57         | 31.47 | 0.00        |          |
| 31.07.2022 | 4224          | 52,552.03  | 0.2477     | 0.00        | 929,358.75     | 4.38         | 29.22 | 0.00        |          |
| 31.08.2022 | 4224          | 52,472.77  | 0.2477     | 0.00        | 925,255.33     | 4.37         | 29.17 | 0.00        |          |
| 30.09.2022 | 4224          | 200,313.92 | 0.9343     | 0.00        | 1,089,424.06   | 5.08         | 30.02 | 0.00        |          |
| 31.10.2022 | 4224          | 207,937.81 | 0.9343     | 0.00        | 1,132,986.09   | 5.09         | 30.65 | 0.00        |          |
| 30.11.2022 | 4224          | 196,651.46 | 0.9343     | 0.00        | 1,094,762.52   | 5.20         | 29.95 | 0.00        |          |
| 31.12.2022 | 4224          | 163,726.73 | 0.9343     | 0.00        | 945,665.11     | 5.40         | 24.13 | 0.00        |          |

ข้อมูลไฟฟ้า  
สาย HSRC9047 หมายเลขคู่มือไฟฟ้า 20002321712  
พื้นที่ 150/38 ม.9 ค.ของงาน อ.สุราษฎร์ธานี จ.สุราษฎร์ธานี 20110  
การติดตั้ง 6002516267 เลขที่สัญญา 3003125687  
ประเภทของระบบ กั้นเขต, กั้นเขตสัญญาที่ประเทศของงานมีการเงิน  
รหัสของสาย 30.09.2023  
วงเงินของระบบ 225,100.00 บาท จำนวน 225,100.00 บาท

ช่วงเวลา 01.2022 ถึง 12.2022  
ประเภทของการ 35609 การผลิตและจำหน่ายพลังงานไฟฟ้า  
ลักษณะการรวม พื้นที่ (โครงการ 2)  
ขนาดของโครงการรวม 630 เซพติเมตร 6001697309  
ประเภทของโครงการ METER SMART 3P 3W 3x110V 5(6)A  
CT 20.0/5.0 VT 22000/110  
ตัวคูณ 800.00000 ตัวคูณของโครงการ 1.00000

| วันที่อ่าน | รหัสตัวอ่าน | MR KW-PK | MR KW-PP/OP | MR KW-OP/H | MR KVAR-PK | MR KVAR-PP/OP | MR KVAR-OP/H | MR KWH-PK | MR KWH-PP/OP | MR KWH-OP/H |
|------------|-------------|----------|-------------|------------|------------|---------------|--------------|-----------|--------------|-------------|
| 31.01.2022 | 3224        | 2.619    | 2.152       | 2.420      | 2.179      |               |              | 285.680   | 112.050      | 158.880     |
| 28.02.2022 | 3224        | 2.825    | 2.354       | 2.614      | 2.289      |               |              | 322.130   | 128.810      | 174.870     |
| 31.03.2022 | 3224        | 3.061    | 2.551       | 2.816      | 2.466      |               |              | 365.730   | 147.610      | 185.510     |
| 30.04.2022 | 3224        | 3.292    | 2.732       | 2.997      | 2.707      |               |              | 396.860   | 162.140      | 203.620     |
| 31.05.2022 | 3224        | 3.554    | 2.955       | 3.205      | 3.043      |               |              | 436.610   | 184.780      | 221.620     |
| 30.06.2022 | 3224        | 3.802    | 3.179       | 3.435      | 3.359      |               |              | 479.420   | 201.870      | 236.310     |
| 31.07.2022 | 3224        | 3.990    | 3.359       | 3.653      | 3.642      |               |              | 515.440   | 222.930      | 261.100     |
| 31.08.2022 | 3224        | 4.195    | 3.566       | 3.867      | 3.953      |               |              | 559.530   | 240.170      | 273.820     |
| 30.09.2022 | 3224        | 4.364    | 3.732       | 4.034      | 4.055      |               |              | 599.230   | 260.760      | 285.460     |
| 31.10.2022 | 3224        | 4.551    | 3.915       | 4.239      | 4.346      |               |              | 633.560   | 279.730      | 309.120     |
| 30.11.2022 | 3224        | 4.790    | 4.097       | 4.420      | 4.638      |               |              | 665.760   | 285.620      | 314.600     |
| 31.12.2022 | 3224        | 4.979    | 4.285       | 4.617      | 4.916      |               |              | 696.490   | 292.160      | 325.000     |

| วันที่อ่าน | รหัสตัวอ่าน | KW-PK  | KW-PP/OP | KW-OP/H | KWH-PK    | KWH-PP/OP | KWH-OP/H  | KWH รวม   | KVAR   | หน่วยอื่น |
|------------|-------------|--------|----------|---------|-----------|-----------|-----------|-----------|--------|-----------|
| 31.01.2022 | 3224        | 172.00 | 166.40   | 154.40  | 30,112.00 | 17,128.00 | 18,352.00 | 65,592.00 | 86.40  |           |
| 28.02.2022 | 3224        | 164.80 | 161.60   | 155.20  | 29,160.00 | 13,408.00 | 12,792.00 | 55,360.00 | 88.00  |           |
| 31.03.2022 | 3224        | 188.80 | 157.60   | 161.60  | 34,880.00 | 15,040.00 | 8,512.00  | 58,432.00 | 141.60 |           |
| 30.04.2022 | 3224        | 184.80 | 144.80   | 144.80  | 24,994.00 | 11,624.00 | 14,488.00 | 51,016.00 | 192.80 |           |
| 31.05.2022 | 3224        | 209.60 | 178.40   | 166.40  | 31,800.00 | 18,112.00 | 14,400.00 | 64,312.00 | 268.80 |           |
| 30.06.2022 | 3224        | 198.40 | 179.20   | 184.00  | 34,248.00 | 13,672.00 | 11,752.00 | 59,672.00 | 252.80 |           |
| 31.07.2022 | 3224        | 150.40 | 144.00   | 174.40  | 25,614.22 | 14,976.00 | 24,905.78 | 65,496.00 | 226.40 |           |
| 31.08.2022 | 3224        | 164.00 | 165.60   | 171.20  | 35,272.00 | 13,792.00 | 10,176.00 | 59,240.00 | 248.80 |           |
| 30.09.2022 | 3224        | 135.20 | 132.80   | 133.60  | 31,760.00 | 16,472.00 | 9,312.00  | 57,544.00 | 81.60  |           |
| 31.10.2022 | 3224        | 149.60 | 146.40   | 164.00  | 26,090.80 | 14,417.20 | 21,060.00 | 61,568.00 | 232.80 |           |
| 30.11.2022 | 3224        | 191.20 | 145.60   | 144.80  | 25,760.00 | 4,712.00  | 4,384.00  | 34,856.00 | 233.60 |           |
| 31.12.2022 | 3224        | 151.20 | 150.40   | 157.60  | 23,413.33 | 4,982.86  | 9,739.81  | 38,136.00 | 222.40 |           |

| วันที่อ่าน | รหัสตัวอ่าน | ค่า FT    | FT / หน่วย | เงินค่า KVAR | ค่าไฟฟ้ารวมตามปี | เฉลี่ย/หน่วย | LF    | ไฟฟ้า (บาท) | หมายเหตุ |
|------------|-------------|-----------|------------|--------------|------------------|--------------|-------|-------------|----------|
| 31.01.2022 | 3224        | 911.73    | 0.0139     | 0.00         | 259,424.51       | 3.96         | 51.26 | 0.00        |          |
| 28.02.2022 | 3224        | 769.50    | 0.0139     | 0.00         | 228,132.62       | 4.12         | 49.99 | 0.00        |          |
| 31.03.2022 | 3224        | 812.20    | 0.0139     | 1,401.75     | 251,321.75       | 4.30         | 41.60 | 0.00        |          |
| 30.04.2022 | 3224        | 709.12    | 0.0139     | 4,373.46     | 216,294.01       | 4.24         | 38.34 | 0.00        |          |
| 31.05.2022 | 3224        | 15,930.08 | 0.2477     | 7,793.73     | 288,469.53       | 4.49         | 41.24 | 0.00        |          |
| 30.06.2022 | 3224        | 14,780.75 | 0.2477     | 7,289.10     | 276,319.01       | 4.63         | 41.77 | 0.00        |          |
| 31.07.2022 | 3224        | 16,223.36 | 0.2477     | 6,616.26     | 271,942.69       | 4.15         | 50.48 | 0.00        |          |
| 31.08.2022 | 3224        | 14,673.75 | 0.2477     | 8,018.01     | 272,619.44       | 4.60         | 46.51 | 0.00        |          |
| 30.09.2022 | 3224        | 53,763.36 | 0.9343     | 0.00         | 291,106.55       | 5.06         | 59.11 | 0.00        |          |
| 31.10.2022 | 3224        | 57,522.98 | 0.9343     | 7,345.17     | 306,662.00       | 4.98         | 50.46 | 0.00        |          |
| 30.11.2022 | 3224        | 32,565.96 | 0.9343     | 6,448.05     | 209,937.20       | 6.02         | 25.32 | 0.00        |          |
| 31.12.2022 | 3224        | 35,630.46 | 0.9343     | 7,008.75     | 213,296.92       | 5.59         | 32.52 | 0.00        |          |

ข้อมูลไฟฟ้า  
สาย HSRC9047 หมายเลขคู่มือไฟฟ้า 20016896452  
พื้นที่ 150/80 ม.9 ค.ของงาน อ.สุราษฎร์ธานี จ.สุราษฎร์ธานี 20110  
การติดตั้ง 6016832611 เลขที่สัญญา 3016943165  
ประเภทของระบบ กั้นเขต  
รหัสของสาย  
วงเงินของระบบ 73,900.00 บาท จำนวน 73,900.00 บาท

ช่วงเวลา 01.2022 ถึง 12.2022  
ประเภทของการ 35292 การผลิตการ  
ลักษณะการรวม พื้นที่ (โครงการ 2)  
ขนาดของโครงการรวม 400 เซพติเมตร 20964016  
ประเภทของโครงการ TK meter 3P 3W 110V 5amp  
CT 10.0/5.0 VT 22000/110  
ตัวคูณ 400.00000 ตัวคูณของโครงการ 1.00000

| วันที่อ่าน | รหัสตัวอ่าน | MR KW-PK | MR KW-PP/OP | MR KW-OP/H | MR KVAR-PK | MR KVAR-PP/OP | MR KVAR-OP/H | MR KWH-PK | MR KWH-PP/OP | MR KWH-OP/H |
|------------|-------------|----------|-------------|------------|------------|---------------|--------------|-----------|--------------|-------------|
| 31.01.2022 | 3224        | 13.867   | 13.441      | 10.613     | 9.193      |               |              | 2,231.610 | 1,058.100    | 1,044.830   |
| 28.02.2022 | 3224        | 13.987   | 13.550      | 10.723     | 9.288      |               |              | 2,249.140 | 1,066.810    | 1,053.370   |
| 31.03.2022 | 3224        | 14.111   | 13.668      | 10.811     | 9.379      |               |              | 2,272.110 | 1,078.380    | 1,061.380   |
| 30.04.2022 | 3224        | 14.237   | 13.786      | 10.897     | 9.465      |               |              | 2,286.400 | 1,085.760    | 1,073.210   |
| 31.05.2022 | 3224        | 14.369   | 13.904      | 11.017     | 9.555      |               |              | 2,307.790 | 1,096.020    | 1,083.410   |
| 30.06.2022 | 3224        | 14.500   | 14.020      | 11.144     | 9.650      |               |              | 2,328.890 | 1,106.490    | 1,092.550   |
| 31.07.2022 | 3224        | 14.616   | 14.133      | 11.242     | 9.737      |               |              | 2,345.510 | 1,114.810    | 1,104.910   |
| 31.08.2022 | 3224        | 14.735   | 14.235      | 11.318     | 9.817      |               |              | 2,364.610 | 1,124.490    | 1,112.550   |
| 30.09.2022 | 3224        | 14.859   | 14.351      | 11.414     | 9.909      |               |              | 2,384.840 | 1,135.430    | 1,120.450   |
| 31.10.2022 | 3224        | 14.977   | 14.464      | 11.531     | 10.002     |               |              | 2,404.280 | 1,145.090    | 1,131.130   |
| 30.11.2022 | 3224        | 15.095   | 14.567      | 11.600     | 10.092     |               |              | 2,422.150 | 1,155.100    | 1,137.610   |
| 31.12.2022 | 3224        | 15.211   | 14.684      | 11.719     | 10.174     |               |              | 2,437.740 | 1,165.090    | 1,148.350   |

| วันที่อ่าน | รหัสตัวอ่าน | KW-PK | KW-PP/OP | KW-OP/H | KWH-PK   | KWH-PP/OP | KWH-OP/H | KWH รวม   | KVAR  | หน่วยอื่น |
|------------|-------------|-------|----------|---------|----------|-----------|----------|-----------|-------|-----------|
| 31.01.2022 | 3224        | 7.20  | 45.20    | 40.40   | 7,808.00 | 3,776.00  | 3,712.00 | 15,296.00 | 31.20 |           |
| 28.02.2022 | 3224        | 48.00 | 43.60    | 44.00   | 7,012.00 | 3,484.00  | 3,416.00 | 13,912.00 | 38.00 |           |
| 31.03.2022 | 3224        | 49.60 | 47.20    | 35.20   | 9,188.00 | 4,628.00  | 3,204.00 | 17,020.00 | 36.40 |           |
| 30.04.2022 | 3224        | 50.40 | 47.20    | 34.40   | 5,716.00 | 2,952.00  | 4,732.00 | 13,400.00 | 34.40 |           |
| 31.05.2022 | 3224        | 52.80 | 47.20    | 48.00   | 8,556.00 | 4,104.00  | 4,080.00 | 16,740.00 | 36.00 |           |
| 30.06.2022 | 3224        | 52.40 | 46.40    | 50.80   | 8,440.00 | 4,188.00  | 3,656.00 | 16,284.00 | 38.00 |           |
| 31.07.2022 | 3224        | 46.40 | 45.20    | 39.20   | 5,999.33 | 2,958.22  | 6,052.45 | 14,920.00 | 34.80 |           |
| 31.08.2022 | 3224        | 47.60 | 40.80    | 30.40   | 7,640.00 | 3,872.00  | 3,056.00 | 14,568.00 | 32.00 |           |
| 30.09.2022 | 3224        | 49.60 | 46.40    | 38.40   | 8,092.00 | 4,376.00  | 3,160.00 | 15,628.00 | 36.80 |           |
| 31.10.2022 | 3224        | 47.20 | 45.20    | 46.80   | 7,387.20 | 3,898.80  | 4,866.00 | 16,152.00 | 37.20 |           |
| 30.11.2022 | 3224        | 47.20 | 41.20    | 27.60   | 7,148.00 | 3,764.00  | 2,592.00 | 13,504.00 | 36.00 |           |
| 31.12.2022 | 3224        | 46.40 | 46.80    | 47.60   | 5,939.05 | 3,805.71  | 4,783.24 | 14,528.00 | 32.80 |           |

| วันที่อ่าน | รหัสตัวอ่าน | ค่า FT    | FT / หน่วย | เงินค่า KVAR | ค่าไฟฟ้ารวมตามปี | เฉลี่ย/หน่วย | LF    | ไฟฟ้า (บาท) | หมายเหตุ |
|------------|-------------|-----------|------------|--------------|------------------|--------------|-------|-------------|----------|
| 31.01.2022 | 3224        | 212.61    | 0.0139     | 168.21       | 57,581.58        | 3.76         | 45.48 | 0.00        |          |
| 28.02.2022 | 3224        | 193.38    | 0.0139     | 448.56       | 58,462.51        | 4.20         | 43.13 | 0.00        |          |
| 31.03.2022 | 3224        | 236.58    | 0.0139     | 336.42       | 70,954.29        | 4.17         | 46.12 | 0.00        |          |
| 30.04.2022 | 3224        | 186.26    | 0.0139     | 168.21       | 54,878.57        | 4.10         | 36.93 | 0.00        |          |
| 31.05.2022 | 3224        | 4,146.50  | 0.2477     | 168.21       | 73,564.40        | 4.39         | 42.61 | 0.00        |          |
| 30.06.2022 | 3224        | 4,033.55  | 0.2477     | 336.42       | 72,100.11        | 4.43         | 43.16 | 0.00        |          |
| 31.07.2022 | 3224        | 3,695.68  | 0.2477     | 336.42       | 62,806.24        | 4.21         | 43.22 | 0.00        |          |
| 31.08.2022 | 3224        | 3,608.49  | 0.2477     | 168.21       | 64,649.23        | 4.44         | 41.14 | 0.00        |          |
| 30.09.2022 | 3224        | 14,601.24 | 0.9343     | 336.42       | 80,593.29        | 5.16         | 43.76 | 0.00        |          |
| 31.10.2022 | 3224        | 15,090.81 | 0.9343     | 448.56       | 81,163.92        | 5.03         | 46.00 | 0.00        |          |
| 30.11.2022 | 3224        | 12,616.79 | 0.9343     | 392.49       | 70,675.05        | 5.23         | 39.74 | 0.00        |          |
| 31.12.2022 | 3224        | 13,573.51 | 0.9343     | 168.21       | 72,153.70        | 4.97         | 41.02 | 0.00        |          |

ข้อมูลไฟฟ้า  
สาย FISC9813 หมายเลขไฟฟ้า 20003623141  
ที่ 150/62 ม.9 ต.หนองขาม อ.สุรราช จ.ชลบุรี 20230  
การติดตั้ง 6003527732 เลขมิเตอร์ 3018087820  
ประเภทการบริการ ,หม้อแปลงไฟฟ้าประเภทของการบริการ  
รหัสสาย  
ว:เงินต้นประกัน 4,736,700.00 บาท จำนวน 4,736,700.00 บาท

ช่วงเวลา 01.2022 ถึง 12.2022  
ประเภทกิจการ 38431 การผลิตยานยนต์  
นิคมอุตสาหกรรม ปิณฑง(โครงการ 2)  
บาทต่อปีงบประมาณ 8130 เลขมิเตอร์ 27663091  
ประเภทมิเตอร์ METER.ANR3PM10V5A (FUNC) .NR  
CT 300.0/5.0 VT 22000/110  
ตัวคูณ 12,000.00000 ตัวคูณมิเตอร์ 1.00000

| วันที่     | รหัสการ | MR KW-PK | MR KW-PP/OP | MR KW-OP/H | MR KVAR-PK | MR KVAR-PP/OP | MR KVAR-OP/H | MR KW-PK  | MR KW-PP/OP | MR KW-OP/H |
|------------|---------|----------|-------------|------------|------------|---------------|--------------|-----------|-------------|------------|
| 31.01.2022 | 4224    | 28.748   | 27.240      | 25.368     | 8.860      |               |              | 5,497.920 | 3,236.320   | 2,668.060  |
| 28.02.2022 | 4224    | 28.996   | 27.472      | 25.604     | 8.956      |               |              | 5,545.110 | 3,270.240   | 2,696.160  |
| 31.03.2022 | 4224    | 29.248   | 27.688      | 25.828     | 9.044      |               |              | 5,595.870 | 3,308.040   | 2,722.580  |
| 30.04.2022 | 4224    | 29.472   | 27.892      | 26.048     | 9.132      |               |              | 5,630.000 | 3,333.130   | 2,746.920  |
| 31.05.2022 | 4224    | 29.708   | 28.096      | 26.256     | 9.220      |               |              | 5,675.050 | 3,363.890   | 2,773.770  |
| 30.06.2022 | 4224    | 29.948   | 28.328      | 26.464     | 9.312      |               |              | 5,721.960 | 3,397.370   | 2,796.390  |
| 31.07.2022 | 4224    | 30.188   | 28.532      | 26.676     | 9.404      |               |              | 5,761.320 | 3,424.840   | 2,832.380  |
| 31.08.2022 | 4224    | 30.420   | 28.752      | 26.900     | 9.496      |               |              | 5,808.680 | 3,458.100   | 2,851.410  |
| 30.09.2022 | 4224    | 30.668   | 28.972      | 27.112     | 9.588      |               |              | 5,858.880 | 3,492.590   | 2,874.020  |
| 31.10.2022 | 4224    | 30.896   | 29.172      | 27.336     | 9.676      |               |              | 5,900.950 | 3,519.860   | 2,904.680  |
| 30.11.2022 | 4224    | 31.128   | 29.368      | 27.544     | 9.764      |               |              | 5,950.930 | 3,553.630   | 2,930.420  |
| 31.12.2022 | 4224    | 31.364   | 29.568      | 27.768     | 9.860      |               |              | 5,992.600 | 3,583.520   | 2,957.710  |

| วันที่     | รหัสการ | KW-PK    | KW-PP/OP | KW-OP/H  | KWH-PK     | KWH-PP/OP  | KWH-OP/H   | KWH รวม      | KVAR     | หน่วย |
|------------|---------|----------|----------|----------|------------|------------|------------|--------------|----------|-------|
| 31.01.2022 | 4224    | 3,168.00 | 2,688.00 | 2,544.00 | 614,520.00 | 433,440.00 | 312,960.00 | 1,360,920.00 | 1,152.00 |       |
| 28.02.2022 | 4224    | 2,976.00 | 2,784.00 | 2,832.00 | 566,280.00 | 407,040.00 | 337,200.00 | 1,310,520.00 | 1,152.00 |       |
| 31.03.2022 | 4224    | 3,024.00 | 2,592.00 | 2,688.00 | 609,120.00 | 453,600.00 | 317,040.00 | 1,379,760.00 | 1,056.00 |       |
| 30.04.2022 | 4224    | 2,688.00 | 2,448.00 | 2,640.00 | 409,560.00 | 301,080.00 | 292,080.00 | 1,002,720.00 | 1,056.00 |       |
| 31.05.2022 | 4224    | 2,832.00 | 2,448.00 | 2,496.00 | 540,600.00 | 369,120.00 | 322,200.00 | 1,231,920.00 | 1,056.00 |       |
| 30.06.2022 | 4224    | 2,880.00 | 2,784.00 | 2,496.00 | 562,920.00 | 401,760.00 | 271,440.00 | 1,236,120.00 | 1,104.00 |       |
| 31.07.2022 | 4224    | 2,784.00 | 2,448.00 | 2,880.00 | 416,160.00 | 287,760.00 | 529,920.00 | 1,233,840.00 | 1,104.00 |       |
| 31.08.2022 | 4224    | 2,784.00 | 2,640.00 | 2,688.00 | 568,320.00 | 399,120.00 | 228,360.00 | 1,195,800.00 | 1,104.00 |       |
| 30.09.2022 | 4224    | 2,976.00 | 2,640.00 | 2,544.00 | 602,400.00 | 413,880.00 | 271,320.00 | 1,287,600.00 | 1,104.00 |       |
| 31.10.2022 | 4224    | 2,736.00 | 2,376.00 | 2,688.00 | 480,600.00 | 309,480.00 | 409,920.00 | 1,200,000.00 | 1,056.00 |       |
| 30.11.2022 | 4224    | 2,784.00 | 2,352.00 | 2,496.00 | 599,760.00 | 405,240.00 | 308,880.00 | 1,313,880.00 | 1,056.00 |       |
| 31.12.2022 | 4224    | 2,832.00 | 2,400.00 | 2,688.00 | 499,680.00 | 358,080.00 | 328,440.00 | 1,186,200.00 | 1,152.00 |       |

| วันที่     | รหัสการ | ค่า FT       | FT / หน่วย | เงินค่า KVAR | ค่าไฟฟ้ารวมภาษี | เฉลี่ย/หน่วย | LF    | ไฟฟ้า (บาท) | หมายเหตุ |
|------------|---------|--------------|------------|--------------|-----------------|--------------|-------|-------------|----------|
| 31.01.2022 | 4224    | 18,916.79    | 0.0139     | 0.00         | 5,301,682.20    | 3.90         | 57.74 | 0.00        |          |
| 28.02.2022 | 4224    | 18,216.23    | 0.0139     | 0.00         | 5,051,646.26    | 3.85         | 65.53 | 0.00        |          |
| 31.03.2022 | 4224    | 19,178.66    | 0.0139     | 0.00         | 5,324,837.62    | 3.86         | 61.33 | 0.00        |          |
| 30.04.2022 | 4224    | 13,937.81    | 0.0139     | 0.00         | 3,883,602.09    | 3.87         | 51.81 | 0.00        |          |
| 31.05.2022 | 4224    | 305,146.58   | 0.2477     | 0.00         | 5,075,783.40    | 4.12         | 58.47 | 0.00        |          |
| 30.06.2022 | 4224    | 306,186.92   | 0.2477     | 0.00         | 5,133,163.85    | 4.15         | 59.61 | 0.00        |          |
| 31.07.2022 | 4224    | 305,622.17   | 0.2477     | 0.00         | 4,864,409.14    | 3.94         | 57.58 | 0.00        |          |
| 31.08.2022 | 4224    | 296,199.66   | 0.2477     | 0.00         | 5,005,623.44    | 4.19         | 57.73 | 0.00        |          |
| 30.09.2022 | 4224    | 1,203,004.68 | 0.9343     | 0.00         | 6,316,587.92    | 4.91         | 60.09 | 0.00        |          |
| 31.10.2022 | 4224    | 1,121,160.00 | 0.9343     | 0.00         | 5,744,886.54    | 4.79         | 58.95 | 0.00        |          |
| 30.11.2022 | 4224    | 1,227,558.08 | 0.9343     | 0.00         | 6,384,302.17    | 4.86         | 65.55 | 0.00        |          |
| 31.12.2022 | 4224    | 1,108,266.66 | 0.9343     | 0.00         | 5,738,559.73    | 4.84         | 56.30 | 0.00        |          |

ข้อมูลไฟฟ้า  
สาย FISC9813 หมายเลขไฟฟ้า 20002322237  
ที่ 150/48 ม.9 ต.หนองขาม อ.สุรราช จ.ชลบุรี 20110  
การติดตั้ง 6002516298 เลขมิเตอร์ 3003130856  
ประเภทการบริการ ,หม้อแปลงไฟฟ้าประเภทของการบริการ  
รหัสสาย  
ว:เงินต้นประกัน 1,109,100.00 บาท จำนวน 1,109,100.00 บาท

ช่วงเวลา 01.2022 ถึง 12.2022  
ประเภทกิจการ 35609 การผลิตผลิตภัณฑ์พลาสติกอื่น ๆ  
นิคมอุตสาหกรรม ปิณฑง(โครงการ 2)  
บาทต่อปีงบประมาณ 2000 เลขมิเตอร์ 27663772  
ประเภทมิเตอร์ METER.ANR3PM10V5A (FUNC) .NR  
CT 100.0/5.0 VT 22000/110  
ตัวคูณ 4,000.00000 ตัวคูณมิเตอร์ 1.00000

| วันที่     | รหัสการ | MR KW-PK | MR KW-PP/OP | MR KW-OP/H | MR KVAR-PK | MR KVAR-PP/OP | MR KVAR-OP/H | MR KW-PK  | MR KW-PP/OP | MR KW-OP/H |
|------------|---------|----------|-------------|------------|------------|---------------|--------------|-----------|-------------|------------|
| 31.01.2022 | 4224    | 19.280   | 18.776      | 18.400     | 8.424      |               |              | 3,751.230 | 2,761.450   | 1,813.410  |
| 28.02.2022 | 4224    | 19.452   | 18.944      | 18.568     | 8.500      |               |              | 3,790.400 | 2,790.080   | 1,837.070  |
| 31.03.2022 | 4224    | 19.624   | 19.116      | 18.740     | 8.592      |               |              | 3,838.110 | 2,825.850   | 1,853.850  |
| 30.04.2022 | 4224    | 19.800   | 19.284      | 18.908     | 8.684      |               |              | 3,858.770 | 2,840.210   | 1,865.540  |
| 31.05.2022 | 4224    | 19.968   | 19.448      | 19.072     | 8.772      |               |              | 3,891.620 | 2,862.460   | 1,881.160  |
| 30.06.2022 | 4224    | 20.124   | 19.600      | 19.228     | 8.836      |               |              | 3,920.630 | 2,883.250   | 1,894.980  |
| 31.07.2022 | 4224    | 20.284   | 19.760      | 19.376     | 8.904      |               |              | 3,945.720 | 2,901.250   | 1,915.170  |
| 31.08.2022 | 4224    | 20.440   | 19.908      | 19.500     | 8.964      |               |              | 3,960.690 | 2,911.180   | 1,920.370  |
| 30.09.2022 | 4224    | 20.568   | 20.032      | 19.604     | 9.020      |               |              | 3,981.890 | 2,925.930   | 1,925.100  |
| 31.10.2022 | 4224    | 20.716   | 20.172      | 19.748     | 9.080      |               |              | 4,005.120 | 2,941.480   | 1,940.300  |
| 30.11.2022 | 4224    | 20.868   | 20.320      | 19.868     | 9.140      |               |              | 4,031.500 | 2,960.770   | 1,948.420  |
| 31.12.2022 | 4224    | 21.016   | 20.464      | 20.016     | 9.200      |               |              | 4,036.820 | 2,964.480   | 1,956.670  |

| วันที่     | รหัสการ | KW-PK  | KW-PP/OP | KW-OP/H | KWH-PK     | KWH-PP/OP  | KWH-OP/H  | KWH รวม    | KVAR   | หน่วย |
|------------|---------|--------|----------|---------|------------|------------|-----------|------------|--------|-------|
| 31.01.2022 | 4224    | 688.00 | 656.00   | 672.00  | 161,320.00 | 113,600.00 | 64,320.00 | 339,240.00 | 304.00 |       |
| 28.02.2022 | 4224    | 688.00 | 672.00   | 672.00  | 156,680.00 | 114,520.00 | 94,640.00 | 365,840.00 | 304.00 |       |
| 31.03.2022 | 4224    | 688.00 | 688.00   | 688.00  | 190,840.00 | 143,080.00 | 67,120.00 | 401,040.00 | 368.00 |       |
| 30.04.2022 | 4224    | 704.00 | 672.00   | 672.00  | 82,640.00  | 57,440.00  | 46,760.00 | 186,840.00 | 368.00 |       |
| 31.05.2022 | 4224    | 672.00 | 656.00   | 656.00  | 131,400.00 | 89,000.00  | 62,480.00 | 282,880.00 | 352.00 |       |
| 30.06.2022 | 4224    | 624.00 | 608.00   | 624.00  | 116,040.00 | 83,160.00  | 55,280.00 | 254,480.00 | 256.00 |       |
| 31.07.2022 | 4224    | 640.00 | 636.00   | 640.00  | 92,720.00  | 66,000.00  | 94,400.00 | 253,120.00 | 272.00 |       |
| 31.08.2022 | 4224    | 624.00 | 592.00   | 496.00  | 59,880.00  | 39,720.00  | 20,800.00 | 120,400.00 | 240.00 |       |
| 30.09.2022 | 4224    | 512.00 | 496.00   | 416.00  | 84,800.00  | 59,000.00  | 18,920.00 | 162,720.00 | 224.00 |       |
| 31.10.2022 | 4224    | 584.00 | 560.00   | 592.00  | 86,120.00  | 57,160.00  | 72,640.00 | 215,920.00 | 240.00 |       |
| 30.11.2022 | 4224    | 608.00 | 592.00   | 480.00  | 105,520.00 | 77,160.00  | 32,480.00 | 215,160.00 | 240.00 |       |
| 31.12.2022 | 4224    | 592.00 | 568.00   | 592.00  | 21,160.00  | 14,720.00  | 33,240.00 | 69,120.00  | 240.00 |       |

| วันที่     | รหัสการ | ค่า FT     | FT / หน่วย | เงินค่า KVAR | ค่าไฟฟ้ารวมภาษี | เฉลี่ย/หน่วย | LF    | ไฟฟ้า (บาท) | หมายเหตุ |
|------------|---------|------------|------------|--------------|-----------------|--------------|-------|-------------|----------|
| 31.01.2022 | 4224    | 4,715.44   | 0.0139     | 0.00         | 1,321,108.21    | 3.89         | 66.27 | 0.00        |          |
| 28.02.2022 | 4224    | 5,085.18   | 0.0139     | 0.00         | 1,387,764.96    | 3.79         | 79.13 | 0.00        |          |
| 31.03.2022 | 4224    | 5,574.46   | 0.0139     | 0.00         | 1,544,112.46    | 3.85         | 78.35 | 0.00        |          |
| 30.04.2022 | 4224    | 2,597.08   | 0.0139     | 0.00         | 763,503.94      | 4.09         | 36.86 | 0.00        |          |
| 31.05.2022 | 4224    | 70,069.38  | 0.2477     | 0.00         | 1,181,155.37    | 4.18         | 56.58 | 0.00        |          |
| 30.06.2022 | 4224    | 63,034.70  | 0.2477     | 0.00         | 1,061,708.84    | 4.17         | 56.64 | 0.00        |          |
| 31.07.2022 | 4224    | 62,697.82  | 0.2477     | 0.00         | 1,020,405.45    | 4.03         | 53.16 | 0.00        |          |
| 31.08.2022 | 4224    | 29,823.08  | 0.2477     | 0.00         | 557,674.89      | 4.63         | 25.93 | 0.00        |          |
| 30.09.2022 | 4224    | 152,029.30 | 0.9343     | 0.00         | 832,542.09      | 5.12         | 44.14 | 0.00        |          |
| 31.10.2022 | 4224    | 201,734.06 | 0.9343     | 0.00         | 1,046,412.01    | 4.85         | 49.02 | 0.00        |          |
| 30.11.2022 | 4224    | 201,023.99 | 0.9343     | 0.00         | 1,079,750.34    | 5.02         | 49.15 | 0.00        |          |
| 31.12.2022 | 4224    | 64,578.82  | 0.9343     | 0.00         | 381,979.72      | 5.53         | 15.69 | 0.00        |          |

ข้อมูลไฟฟ้า  
สาย FISC9047 หมายเลขตู้ไฟฟ้า 20018042415  
พื้นที่ 150/83 ม.9 ค.หลวงชนม อ.ศราราช จ.ชลบุรี 20110  
การติดตั้ง 6017873779 เลขมิเตอร์ 3018122285  
ประเภทหมบ.ประเภท ,หมบ.มิเตอร์ที่ประเภทของการการเิน  
รหัสสาย 30.09.2025  
รวมเงินหมบ.ประเภท 976,100.00 บาท จำนวน 976,100.00 บาท

ช่วงเวลา 01.2022 ถึง 12.2022  
ประเภทกิจการ 35609 การผลิตและจำหน่ายพลังงานไฟฟ้า  
นิคมอุตสาหกรรม ปัตนัง(โครงการ 2)  
ขนาดหมบ.แปลงรวม 1000 เลขมิเตอร์ 6300406797  
ประเภทมิเตอร์ METER SMART 3P 3W 3x110V 5(6)A  
CT 30.0/5.0 VT 22000/110  
ตัวคูณ 1,200.00000 ตัวคูณมิเตอร์ 1.00000

| วันที่อ่าน | รหัสตัวร | MR KW-PK | MR KW-PP/OP | MR KW-OP/H | MR KVAR-PK | MR KVAR-PP/OP | MR KVAR-OP/H | MR KWH-PK | MR KWH-PP/OP | MR KWH-OP/H |
|------------|----------|----------|-------------|------------|------------|---------------|--------------|-----------|--------------|-------------|
| 31.01.2022 | 4224     | 6.561    | 6.299       | 6.077      | 3.120      |               |              | 1,353.770 | 893.830      | 744.740     |
| 28.02.2022 | 4224     | 6.989    | 6.703       | 6.475      | 3.332      |               |              | 1,437.820 | 951.320      | 804.350     |
| 31.03.2022 | 4224     | 7.410    | 7.116       | 6.871      | 3.560      |               |              | 1,542.580 | 1,023.110    | 862.680     |
| 30.04.2022 | 4224     | 7.824    | 7.508       | 7.227      | 3.759      |               |              | 1,613.490 | 1,070.830    | 921.990     |
| 31.05.2022 | 4224     | 8.252    | 7.924       | 7.633      | 3.976      |               |              | 1,706.900 | 1,131.600    | 981.040     |
| 30.06.2022 | 4224     | 8.671    | 8.331       | 8.021      | 4.199      |               |              | 1,794.800 | 1,194.430    | 1,035.950   |
| 31.07.2022 | 4224     | 9.103    | 8.733       | 8.429      | 4.437      |               |              | 1,868.210 | 1,238.740    | 1,100.490   |
| 31.08.2022 | 4224     | 9.530    | 9.153       | 8.850      | 4.665      |               |              | 1,963.340 | 1,297.130    | 1,139.770   |
| 30.09.2022 | 4224     | 9.927    | 9.533       | 9.233      | 4.893      |               |              | 2,054.640 | 1,358.310    | 1,183.610   |
| 31.10.2022 | 4224     | 10.357   | 9.923       | 9.623      | 5.086      |               |              | 2,141.560 | 1,413.410    | 1,243.450   |
| 30.11.2022 | 4224     | 10.842   | 10.372      | 10.071     | 5.328      |               |              | 2,251.010 | 1,488.130    | 1,292.500   |
| 31.12.2022 | 4224     | 11.309   | 10.803      | 10.522     | 5.571      |               |              | 2,319.050 | 1,537.720    | 1,346.990   |

| วันที่อ่าน | รหัสตัวร | KW-PK  | KW-PP/OP | KW-OP/H | KWH-PK     | KWH-PP/OP | KWH-OP/H  | KWH รวม    | KVAR | หน่วยอื่น |
|------------|----------|--------|----------|---------|------------|-----------|-----------|------------|------|-----------|
| 31.01.2022 | 4224     | 469.20 | 446.40   | 442.80  | 100,080.00 | 69,192.00 | 66,960.00 | 236,232.00 |      | 247.20    |
| 28.02.2022 | 4224     | 513.60 | 484.80   | 477.60  | 100,860.00 | 68,988.00 | 71,532.00 | 241,380.00 |      | 254.40    |
| 31.03.2022 | 4224     | 505.20 | 495.60   | 475.20  | 125,712.00 | 86,148.00 | 69,996.00 | 281,856.00 |      | 273.60    |
| 30.04.2022 | 4224     | 496.80 | 470.40   | 427.20  | 85,092.00  | 57,264.00 | 71,172.00 | 213,528.00 |      | 238.80    |
| 31.05.2022 | 4224     | 513.60 | 499.20   | 487.20  | 112,092.00 | 72,924.00 | 70,860.00 | 255,876.00 |      | 260.40    |
| 30.06.2022 | 4224     | 502.80 | 488.40   | 465.60  | 105,480.00 | 75,396.00 | 65,892.00 | 246,768.00 |      | 267.60    |
| 31.07.2022 | 4224     | 518.40 | 482.40   | 489.60  | 78,304.00  | 47,264.00 | 93,144.00 | 218,712.00 |      | 285.60    |
| 31.08.2022 | 4224     | 512.40 | 504.00   | 505.20  | 114,156.00 | 70,068.00 | 47,136.00 | 231,360.00 |      | 273.60    |
| 30.09.2022 | 4224     | 476.40 | 456.00   | 459.60  | 109,560.00 | 73,416.00 | 52,608.00 | 235,584.00 |      | 273.60    |
| 31.10.2022 | 4224     | 516.00 | 468.00   | 468.00  | 99,088.80  | 62,814.00 | 80,329.20 | 242,232.00 |      | 231.60    |
| 30.11.2022 | 4224     | 582.00 | 538.80   | 537.60  | 131,340.00 | 89,664.00 | 58,860.00 | 279,864.00 |      | 290.40    |
| 31.12.2022 | 4224     | 560.40 | 517.20   | 541.20  | 77,760.00  | 56,674.29 | 72,109.71 | 206,544.00 |      | 291.60    |

| วันที่อ่าน | รหัสตัวร | ค่า FT     | FT / หน่วย | เงินค่า KVAR | ค่าไฟฟ้ารวมภาษี | เฉลี่ย/หน่วย | LF    | ไฟดับ (บาท) | หมายเหตุ |
|------------|----------|------------|------------|--------------|-----------------|--------------|-------|-------------|----------|
| 31.01.2022 | 4224     | 3,283.62   | 0.0139     | 0.00         | 897,933.61      | 3.80         | 67.67 | 0.00        |          |
| 28.02.2022 | 4224     | 3,355.18   | 0.0139     | 0.00         | 919,986.36      | 3.81         | 69.94 | 0.00        |          |
| 31.03.2022 | 4224     | 3,917.80   | 0.0139     | 0.00         | 1,074,178.19    | 3.81         | 74.99 | 0.00        |          |
| 30.04.2022 | 4224     | 2,968.04   | 0.0139     | 0.00         | 812,927.29      | 3.81         | 59.70 | 0.00        |          |
| 31.05.2022 | 4224     | 63,380.49  | 0.2477     | 0.00         | 1,043,589.94    | 4.08         | 66.96 | 0.00        |          |
| 30.06.2022 | 4224     | 61,124.43  | 0.2477     | 0.00         | 1,003,085.63    | 4.06         | 68.16 | 0.00        |          |
| 31.07.2022 | 4224     | 54,174.96  | 0.2477     | 0.00         | 873,756.14      | 4.00         | 56.71 | 0.00        |          |
| 31.08.2022 | 4224     | 57,307.87  | 0.2477     | 0.00         | 972,110.81      | 4.20         | 60.69 | 0.00        |          |
| 30.09.2022 | 4224     | 220,106.13 | 0.9343     | 0.00         | 1,145,181.40    | 4.86         | 68.68 | 0.00        |          |
| 31.10.2022 | 4224     | 226,317.36 | 0.9343     | 0.00         | 1,158,276.13    | 4.78         | 63.10 | 0.00        |          |
| 30.11.2022 | 4224     | 261,476.94 | 0.9343     | 0.00         | 1,364,656.40    | 4.88         | 66.79 | 0.00        |          |
| 31.12.2022 | 4224     | 192,974.06 | 0.9343     | 0.00         | 993,425.70      | 4.81         | 49.54 | 0.00        |          |

ข้อมูลไฟฟ้า  
สาย FISC9047 หมายเลขตู้ไฟฟ้า 20017064090  
พื้นที่ 150/91 ม.9 ค.หลวงชนม อ.ศราราช จ.ชลบุรี 20110  
การติดตั้ง 6016987122 เลขมิเตอร์ 3018611184  
ประเภทหมบ.ประเภท เวิลด  
รหัสสาย  
รวมเงินหมบ.ประเภท 23,200.00 บาท จำนวน 23,200.00 บาท

ช่วงเวลา 01.2022 ถึง 12.2022  
ประเภทกิจการ 37200 การผลิตและจำหน่ายไฟฟ้า  
นิคมอุตสาหกรรม ปัตนัง(โครงการ 2)  
ขนาดหมบ.แปลงรวม 315 เลขมิเตอร์ 19485833  
ประเภทมิเตอร์ TKU meter 3P 3W 110V 5amp  
CT 10.0/5.0 VT 22000/110  
ตัวคูณ 400.00000 ตัวคูณมิเตอร์ 1.00000

| วันที่อ่าน | รหัสตัวร | MR KW-PK | MR KW-PP/OP | MR KW-OP/H | MR KVAR-PK | MR KVAR-PP/OP | MR KVAR-OP/H | MR KWH-PK | MR KWH-PP/OP | MR KWH-OP/H |
|------------|----------|----------|-------------|------------|------------|---------------|--------------|-----------|--------------|-------------|
| 31.01.2022 | 3224     | 19.953   | 18.760      | 18.419     | 19.869     |               |              | 2,664.140 | 1,759.310    | 1,488.350   |
| 28.02.2022 | 3224     | 20.037   | 18.842      | 18.510     | 19.948     |               |              | 2,668.390 | 1,760.860    | 1,490.460   |
| 31.03.2022 | 3224     | 20.125   | 18.936      | 18.597     | 20.032     |               |              | 2,674.260 | 1,763.120    | 1,492.520   |
| 30.04.2022 | 3224     | 20.171   | 18.976      | 18.644     | 20.087     |               |              | 2,678.170 | 1,764.630    | 1,494.970   |
| 31.05.2022 | 3224     | 20.279   | 19.083      | 18.757     | 20.197     |               |              | 2,684.720 | 1,766.840    | 1,497.770   |
| 30.06.2022 | 3224     | 20.371   | 19.170      | 18.820     | 20.273     |               |              | 2,690.730 | 1,769.080    | 1,500.030   |
| 31.07.2022 | 3224     | 20.415   | 19.213      | 18.850     | 20.323     |               |              | 2,694.810 | 1,770.690    | 1,502.700   |
| 31.08.2022 | 3224     | 20.518   | 19.312      | 18.918     | 20.400     |               |              | 2,701.150 | 1,772.870    | 1,505.090   |
| 30.09.2022 | 3224     | 20.602   | 19.360      | 18.963     | 20.462     |               |              | 2,706.010 | 1,774.650    | 1,506.680   |
| 31.10.2022 | 3224     | 20.689   | 19.411      | 19.023     | 20.538     |               |              | 2,710.500 | 1,776.210    | 1,508.740   |
| 30.11.2022 | 3224     | 20.776   | 19.490      | 19.126     | 20.609     |               |              | 2,716.340 | 1,778.030    | 1,511.130   |
| 31.12.2022 | 3224     | 20.858   | 19.572      | 19.209     | 20.687     |               |              | 2,720.820 | 1,779.390    | 1,512.990   |

| วันที่อ่าน | รหัสตัวร | KW-PK | KW-PP/OP | KW-OP/H | KWH-PK   | KWH-PP/OP | KWH-OP/H | KWH รวม  | KVAR  | หน่วยอื่น |
|------------|----------|-------|----------|---------|----------|-----------|----------|----------|-------|-----------|
| 31.01.2022 | 3224     | 33.60 | 34.40    | 34.40   | 1,892.00 | 620.00    | 812.00   | 3,324.00 | 32.80 |           |
| 28.02.2022 | 3224     | 33.60 | 32.80    | 36.40   | 1,700.00 | 620.00    | 844.00   | 3,164.00 | 31.60 |           |
| 31.03.2022 | 3224     | 35.20 | 37.60    | 34.80   | 2,348.00 | 904.00    | 824.00   | 4,076.00 | 33.60 |           |
| 30.04.2022 | 3224     | 18.40 | 16.00    | 18.80   | 1,564.00 | 604.00    | 980.00   | 3,148.00 | 22.00 |           |
| 31.05.2022 | 3224     | 43.20 | 42.80    | 45.20   | 2,620.00 | 884.00    | 1,120.00 | 4,624.00 | 44.00 |           |
| 30.06.2022 | 3224     | 36.80 | 34.80    | 25.20   | 2,404.00 | 896.00    | 904.00   | 4,204.00 | 30.40 |           |
| 31.07.2022 | 3224     | 17.60 | 17.20    | 12.00   | 1,450.67 | 572.44    | 1,320.89 | 3,344.00 | 20.00 |           |
| 31.08.2022 | 3224     | 41.20 | 39.60    | 27.20   | 2,536.00 | 872.00    | 956.00   | 4,364.00 | 30.80 |           |
| 30.09.2022 | 3224     | 33.60 | 19.20    | 18.00   | 1,944.00 | 712.00    | 636.00   | 3,292.00 | 24.80 |           |
| 31.10.2022 | 3224     | 34.80 | 20.40    | 24.00   | 1,706.20 | 592.80    | 945.00   | 3,244.00 | 30.40 |           |
| 30.11.2022 | 3224     | 34.80 | 31.60    | 41.20   | 2,336.00 | 728.00    | 956.00   | 4,020.00 | 28.40 |           |
| 31.12.2022 | 3224     | 32.80 | 32.80    | 33.20   | 1,706.67 | 518.10    | 855.23   | 3,080.00 | 31.20 |           |

| วันที่อ่าน | รหัสตัวร | ค่า FT   | FT / หน่วย | เงินค่า KVAR | ค่าไฟฟ้ารวมภาษี | เฉลี่ย/หน่วย | LF    | ไฟดับ (บาท) | หมายเหตุ |
|------------|----------|----------|------------|--------------|-----------------|--------------|-------|-------------|----------|
| 31.01.2022 | 3224     | 46.20    | 0.0139     | 616.77       | 18,282.13       | 5.50         | 12.99 | 0.00        |          |
| 28.02.2022 | 3224     | 43.98    | 0.0139     | 504.63       | 17,389.37       | 5.50         | 12.93 | 0.00        |          |
| 31.03.2022 | 3224     | 56.66    | 0.0139     | 560.70       | 21,326.94       | 5.23         | 14.57 | 0.00        |          |
| 30.04.2022 | 3224     | 43.76    | 0.0139     | 560.70       | 15,012.62       | 4.77         | 23.26 | 0.00        |          |
| 31.05.2022 | 3224     | 1,145.36 | 0.2477     | 897.12       | 25,976.32       | 5.62         | 13.75 | 0.00        |          |
| 30.06.2022 | 3224     | 1,041.33 | 0.2477     | 448.56       | 22,939.41       | 5.46         | 15.87 | 0.00        |          |
| 31.07.2022 | 3224     | 828.31   | 0.2477     | 504.63       | 16,032.74       | 4.79         | 25.54 | 0.00        |          |
| 31.08.2022 | 3224     | 1,080.96 | 0.2477     | 280.35       | 24,096.61       | 5.52         | 14.24 | 0.00        |          |
| 30.09.2022 | 3224     | 3,075.72 | 0.9343     | 224.28       | 21,102.52       | 6.41         | 13.61 | 0.00        |          |
| 31.10.2022 | 3224     | 3,030.87 | 0.9343     | 504.63       | 20,989.39       | 6.47         | 12.53 | 0.00        |          |
| 30.11.2022 | 3224     | 3,755.89 | 0.9343     | 168.21       | 24,631.96       | 6.13         | 13.55 | 0.00        |          |
| 31.12.2022 | 3224     | 2,877.64 | 0.9343     | 616.77       | 20,204.84       | 6.56         | 12.47 | 0.00        |          |



คู่มือไฟฟ้า : บริษัท นีโปลอยทอสออลทิกส์ (ไทยแลนด์) จำกัด  
สาย HSRC9813 หมายเลขบัญชีคู่มือไฟฟ้า : 20002326374  
ที่อยู่ : 150/34 นิคมอุตสาหกรรมวังน้ำทอง ม.9 ต.หนองขาม อ.ศรีราชา จ.ชลบุรี 20110  
การติดตั้ง : 6002516306 เลขที่สัญญา : 3003130976  
ประเภทหมบ.แต่ละหมบ. : เว็ลค  
รหัสหมบ. :  
รวมเงินหมบ.แต่ละหมบ. : 102,900.00 บาท จำนวนเงิน : 102,900.00 บาท

ช่วงเวลา 01.2022 ถึง 12.2022  
ประเภทกิจการ : 71920 สถานที่เก็บสินค้าและการเก็บสินค้า : โฉนด  
นิคมอุตสาหกรรม : นิคมสง(โครงการ 2)  
บาทต่อหมบ. : 730 เลขที่เมตร : 27663103  
ประเภทเมตร : METER.WRGP3M10V5A (FUNC) .NR  
CT 20.0/5.0 VT 22000/110  
ตัวคูณ : 800.00000 ตัวคูณเมตร : 1.00000

| วันที่อ่าน | รหัสคิวอาร์ | MR KW-PK | MR KW-PP/OP | MR KW-OP/H | MR KVAR-PK | MR KVAR-PP/OP | MR KVAR-OP/H | MR KWH-PK | MR KWH-PP/OP | MR KWH-OP/H |
|------------|-------------|----------|-------------|------------|------------|---------------|--------------|-----------|--------------|-------------|
| 31.01.2022 | 3224        | 11.860   | 10.460      | 10.444     | 6.956      |               |              | 1,787.690 | 1,327.740    | 1,125.450   |
| 28.02.2022 | 3224        | 11.952   | 10.540      | 10.528     | 7.020      |               |              | 1,802.180 | 1,336.260    | 1,134.020   |
| 31.03.2022 | 3224        | 12.056   | 10.632      | 10.604     | 7.084      |               |              | 1,821.310 | 1,347.540    | 1,142.300   |
| 30.04.2022 | 3224        | 12.156   | 10.712      | 10.696     | 7.152      |               |              | 1,834.420 | 1,354.690    | 1,153.220   |
| 31.05.2022 | 3224        | 12.264   | 10.812      | 10.780     | 7.220      |               |              | 1,850.040 | 1,363.120    | 1,161.610   |
| 30.06.2022 | 3224        | 12.356   | 10.892      | 10.848     | 7.280      |               |              | 1,863.580 | 1,371.140    | 1,168.500   |
| 31.07.2022 | 3224        | 12.448   | 10.972      | 10.956     | 7.344      |               |              | 1,877.310 | 1,379.590    | 1,181.750   |
| 31.08.2022 | 3224        | 12.544   | 11.052      | 11.028     | 7.404      |               |              | 1,892.370 | 1,389.050    | 1,189.710   |
| 30.09.2022 | 3224        | 12.640   | 11.124      | 11.104     | 7.468      |               |              | 1,907.890 | 1,398.490    | 1,195.380   |
| 31.10.2022 | 3224        | 12.732   | 11.196      | 11.180     | 7.532      |               |              | 1,920.980 | 1,406.040    | 1,204.360   |
| 30.11.2022 | 3224        | 12.820   | 11.264      | 11.248     | 7.592      |               |              | 1,934.330 | 1,413.680    | 1,209.940   |
| 31.12.2022 | 3224        | 12.904   | 11.332      | 11.316     | 7.652      |               |              | 1,944.900 | 1,420.340    | 1,215.610   |

| วันที่อ่าน | รหัสคิวอาร์ | KW-PK | KW-PP/OP | KW-OP/H | KWH-PK    | KWH-PP/OP | KWH-OP/H  | KWH รวม   | KVAR  | หน่วยอื่น |
|------------|-------------|-------|----------|---------|-----------|-----------|-----------|-----------|-------|-----------|
| 31.01.2022 | 3224        | 76.80 | 67.20    | 64.00   | 12,248.00 | 7,144.00  | 6,840.00  | 26,232.00 | 54.40 |           |
| 28.02.2022 | 3224        | 73.60 | 64.00    | 67.20   | 11,592.00 | 6,816.00  | 6,856.00  | 25,264.00 | 51.20 |           |
| 31.03.2022 | 3224        | 83.20 | 73.60    | 60.80   | 15,304.00 | 9,024.00  | 6,624.00  | 30,952.00 | 51.20 |           |
| 30.04.2022 | 3224        | 80.00 | 64.00    | 73.60   | 10,488.00 | 5,720.00  | 8,736.00  | 24,944.00 | 54.40 |           |
| 31.05.2022 | 3224        | 86.40 | 80.00    | 67.20   | 12,496.00 | 6,744.00  | 6,712.00  | 25,952.00 | 54.40 |           |
| 30.06.2022 | 3224        | 73.60 | 64.00    | 54.40   | 10,832.00 | 6,416.00  | 5,512.00  | 22,760.00 | 48.00 |           |
| 31.07.2022 | 3224        | 72.00 | 64.00    | 86.40   | 9,640.00  | 6,032.00  | 12,672.00 | 28,344.00 | 51.20 |           |
| 31.08.2022 | 3224        | 76.80 | 64.00    | 57.60   | 12,048.00 | 7,568.00  | 6,368.00  | 25,984.00 | 48.00 |           |
| 30.09.2022 | 3224        | 76.80 | 57.60    | 60.80   | 12,416.00 | 7,552.00  | 4,536.00  | 24,504.00 | 51.20 |           |
| 31.10.2022 | 3224        | 73.60 | 57.60    | 60.80   | 9,968.00  | 5,712.00  | 8,016.00  | 23,696.00 | 51.20 |           |
| 30.11.2022 | 3224        | 70.40 | 54.40    | 54.40   | 10,680.00 | 6,112.00  | 4,464.00  | 21,256.00 | 48.00 |           |
| 31.12.2022 | 3224        | 67.20 | 54.40    | 54.40   | 8,224.00  | 5,144.00  | 4,952.00  | 18,320.00 | 48.00 |           |

| วันที่อ่าน | รหัสคิวอาร์ | ค่า FT    | FT / หน่วย | เงินค่า KVAR | ค่าไฟฟ้ารวมภาษี | เฉลี่ย/หน่วย | LF    | ไฟดับ (บาท) | หมายเหตุ |
|------------|-------------|-----------|------------|--------------|-----------------|--------------|-------|-------------|----------|
| 31.01.2022 | 3224        | 364.62    | 0.0139     | 392.49       | 105,858.21      | 4.04         | 45.91 | 0.00        |          |
| 28.02.2022 | 3224        | 351.17    | 0.0139     | 336.42       | 101,522.71      | 4.02         | 51.08 | 0.00        |          |
| 31.03.2022 | 3224        | 430.23    | 0.0139     | 0.00         | 124,735.62      | 4.03         | 50.00 | 0.00        |          |
| 30.04.2022 | 3224        | 346.72    | 0.0139     | 280.35       | 99,610.09       | 3.99         | 43.31 | 0.00        |          |
| 31.05.2022 | 3224        | 6,428.31  | 0.2477     | 56.07        | 112,991.12      | 4.35         | 40.37 | 0.00        |          |
| 30.06.2022 | 3224        | 5,637.65  | 0.2477     | 112.14       | 98,678.20       | 4.34         | 42.95 | 0.00        |          |
| 31.07.2022 | 3224        | 7,020.81  | 0.2477     | 0.00         | 113,351.96      | 4.00         | 44.09 | 0.00        |          |
| 31.08.2022 | 3224        | 6,436.24  | 0.2477     | 0.00         | 110,905.80      | 4.27         | 45.47 | 0.00        |          |
| 30.09.2022 | 3224        | 22,894.09 | 0.9343     | 224.28       | 125,254.69      | 5.11         | 44.31 | 0.00        |          |
| 31.10.2022 | 3224        | 22,139.17 | 0.9343     | 336.42       | 117,721.59      | 4.97         | 43.27 | 0.00        |          |
| 30.11.2022 | 3224        | 19,859.48 | 0.9343     | 224.28       | 109,113.30      | 5.13         | 41.93 | 0.00        |          |
| 31.12.2022 | 3224        | 17,116.38 | 0.9343     | 336.42       | 93,510.82       | 5.10         | 36.64 | 0.00        |          |

คู่มือไฟฟ้า : บริษัท.นาคทาวเวอร์ สเต็ปเพิล (ประเทศไทย) จำกัด  
สาย HSRC9813 หมายเลขบัญชีคู่มือไฟฟ้า : 20002330990  
ที่อยู่ : 150/28 ม.9 ต.หนองขาม อ.ศรีราชา จ.ชลบุรี 20110  
การติดตั้ง : 6002516332 เลขที่สัญญา : 3019154796  
ประเภทหมบ.แต่ละหมบ. : เว็ลค,หมบ.วัดสัญญาณไฟฟ้าประเภทของอาคาร(การเว้น  
รหัสหมบ. : 31.12.9999  
รวมเงินหมบ.แต่ละหมบ. : 921,800.00 บาท จำนวนเงิน : 921,800.00 บาท

ช่วงเวลา 01.2022 ถึง 12.2022  
ประเภทกิจการ : 37200 การผลิตโดยวิธีที่จำแนก  
นิคมอุตสาหกรรม : นิคมสง(โครงการ 2)  
บาทต่อหมบ. : 1750 เลขที่เมตร : 27665612  
ประเภทเมตร : METER.WRGP3M10V5A (FUNC) .NR  
CT 50.0/5.0 VT 22000/110  
ตัวคูณ : 2,000.00000 ตัวคูณเมตร : 1.00000

| วันที่อ่าน | รหัสคิวอาร์ | MR KW-PK | MR KW-PP/OP | MR KW-OP/H | MR KVAR-PK | MR KVAR-PP/OP | MR KVAR-OP/H | MR KWH-PK | MR KWH-PP/OP | MR KWH-OP/H |
|------------|-------------|----------|-------------|------------|------------|---------------|--------------|-----------|--------------|-------------|
| 31.01.2022 | 4224        | 22.088   | 21.316      | 20.640     | 13.972     |               |              | 4,594.900 | 3,287.830    | 2,807.900   |
| 28.02.2022 | 4224        | 22.324   | 21.548      | 20.852     | 14.204     |               |              | 4,639.690 | 3,318.530    | 2,838.810   |
| 31.03.2022 | 4224        | 22.564   | 21.780      | 21.084     | 14.444     |               |              | 4,695.960 | 3,356.690    | 2,866.660   |
| 30.04.2022 | 4224        | 22.796   | 22.012      | 21.308     | 14.696     |               |              | 4,734.550 | 3,383.340    | 2,907.210   |
| 31.05.2022 | 4224        | 23.040   | 22.248      | 21.540     | 14.960     |               |              | 4,786.030 | 3,418.880    | 2,943.170   |
| 30.06.2022 | 4224        | 23.280   | 22.476      | 21.752     | 15.220     |               |              | 4,836.440 | 3,454.320    | 2,975.620   |
| 31.07.2022 | 4224        | 23.512   | 22.708      | 21.984     | 15.472     |               |              | 4,878.510 | 3,484.610    | 3,021.660   |
| 31.08.2022 | 4224        | 23.752   | 22.940      | 22.220     | 15.724     |               |              | 4,932.350 | 3,525.130    | 3,053.670   |
| 30.09.2022 | 4224        | 23.996   | 23.176      | 22.456     | 15.976     |               |              | 4,986.210 | 3,561.520    | 3,081.960   |
| 31.10.2022 | 4224        | 24.232   | 23.400      | 22.680     | 16.212     |               |              | 5,034.180 | 3,594.690    | 3,117.160   |
| 30.11.2022 | 4224        | 24.464   | 23.624      | 22.908     | 16.440     |               |              | 5,087.080 | 3,631.460    | 3,144.460   |
| 31.12.2022 | 4224        | 24.692   | 23.844      | 23.132     | 16.664     |               |              | 5,133.920 | 3,664.090    | 3,178.880   |

| วันที่อ่าน | รหัสคิวอาร์ | KW-PK  | KW-PP/OP | KW-OP/H | KWH-PK     | KWH-PP/OP | KWH-OP/H   | KWH รวม    | KVAR   | หน่วยอื่น |
|------------|-------------|--------|----------|---------|------------|-----------|------------|------------|--------|-----------|
| 31.01.2022 | 4224        | 472.00 | 456.00   | 448.00  | 98,120.00  | 66,740.00 | 61,160.00  | 226,020.00 | 456.00 |           |
| 28.02.2022 | 4224        | 472.00 | 464.00   | 424.00  | 89,580.00  | 61,400.00 | 61,820.00  | 212,800.00 | 464.00 |           |
| 31.03.2022 | 4224        | 480.00 | 464.00   | 464.00  | 112,540.00 | 76,320.00 | 55,700.00  | 244,560.00 | 480.00 |           |
| 30.04.2022 | 4224        | 464.00 | 464.00   | 448.00  | 77,180.00  | 53,300.00 | 81,100.00  | 211,580.00 | 504.00 |           |
| 31.05.2022 | 4224        | 488.00 | 472.00   | 464.00  | 102,960.00 | 71,080.00 | 71,920.00  | 245,960.00 | 528.00 |           |
| 30.06.2022 | 4224        | 480.00 | 456.00   | 424.00  | 100,820.00 | 70,880.00 | 64,900.00  | 236,600.00 | 520.00 |           |
| 31.07.2022 | 4224        | 464.00 | 462.00   | 464.00  | 76,400.00  | 53,680.00 | 106,720.00 | 236,800.00 | 504.00 |           |
| 31.08.2022 | 4224        | 480.00 | 464.00   | 472.00  | 107,680.00 | 77,040.00 | 64,020.00  | 248,740.00 | 504.00 |           |
| 30.09.2022 | 4224        | 488.00 | 472.00   | 472.00  | 107,720.00 | 76,780.00 | 56,580.00  | 241,080.00 | 504.00 |           |
| 31.10.2022 | 4224        | 470.00 | 448.00   | 472.00  | 91,860.00  | 63,500.00 | 77,320.00  | 232,680.00 | 472.00 |           |
| 30.11.2022 | 4224        | 464.00 | 448.00   | 456.00  | 105,800.00 | 73,540.00 | 54,600.00  | 233,940.00 | 456.00 |           |
| 31.12.2022 | 4224        | 456.00 | 440.00   | 448.00  | 91,000.00  | 63,480.00 | 73,300.00  | 227,780.00 | 448.00 |           |

| วันที่อ่าน | รหัสคิวอาร์ | ค่า FT     | FT / หน่วย | เงินค่า KVAR | ค่าไฟฟ้ารวมภาษี | เฉลี่ย/หน่วย | LF    | ไฟดับ (บาท) | หมายเหตุ |
|------------|-------------|------------|------------|--------------|-----------------|--------------|-------|-------------|----------|
| 31.01.2022 | 4224        | 3,141.68   | 0.0139     | 9,195.48     | 876,254.95      | 3.88         | 64.36 | 0.00        |          |
| 28.02.2022 | 4224        | 2,957.92   | 0.0139     | 9,644.04     | 825,268.35      | 3.88         | 67.09 | 0.00        |          |
| 31.03.2022 | 4224        | 3,399.38   | 0.0139     | 10,260.81    | 954,841.69      | 3.90         | 68.48 | 0.00        |          |
| 30.04.2022 | 4224        | 2,940.96   | 0.0139     | 12,111.12    | 802,387.14      | 3.79         | 63.33 | 0.00        |          |
| 31.05.2022 | 4224        | 60,924.29  | 0.2477     | 12,671.82    | 1,007,813.34    | 4.10         | 67.74 | 0.00        |          |
| 30.06.2022 | 4224        | 58,605.82  | 0.2477     | 12,503.61    | 974,319.81      | 4.12         | 68.46 | 0.00        |          |
| 31.07.2022 | 4224        | 58,655.36  | 0.2477     | 12,111.12    | 930,944.60      | 3.93         | 68.59 | 0.00        |          |
| 31.08.2022 | 4224        | 61,612.90  | 0.2477     | 11,606.49    | 1,021,997.98    | 4.11         | 69.65 | 0.00        |          |
| 30.09.2022 | 4224        | 225,241.04 | 0.9343     | 11,326.14    | 1,176,645.19    | 4.88         | 68.61 | 0.00        |          |
| 31.10.2022 | 4224        | 217,392.92 | 0.9343     | 10,092.60    | 1,114,149.21    | 4.79         | 66.26 | 0.00        |          |
| 30.11.2022 | 4224        | 218,570.14 | 0.9343     | 9,419.76     | 1,140,915.75    | 4.88         | 70.03 | 0.00        |          |
| 31.12.2022 | 4224        | 212,814.85 | 0.9343     | 9,251.55     | 1,091,254.17    | 4.79         | 67.14 | 0.00        |          |

ข้อมูลไฟฟ้า  
สาย HSRC9813  
พื้นที่ 150/22 ม.9 ค.ของขาม อ.ศรราช จ.ชัยภูมิ 20110  
การติดตั้ง 6002516309 เลขมิเตอร์ 3025763438  
ประเภทของประเภท ,หน่วยมิเตอร์ที่ประเภทของการเงิน  
รหัสของอายุ 31.12.9999  
วงเงินของประเภท 3,490,500.00 บาท จำนวน 3,490,500.00 บาท

ช่วงเวลา 01.2022 ถึง 12.2022  
ประเภทของการ 35609 การผลิตชนิดกับขนาดอื่น ๆ  
นิคมอุตสาหกรรม ปิณฑง(โครงการ 2)  
ขนาดของแปลงรวม 6880 เลขมิเตอร์ 27663765  
ประเภทมิเตอร์ METER.ANR3PM10V5A (FUNC) .NR  
CT 200.0/5.0 VT 22000/110  
ตัวคูณ 8,000.00000 ตัวคูณมิเตอร์ 1.00000

| วันที่อ่าน | รหัสคิวอาร์ | MR KW-PK | MR KW-PP/OP | MR KW-OP/H | MR KVAR-PK | MR KVAR-PP/OP | MR KVAR-OP/H | MR KWH-PK | MR KWH-PP/OP | MR KWH-OP/H |
|------------|-------------|----------|-------------|------------|------------|---------------|--------------|-----------|--------------|-------------|
| 30.04.2022 | 4224        | 30.244   | 27.304      | 28.008     | 8.392      |               |              | 6,355.650 | 4,390.740    | 2,981.170   |
| 31.05.2022 | 4224        | 30.468   | 27.504      | 28.224     | 8.468      |               |              | 6,399.390 | 4,419.570    | 2,997.230   |
| 30.06.2022 | 4224        | 30.688   | 27.696      | 28.408     | 8.552      |               |              | 6,446.600 | 4,451.980    | 3,003.960   |
| 31.07.2022 | 4224        | 30.908   | 27.888      | 28.608     | 8.640      |               |              | 6,485.110 | 4,477.700    | 3,016.090   |
| 31.08.2022 | 4224        | 31.132   | 28.092      | 28.800     | 8.724      |               |              | 6,537.470 | 4,513.360    | 3,023.330   |
| 30.09.2022 | 4224        | 31.364   | 28.300      | 29.012     | 8.808      |               |              | 6,592.460 | 4,552.760    | 3,041.920   |
| 31.10.2022 | 4224        | 31.580   | 28.500      | 29.220     | 8.888      |               |              | 6,634.490 | 4,581.060    | 3,065.580   |
| 30.11.2022 | 4224        | 31.792   | 28.692      | 29.436     | 8.972      |               |              | 6,683.720 | 4,615.010    | 3,080.680   |
| 31.12.2022 | 4224        | 32.020   | 28.888      | 29.652     | 9.040      |               |              | 6,718.710 | 4,639.400    | 3,099.850   |

| วันที่อ่าน | รหัสคิวอาร์ | KW-PK    | KW-PP/OP | KW-OP/H  | KWH-PK     | KWH-PP/OP  | KWH-OP/H   | KWH รวม    | KVAR | หน่วยอื่น |
|------------|-------------|----------|----------|----------|------------|------------|------------|------------|------|-----------|
| 30.04.2022 | 4224        | 1,952.00 | 1,728.00 | 1,760.00 | 209,360.00 | 147,760.00 | 118,800.00 | 475,920.00 |      | 640.00    |
| 31.05.2022 | 4224        | 1,792.00 | 1,600.00 | 1,728.00 | 349,920.00 | 230,640.00 | 128,480.00 | 709,040.00 |      | 608.00    |
| 30.06.2022 | 4224        | 1,760.00 | 1,536.00 | 1,472.00 | 377,680.00 | 259,280.00 | 53,840.00  | 690,800.00 |      | 672.00    |
| 31.07.2022 | 4224        | 1,760.00 | 1,536.00 | 1,600.00 | 289,360.00 | 191,040.00 | 130,480.00 | 610,880.00 |      | 704.00    |
| 31.08.2022 | 4224        | 1,792.00 | 1,632.00 | 1,536.00 | 418,880.00 | 285,280.00 | 57,920.00  | 762,080.00 |      | 672.00    |
| 30.09.2022 | 4224        | 1,856.00 | 1,664.00 | 1,696.00 | 439,920.00 | 315,200.00 | 148,720.00 | 903,840.00 |      | 672.00    |
| 31.10.2022 | 4224        | 1,712.00 | 1,592.00 | 1,728.00 | 333,760.00 | 223,200.00 | 194,960.00 | 751,920.00 |      | 640.00    |
| 30.11.2022 | 4224        | 1,696.00 | 1,536.00 | 1,728.00 | 393,840.00 | 271,600.00 | 120,800.00 | 786,240.00 |      | 672.00    |
| 31.12.2022 | 4224        | 1,816.00 | 1,552.00 | 1,824.00 | 279,600.00 | 194,880.00 | 153,920.00 | 628,400.00 |      | 544.00    |

| วันที่อ่าน   | รหัสคิวอาร์ | ค่า FT     | FT / หน่วย | เงินค่า KVAR | ค่าไฟฟ้ารวมภาษี | เฉลี่ย/หน่วย | LF    | ไ้จ่าย (บาท) | หมายเหตุ                |
|--------------|-------------|------------|------------|--------------|-----------------|--------------|-------|--------------|-------------------------|
| 30.04.2022-J | 4224        | 10,775.28  | 0.0139     | 0.00         | 2,966,421.10    | 3.83         | 87.09 | 0.00         | TR-UP: เริ่มขนาดของแปลง |
| 31.05.2022   | 4224        | 175,629.21 | 0.2477     | 0.00         | 3,010,148.65    | 4.25         | 53.18 | 0.00         |                         |
| 30.06.2022   | 4224        | 171,111.16 | 0.2477     | 0.00         | 2,996,883.92    | 4.34         | 54.51 | 0.00         |                         |
| 31.07.2022   | 4224        | 151,314.98 | 0.2477     | 0.00         | 2,603,715.47    | 4.26         | 46.65 | 0.00         |                         |
| 31.08.2022   | 4224        | 188,767.22 | 0.2477     | 0.00         | 3,288,572.12    | 4.32         | 57.16 | 0.00         |                         |
| 30.09.2022   | 4224        | 844,457.71 | 0.9343     | 0.00         | 4,429,776.27    | 4.90         | 67.64 | 0.00         |                         |
| 31.10.2022   | 4224        | 702,518.86 | 0.9343     | 0.00         | 3,654,680.13    | 4.86         | 58.49 | 0.00         |                         |
| 30.11.2022   | 4224        | 734,584.03 | 0.9343     | 0.00         | 3,883,912.33    | 4.94         | 63.19 | 0.00         |                         |
| 31.12.2022   | 4224        | 587,114.12 | 0.9343     | 0.00         | 3,110,293.38    | 4.95         | 46.31 | 0.00         |                         |

ข้อมูลไฟฟ้า  
สาย HSRC9813  
พื้นที่ 150/22 ม.9 ค.ของขาม อ.ศรราช จ.ชัยภูมิ 20110  
การติดตั้ง 6002516309 เลขมิเตอร์ 3018009236  
ประเภทของประเภท ,หน่วยมิเตอร์ที่ประเภทของการเงิน  
รหัสของอายุ  
วงเงินของประเภท 0.00 บาท จำนวน 0.00 บาท

ช่วงเวลา 01.2022 ถึง 12.2022  
ประเภทของการ 35609 การผลิตชนิดกับขนาดอื่น ๆ  
นิคมอุตสาหกรรม ปิณฑง(โครงการ 2)  
ขนาดของแปลงรวม 4830 เลขมิเตอร์ 27663765  
ประเภทมิเตอร์ METER.ANR3PM10V5A (FUNC) .NR  
CT 150.0/5.0 VT 22000/110  
ตัวคูณ 6,000.00000 ตัวคูณมิเตอร์ 1.00000

| วันที่อ่าน | รหัสคิวอาร์ | MR KW-PK | MR KW-PP/OP | MR KW-OP/H | MR KVAR-PK | MR KVAR-PP/OP | MR KVAR-OP/H | MR KWH-PK | MR KWH-PP/OP | MR KWH-OP/H |
|------------|-------------|----------|-------------|------------|------------|---------------|--------------|-----------|--------------|-------------|
| 31.01.2022 | 4224        | 29.108   | 26.316      | 26.960     | 8.060      |               |              | 6,179.310 | 4,263.000    | 2,874.220   |
| 28.02.2022 | 4224        | 29.404   | 26.568      | 27.224     | 8.140      |               |              | 6,238.520 | 4,305.550    | 2,911.340   |
| 31.03.2022 | 4224        | 29.708   | 26.828      | 27.492     | 8.228      |               |              | 6,312.360 | 4,360.430    | 2,945.400   |
| 11.04.2022 | 4224        | 30.000   | 27.088      | 27.788     | 8.312      |               |              | 6,329.480 | 4,372.270    | 2,966.320   |

| วันที่อ่าน | รหัสคิวอาร์ | KW-PK    | KW-PP/OP | KW-OP/H  | KWH-PK     | KWH-PP/OP  | KWH-OP/H   | KWH รวม    | KVAR | หน่วยอื่น |
|------------|-------------|----------|----------|----------|------------|------------|------------|------------|------|-----------|
| 31.01.2022 | 4224        | 1,632.00 | 1,440.00 | 1,560.00 | 368,940.00 | 247,140.00 | 177,900.00 | 793,980.00 |      | 432.00    |
| 28.02.2022 | 4224        | 1,776.00 | 1,512.00 | 1,584.00 | 355,260.00 | 255,300.00 | 222,720.00 | 833,280.00 |      | 480.00    |
| 31.03.2022 | 4224        | 1,824.00 | 1,560.00 | 1,608.00 | 443,040.00 | 329,280.00 | 204,360.00 | 976,680.00 |      | 528.00    |
| 11.04.2022 | 4224        | 1,752.00 | 1,560.00 | 1,776.00 | 102,720.00 | 71,040.00  | 125,520.00 | 299,280.00 |      | 504.00    |

| วันที่อ่าน   | รหัสคิวอาร์ | ค่า FT    | FT / หน่วย | เงินค่า KVAR | ค่าไฟฟ้ารวมภาษี | เฉลี่ย/หน่วย | LF    | ไ้จ่าย (บาท) | หมายเหตุ |
|--------------|-------------|-----------|------------|--------------|-----------------|--------------|-------|--------------|----------|
| 31.01.2022   | 4224        | 11,036.32 | 0.0139     | 0.00         | 3,080,075.29    | 3.88         | 65.39 | 0.00         |          |
| 28.02.2022   | 4224        | 11,582.59 | 0.0139     | 0.00         | 3,187,499.49    | 3.83         | 69.82 | 0.00         |          |
| 31.03.2022   | 4224        | 13,575.85 | 0.0139     | 0.00         | 3,744,385.76    | 3.83         | 71.97 | 0.00         |          |
| 11.04.2022-J | 4224        | 10,775.28 | 0.0139     | 0.00         | 2,966,421.10    | 3.83         | 87.09 | 0.00         |          |

ข้อมูลไฟฟ้า  
สาย HSRC9047 หมายเลขตู้ไฟฟ้า  
ที่ 150/44 ม.9 ต.หนองขาม อ.ศราราช จ.ชัยภูมิ 20002321925  
การติดตั้ง 6002516279 เลขมิเตอร์ 3019753247  
ประเภทหม้อแปลง 1 เ็นสด,หม้อฉนวนทุกประเภทของสถานีการเดิน  
รหัสสาย 30\_09\_2023  
รวมเงินหม้อแปลง 215,700.00 บาท จำนวน 215,700.00 บาท

ช่วงเวลา 01.2022 ถึง 12.2022  
ประเภทการ 38439 สถานะการหม้อแปลงอื่น ๆ  
นิคมอุตสาหกรรม ปิณฑง(โครงการ 2)  
บาทต่อปีงบประมาณ 1315 เลขมิเตอร์ 6300008375  
ประเภทมิเตอร์ METER SMART 3P 3W 3x110V 5(6)A  
CT 50.0/5.0 VT 22000/110  
ตัวคูณ 2,000.00000 ตัวคูณมิเตอร์ 1.00000

| วันที่อ่าน | รหัสคิวอาร์ | MR KW-PK | MR KW-PP/OP | MR KW-OP/H | MR KVAR-PK | MR KVAR-PP/OP | MR KVAR-OP/H | MR KWH-PK | MR KWH-PP/OP | MR KWH-OP/H |
|------------|-------------|----------|-------------|------------|------------|---------------|--------------|-----------|--------------|-------------|
| 31.01.2022 | 3224        | 2.339    | 2.166       | 1.918      | 1.043      |               |              | 313.650   | 103.770      | 96.150      |
| 28.02.2022 | 3224        | 2.436    | 2.255       | 2.002      | 1.089      |               |              | 327.300   | 107.300      | 100.400     |
| 31.03.2022 | 3224        | 2.549    | 2.351       | 2.108      | 1.138      |               |              | 344.900   | 111.290      | 103.350     |
| 30.04.2022 | 3224        | 2.664    | 2.440       | 2.195      | 1.190      |               |              | 355.000   | 113.930      | 107.590     |
| 31.05.2022 | 3224        | 2.771    | 2.529       | 2.290      | 1.237      |               |              | 368.270   | 117.390      | 111.280     |
| 30.06.2022 | 3224        | 2.888    | 2.640       | 2.396      | 1.289      |               |              | 386.550   | 121.790      | 115.360     |
| 31.07.2022 | 3224        | 3.001    | 2.744       | 2.509      | 1.341      |               |              | 403.820   | 129.430      | 123.460     |
| 31.08.2022 | 3224        | 3.114    | 2.847       | 2.626      | 1.394      |               |              | 424.680   | 138.370      | 128.280     |
| 30.09.2022 | 3224        | 3.232    | 2.954       | 2.742      | 1.449      |               |              | 443.080   | 144.540      | 132.090     |
| 31.10.2022 | 3224        | 3.340    | 3.061       | 2.846      | 1.500      |               |              | 459.240   | 149.620      | 138.210     |
| 30.11.2022 | 3224        | 3.445    | 3.155       | 2.942      | 1.557      |               |              | 476.170   | 155.510      | 141.790     |
| 31.12.2022 | 3224        | 3.542    | 3.243       | 3.026      | 1.613      |               |              | 487.410   | 159.490      | 145.620     |

| วันที่อ่าน | รหัสคิวอาร์ | KW-PK  | KW-PP/OP | KW-OP/H | KWH-PK    | KWH-PP/OP | KWH-OP/H  | KWH รวม   | KVAR   | หน่วยอื่น |
|------------|-------------|--------|----------|---------|-----------|-----------|-----------|-----------|--------|-----------|
| 31.01.2022 | 3224        | 194.00 | 168.00   | 192.00  | 26,680.00 | 7,120.00  | 5,360.00  | 39,160.00 | 94.00  |           |
| 28.02.2022 | 3224        | 194.00 | 178.00   | 168.00  | 27,300.00 | 7,060.00  | 8,500.00  | 42,860.00 | 92.00  |           |
| 31.03.2022 | 3224        | 226.00 | 192.00   | 212.00  | 35,200.00 | 7,980.00  | 5,900.00  | 49,080.00 | 98.00  |           |
| 30.04.2022 | 3224        | 230.00 | 178.00   | 174.00  | 20,200.00 | 5,280.00  | 8,480.00  | 33,960.00 | 104.00 |           |
| 31.05.2022 | 3224        | 214.00 | 178.00   | 190.00  | 26,540.00 | 6,920.00  | 7,380.00  | 40,840.00 | 94.00  |           |
| 30.06.2022 | 3224        | 234.00 | 222.00   | 212.00  | 36,560.00 | 8,800.00  | 8,160.00  | 53,520.00 | 104.00 |           |
| 31.07.2022 | 3224        | 226.00 | 208.00   | 226.00  | 30,702.22 | 13,582.22 | 21,735.56 | 66,020.00 | 104.00 |           |
| 31.08.2022 | 3224        | 226.00 | 206.00   | 234.00  | 41,720.00 | 17,880.00 | 9,640.00  | 69,240.00 | 106.00 |           |
| 30.09.2022 | 3224        | 236.00 | 214.00   | 232.00  | 36,800.00 | 12,340.00 | 7,620.00  | 56,760.00 | 110.00 |           |
| 31.10.2022 | 3224        | 216.00 | 214.00   | 208.00  | 30,704.00 | 9,652.00  | 14,364.00 | 54,720.00 | 102.00 |           |
| 30.11.2022 | 3224        | 210.00 | 188.00   | 192.00  | 33,860.00 | 11,780.00 | 7,160.00  | 52,800.00 | 114.00 |           |
| 31.12.2022 | 3224        | 194.00 | 176.00   | 168.00  | 21,409.52 | 7,580.95  | 9,109.53  | 38,100.00 | 112.00 |           |

| วันที่อ่าน | รหัสคิวอาร์ | ค่า FT    | FT / หน่วย | เงินค่า KVAR | ค่าไฟฟ้ารวมภาษี | เฉลี่ย/หน่วย | LF    | ไฟดับ (บาท) | หมายเหตุ |
|------------|-------------|-----------|------------|--------------|-----------------|--------------|-------|-------------|----------|
| 31.01.2022 | 3224        | 544.32    | 0.0139     | 0.00         | 182,719.20      | 4.67         | 27.13 | 0.00        |          |
| 28.02.2022 | 3224        | 595.75    | 0.0139     | 0.00         | 194,130.58      | 4.53         | 32.88 | 0.00        |          |
| 31.03.2022 | 3224        | 682.21    | 0.0139     | 0.00         | 229,460.72      | 4.68         | 29.19 | 0.00        |          |
| 30.04.2022 | 3224        | 472.04    | 0.0139     | 0.00         | 162,318.86      | 4.78         | 20.51 | 0.00        |          |
| 31.05.2022 | 3224        | 10,116.07 | 0.2477     | 0.00         | 200,249.38      | 4.90         | 25.65 | 0.00        |          |
| 30.06.2022 | 3224        | 13,256.90 | 0.2477     | 0.00         | 258,722.67      | 4.83         | 31.77 | 0.00        |          |
| 31.07.2022 | 3224        | 16,353.15 | 0.2477     | 0.00         | 285,817.85      | 4.33         | 39.26 | 0.00        |          |
| 31.08.2022 | 3224        | 17,150.75 | 0.2477     | 0.00         | 314,271.09      | 4.54         | 39.77 | 0.00        |          |
| 30.09.2022 | 3224        | 53,030.87 | 0.9343     | 0.00         | 310,997.60      | 5.48         | 33.40 | 0.00        |          |
| 31.10.2022 | 3224        | 51,124.90 | 0.9343     | 0.00         | 290,122.95      | 5.30         | 34.05 | 0.00        |          |
| 30.11.2022 | 3224        | 49,331.04 | 0.9343     | 0.00         | 287,337.28      | 5.44         | 34.92 | 0.00        |          |
| 31.12.2022 | 3224        | 35,596.83 | 0.9343     | 0.00         | 208,360.86      | 5.47         | 26.40 | 0.00        |          |

ข้อมูลไฟฟ้า  
สาย HSRC9047 หมายเลขตู้ไฟฟ้า  
ที่ 150/19 ม.9 ต.หนองขาม อ.ศราราช จ.ชัยภูมิ 20002330813  
การติดตั้ง 6002516324 เลขมิเตอร์ 3003131198  
ประเภทหม้อแปลง 1 เ็นสด,หม้อฉนวนทุกประเภทของสถานีการเดิน  
รหัสสาย 30\_09\_2023  
รวมเงินหม้อแปลง 650,700.00 บาท จำนวน 650,700.00 บาท

ช่วงเวลา 01.2022 ถึง 12.2022  
ประเภทการ 71920 สถานะการหม้อแปลงอื่น ๆ  
นิคมอุตสาหกรรม ปิณฑง(โครงการ 2)  
บาทต่อปีงบประมาณ 800 เลขมิเตอร์ 18324631  
ประเภทมิเตอร์ TKU meter 3P 3W 110V 5amp  
CT 30.0/5.0 VT 22000/110  
ตัวคูณ 1,200.00000 ตัวคูณมิเตอร์ 1.00000

| วันที่อ่าน | รหัสคิวอาร์ | MR KW-PK | MR KW-PP/OP | MR KW-OP/H | MR KVAR-PK | MR KVAR-PP/OP | MR KVAR-OP/H | MR KWH-PK | MR KWH-PP/OP | MR KWH-OP/H |
|------------|-------------|----------|-------------|------------|------------|---------------|--------------|-----------|--------------|-------------|
| 31.01.2022 | 3224        | 52.424   | 48.259      | 46.590     | 26.617     |               |              | 9,273.580 | 6,553.460    | 4,966.720   |
| 28.02.2022 | 3224        | 52.747   | 48.582      | 46.890     | 26.800     |               |              | 9,338.530 | 6,603.020    | 5,015.470   |
| 31.03.2022 | 3224        | 53.073   | 48.903      | 47.211     | 26.966     |               |              | 9,412.330 | 6,665.660    | 5,063.870   |
| 30.04.2022 | 3224        | 53.399   | 49.225      | 47.536     | 27.104     |               |              | 9,463.850 | 6,707.590    | 5,131.300   |
| 31.05.2022 | 3224        | 53.666   | 49.475      | 47.790     | 27.260     |               |              | 9,521.190 | 6,753.130    | 5,174.590   |
| 30.06.2022 | 3224        | 53.934   | 49.736      | 48.047     | 27.429     |               |              | 9,578.730 | 6,800.360    | 5,218.920   |
| 31.07.2022 | 3224        | 54.208   | 49.995      | 48.280     | 27.594     |               |              | 9,625.400 | 6,834.550    | 5,266.340   |
| 31.08.2022 | 3224        | 54.472   | 50.248      | 48.522     | 27.763     |               |              | 9,684.630 | 6,877.450    | 5,291.880   |
| 30.09.2022 | 3224        | 54.709   | 50.482      | 48.751     | 27.917     |               |              | 9,742.480 | 6,923.260    | 5,323.490   |
| 31.10.2022 | 3224        | 54.930   | 50.694      | 48.968     | 28.056     |               |              | 9,792.700 | 6,961.060    | 5,367.600   |
| 30.11.2022 | 3224        | 55.174   | 50.932      | 49.200     | 28.211     |               |              | 9,852.090 | 7,008.640    | 5,402.500   |
| 31.12.2022 | 3224        | 55.442   | 51.162      | 49.468     | 28.372     |               |              | 9,909.640 | 7,054.590    | 5,445.920   |

| วันที่อ่าน | รหัสคิวอาร์ | KW-PK  | KW-PP/OP | KW-OP/H | KWH-PK    | KWH-PP/OP | KWH-OP/H  | KWH รวม    | KVAR   | หน่วยอื่น |
|------------|-------------|--------|----------|---------|-----------|-----------|-----------|------------|--------|-----------|
| 31.01.2022 | 3224        | 391.20 | 386.40   | 397.20  | 76,104.00 | 59,376.00 | 48,144.00 | 183,624.00 | 170.40 |           |
| 28.02.2022 | 3224        | 387.60 | 387.60   | 360.00  | 77,940.00 | 59,472.00 | 58,500.00 | 195,912.00 | 219.60 |           |
| 31.03.2022 | 3224        | 391.20 | 385.20   | 385.20  | 88,560.00 | 75,168.00 | 58,080.00 | 221,808.00 | 199.20 |           |
| 30.04.2022 | 3224        | 391.20 | 386.40   | 390.00  | 61,824.00 | 50,316.00 | 80,916.00 | 193,056.00 | 165.60 |           |
| 31.05.2022 | 3224        | 320.40 | 300.00   | 304.80  | 68,808.00 | 54,648.00 | 51,948.00 | 175,404.00 | 187.20 |           |
| 30.06.2022 | 3224        | 321.60 | 313.20   | 308.40  | 56,676.00 | 69,048.00 | 53,196.00 | 178,920.00 | 202.80 |           |
| 31.07.2022 | 3224        | 328.80 | 310.80   | 279.60  | 49,781.33 | 36,469.33 | 67,685.34 | 153,936.00 | 198.00 |           |
| 31.08.2022 | 3224        | 316.80 | 303.60   | 290.40  | 71,076.00 | 51,480.00 | 30,648.00 | 153,204.00 | 202.80 |           |
| 30.09.2022 | 3224        | 284.40 | 280.80   | 274.80  | 69,420.00 | 54,972.00 | 37,932.00 | 162,324.00 | 184.80 |           |
| 31.10.2022 | 3224        | 265.20 | 254.40   | 260.40  | 57,250.80 | 43,092.00 | 58,213.20 | 158,556.00 | 166.80 |           |
| 30.11.2022 | 3224        | 292.80 | 285.60   | 278.40  | 71,268.00 | 57,096.00 | 41,880.00 | 170,244.00 | 186.00 |           |
| 31.12.2022 | 3224        | 321.60 | 276.00   | 321.60  | 65,771.43 | 52,514.29 | 58,018.28 | 176,304.00 | 193.20 |           |

| วันที่อ่าน | รหัสคิวอาร์ | ค่า FT     | FT / หน่วย | เงินค่า KVAR | ค่าไฟฟ้ารวมภาษี | เฉลี่ย/หน่วย | LF    | ไฟดับ (บาท) | หมายเหตุ |
|------------|-------------|------------|------------|--------------|-----------------|--------------|-------|-------------|----------|
| 31.01.2022 | 3224        | 2,552.37   | 0.0139     | 0.00         | 698,954.14      | 3.81         | 62.14 | 0.00        |          |
| 28.02.2022 | 3224        | 2,723.18   | 0.0139     | 0.00         | 735,963.08      | 3.76         | 75.22 | 0.00        |          |
| 31.03.2022 | 3224        | 3,083.13   | 0.0139     | 0.00         | 826,961.90      | 3.73         | 76.21 | 0.00        |          |
| 30.04.2022 | 3224        | 2,683.48   | 0.0139     | 0.00         | 701,226.78      | 3.63         | 68.54 | 0.00        |          |
| 31.05.2022 | 3224        | 43,447.57  | 0.2477     | 0.00         | 697,405.01      | 3.98         | 73.58 | 0.00        |          |
| 30.06.2022 | 3224        | 44,318.48  | 0.2477     | 224.28       | 708,948.77      | 3.96         | 77.27 | 0.00        |          |
| 31.07.2022 | 3224        | 38,129.95  | 0.2477     | 0.00         | 600,930.38      | 3.90         | 62.93 | 0.00        |          |
| 31.08.2022 | 3224        | 37,948.63  | 0.2477     | 336.42       | 633,355.53      | 4.13         | 65.00 | 0.00        |          |
| 30.09.2022 | 3224        | 151,659.31 | 0.9343     | 504.63       | 773,205.49      | 4.76         | 79.27 | 0.00        |          |
| 31.10.2022 | 3224        | 148,138.87 | 0.9343     | 112.14       | 735,214.40      | 4.64         | 80.36 | 0.00        |          |
| 30.11.2022 | 3224        | 159,058.97 | 0.9343     | 280.35       | 807,267.33      | 4.74         | 80.75 | 0.00        |          |
| 31.12.2022 | 3224        | 164,720.83 | 0.9343     | 0.00         | 824,711.16      | 4.68         | 73.68 | 0.00        |          |

| ช่วงเวลา 01.12.22 ถึง 12.12.22 | สถานที่เก็บน้ำดื่มและการเก็บน้ำดื่ม โภคิน |  |          |
|--------------------------------|---|--|----------|
| ประเภทกิจการ                   | 71920                                     | สถานที่เก็บน้ำดื่มและการเก็บน้ำดื่ม (โภชนาการ 2) |          |
| นิคมอุตสาหกรรม                 | นิคมสง                                    |  |          |
| ขนาดของถังรวม                  | 450                                       | เลขที่มิเตอร์                                    | 20665814 |
| ประเภทมิเตอร์                  | ICU meter 3P 3W 110V 5amp                 |  |          |
| CT 20.0/5.0                    |   | TV 22000/110                                     |          |
| จำนวน                          | 800.00000                                 | ตัวคูณมิเตอร์                                    | 1.00000  |

| วันที่     | รายการ | MR BW-PK | MR BW-PP/OP | MR BW-OP/H | MR KVAR-PK | MR KVAR-PP/OP | MR KVAR-OP/H | MR BW-PK | MR BW-PP/OP | MR BW-OP/H |
|------------|--------|----------|-------------|------------|------------|---------------|--------------|----------|-------------|------------|
| 31.01.2022 | 3224   | 9.240    | 7.624       | 7.170      | 9.985      |               |              | 879.160  | 232.310     | 288.740    |
| 28.02.2022 | 3224   | 9.277    | 7.652       | 7.199      | 10.009     |               |              | 883.900  | 233.540     | 291.110    |
| 31.03.2022 | 3224   | 9.315    | 7.735       | 7.224      | 10.030     |               |              | 890.050  | 235.130     | 293.790    |
| 30.04.2022 | 3224   | 9.351    | 7.714       | 7.271      | 10.060     |               |              | 894.420  | 236.250     | 297.170    |
| 31.05.2022 | 3224   | 9.389    | 7.746       | 7.301      | 10.084     |               |              | 899.900  | 237.720     | 299.790    |
| 30.06.2022 | 3224   | 9.425    | 7.779       | 7.334      | 10.109     |               |              | 905.480  | 239.230     | 302.460    |
| 31.07.2022 | 3224   | 9.459    | 7.809       | 7.366      | 10.134     |               |              | 909.950  | 240.510     | 305.450    |
| 31.08.2022 | 3224   | 9.493    | 7.843       | 7.400      | 10.158     |               |              | 915.480  | 242.070     | 307.370    |
| 30.09.2022 | 3224   | 9.526    | 7.870       | 7.432      | 10.181     |               |              | 920.950  | 243.510     | 309.620    |
| 31.10.2022 | 3224   | 9.558    | 7.896       | 7.464      | 10.204     |               |              | 925.990  | 244.740     | 312.600    |
| 30.11.2022 | 3224   | 9.592    | 7.922       | 7.494      | 10.227     |               |              | 931.490  | 246.120     | 314.850    |
| 31.12.2022 | 3224   | 9.625    | 7.947       | 7.528      | 10.249     |               |              | 936.070  | 247.220     | 317.260    |

| วันที่     | รายการ | KV-PK | KV-PP/CP | KV-OP/H   | KW-PK    | KW-PP/CP | KW-OP/H  | KWH รวม  | KVAR  | หน่วยเงิน |
|------------|--------|-------|----------|-----------|----------|----------|----------|----------|-------|-----------|
| 31.01.2022 | 3224   | 26.40 | 19.20    | 22.40     | 4,176.00 | 1,016.00 | 1,904.00 | 7,096.00 | 19.20 |           |
| 28.02.2022 | 3224   | 29.60 | 22.40    | 23.20     | 3,792.00 | 984.00   | 1,896.00 | 6,672.00 | 19.20 |           |
| 31.03.2022 | 3224   | 30.40 | 24.80    | 28.80     | 4,920.00 | 1,272.00 | 2,144.00 | 8,336.00 | 21.60 |           |
| 30.04.2022 | 3224   | 28.80 | 24.80    | 28.80     | 3,496.00 | 896.00   | 2,704.00 | 7,096.00 | 19.20 |           |
| 31.05.2022 | 3224   | 30.40 | 25.60    | 24.00     | 4,384.00 | 1,176.00 | 2,096.00 | 7,656.00 | 19.20 |           |
| 30.06.2022 | 3224   | 28.80 | 26.40    | 26.40     | 4,464.00 | 1,208.00 | 2,136.00 | 7,808.00 | 20.00 |           |
| 31.07.2022 | 3224   | 27.20 | 24.00    | 25.60     | 3,178.67 | 910.22   | 2,903.11 | 6,992.00 | 20.00 |           |
| 31.08.2022 | 3224   | 27.20 | 27.20    | 24,424.00 | 4,424.00 | 1,248.00 | 2,536.00 | 7,208.00 | 19.20 |           |
| 30.09.2022 | 3224   | 26.40 | 21.60    | 25.60     | 4,376.00 | 1,152.00 | 1,800.00 | 7,328.00 | 18.40 |           |
| 31.10.2022 | 3224   | 25.60 | 20.80    | 25.60     | 3,830.40 | 934.80   | 2,634.80 | 7,400.00 | 18.40 |           |
| 30.11.2022 | 3224   | 27.20 | 20.80    | 24.00     | 4,400.00 | 1,104.00 | 1,800.00 | 7,304.00 | 18.40 |           |
| 31.12.2022 | 3224   | 26.40 | 20.00    | 27.20     | 3,489.52 | 838.10   | 2,144.38 | 6,472.00 | 17.60 |           |

| วันเดือนปี | รายชื่อบริษัท | ค่า FT   | FT / หน่วย | เงินค่า KVAR | ค่าใช้ไฟรวมรายปี | เฉลี่ย/หน่วย | LF    | ใช้พื้นที่ (บาท) | หมายเหตุ |
|------------|---------------|----------|------------|--------------|------------------|--------------|-------|------------------|----------|
| 31.01.2022 | 3224          | 98.63    | 0.0139     | 168.21       | 31,204.62        | 4.40         | 36.13 | 0.00             |          |
| 28.02.2022 | 3224          | 92.74    | 0.0139     | 56.07        | 29,702.98        | 4.45         | 33.54 | 0.00             |          |
| 31.03.2022 | 3224          | 115.87   | 0.0139     | 168.21       | 36,504.57        | 4.38         | 36.86 | 0.00             |          |
| 30.04.2022 | 3224          | 98.63    | 0.0139     | 56.07        | 30,276.25        | 4.27         | 34.22 | 0.00             |          |
| 31.05.2022 | 3224          | 1,896.39 | 0.2477     | 0.00         | 35,429.02        | 4.63         | 33.85 | 0.00             |          |
| 30.06.2022 | 3224          | 1,934.04 | 0.2477     | 112.14       | 35,920.44        | 4.60         | 37.65 | 0.00             |          |
| 31.07.2022 | 3224          | 1,731.92 | 0.2477     | 168.21       | 31,090.01        | 4.45         | 34.55 | 0.00             |          |
| 31.08.2022 | 3224          | 1,785.42 | 0.2477     | 112.14       | 33,794.63        | 4.69         | 35.62 | 0.00             |          |
| 30.09.2022 | 3224          | 6,846.55 | 0.9343     | 112.14       | 39,349.41        | 5.37         | 38.55 | 0.00             |          |
| 31.10.2022 | 3224          | 6,913.82 | 0.9343     | 168.21       | 38,645.68        | 5.22         | 38.85 | 0.00             |          |
| 30.11.2022 | 3224          | 6,824.13 | 0.9343     | 112.14       | 39,412.93        | 5.40         | 37.30 | 0.00             |          |
| 31.12.2022 | 3224          | 6,046.79 | 0.9343     | 56.07        | 34,550.01        | 5.34         | 31.98 | 0.00             |          |

|   |                                |                             |
|---|--------------------------------|-----------------------------|
| ช่วงเวลา 01.12.22 ถึง 12.2022           |                                |                             |
| ประเภทกิจการ                            | 38439                          | อุตสาหกรรมยานยนต์อื่น ๆ     |
| สินค้าอุตสาหกรรม    ปีที่สอง (ไตรมาส 2) |                                |                             |
| ขายของปลีกรวม                           | 900                            | เลขที่มิเตอร์    6001694891 |
| ประเภทมิเตอร์                           | METER SMART 3P 3W 3x110V 5(6)A |                             |
| CT 30.0/5.0                             | YT 22000/110                   |                             |
| ตัวคูณ                                  | 1,200,00000                    | ตัวคูณเดิม    1,00000       |

| วันที่     | รายการ | MR BW-PK | MR BW-PP/OP | MR BW-OP/H | MR KVAR-PK | MR KVAR-PP/OP | MR KVAR-OP/H | MR BW-PK | MR BW-PP/OP | MR BW-OP/H |
|------------|--------|----------|-------------|------------|------------|---------------|--------------|----------|-------------|------------|
| 31.01.2022 | 3224   | 3.380    | 3.342       | 3.116      | 1.777      |               |              | 623.500  | 487.960     | 367.020    |
| 28.02.2022 | 3224   | 3.456    | 3.420       | 3.192      | 1.814      |               |              | 637.530  | 498.910     | 378.020    |
| 31.03.2022 | 3224   | 3.605    | 3.564       | 3.332      | 1.896      |               |              | 663.760  | 520.580     | 394.510    |
| 30.04.2022 | 3224   | 3.766    | 3.717       | 3.479      | 1.985      |               |              | 690.570  | 541.350     | 428.940    |
| 31.05.2022 | 3224   | 3.923    | 3.868       | 3.630      | 2.072      |               |              | 726.060  | 569.310     | 455.080    |
| 30.06.2022 | 3224   | 4.073    | 4.015       | 3.786      | 2.157      |               |              | 761.400  | 597.940     | 482.870    |
| 31.07.2022 | 3224   | 4.234    | 4.168       | 3.938      | 2.246      |               |              | 790.070  | 619.950     | 518.180    |
| 31.08.2022 | 3224   | 4.377    | 4.307       | 4.076      | 2.328      |               |              | 824.120  | 644.660     | 532.680    |
| 30.09.2022 | 3224   | 4.526    | 4.453       | 4.220      | 2.412      |               |              | 858.760  | 672.280     | 550.570    |
| 31.10.2022 | 3224   | 4.680    | 4.600       | 4.362      | 2.494      |               |              | 891.950  | 697.450     | 580.260    |
| 30.11.2022 | 3224   | 4.830    | 4.748       | 4.507      | 2.575      |               |              | 925.460  | 724.970     | 597.620    |
| 31.12.2022 | 3224   | 4.977    | 4.892       | 4.649      | 2.656      |               |              | 958.430  | 751.230     | 623.260    |

| วันที่     | รายการ | KS-V   | KS-V-PP/CP | KS-V-CP/H | KS-V-PC   | KS-V-PP/OP | KS-V-CP/H | KS-V รวม   | KS-VR  | รวม |
|------------|--------|--------|------------|-----------|-----------|------------|-----------|------------|--------|-----|
| 31.01.2022 | 3224   | 180.00 | 171.60     | 176.40    | 28,584.00 | 21,060.00  | 10,620.00 | 60,264.00  | 98.40  |     |
| 28.02.2022 | 3224   | 91.20  | 93.60      | 91.20     | 16,836.00 | 13,140.00  | 13,200.00 | 43,176.00  | 44.40  |     |
| 31.03.2022 | 3224   | 178.80 | 172.80     | 168.00    | 31,476.00 | 26,004.00  | 19,788.00 | 77,268.00  | 98.40  |     |
| 30.04.2022 | 3224   | 193.20 | 183.60     | 176.40    | 32,172.00 | 24,924.00  | 41,316.00 | 98,412.00  | 106.80 |     |
| 31.05.2022 | 3224   | 168.40 | 181.20     | 181.20    | 42,588.00 | 33,552.00  | 31,368.00 | 107,508.00 | 104.40 |     |
| 30.06.2022 | 3224   | 184.80 | 176.40     | 176.40    | 42,408.00 | 34,356.00  | 33,348.00 | 110,112.00 | 102.00 |     |
| 31.07.2022 | 3224   | 188.40 | 183.60     | 182.40    | 30,581.33 | 23,477.33  | 49,129.33 | 103,188.00 | 106.80 |     |
| 31.08.2022 | 3224   | 171.60 | 166.80     | 165.60    | 40,860.00 | 29,652.00  | 17,400.00 | 87,912.00  | 98.40  |     |
| 30.09.2022 | 3224   | 178.80 | 175.20     | 172.80    | 41,568.00 | 33,144.00  | 21,468.00 | 96,180.00  | 100.80 |     |
| 31.10.2022 | 3224   | 184.80 | 176.40     | 170.40    | 37,836.60 | 28,693.80  | 39,129.60 | 105,660.00 | 98.40  |     |
| 30.11.2022 | 3224   | 180.00 | 177.60     | 174.00    | 40,212.00 | 33,024.00  | 20,832.00 | 94,068.00  | 97.20  |     |
| 31.12.2022 | 3224   | 176.40 | 172.80     | 170.40    | 37,680.00 | 30,011.43  | 34,152.57 | 101,844.00 | 97.20  |     |

| วันที่<br>หักเงิน | รายละเอียด | ค่า FT    | FF / หน่วย | เงินค่า KVAR | ค่าไฟฟ้ารวมภาษี | เงิน<br>เฉลี่ย/หน่วย | LF    | น้ำดื่ม (บาท) | หมายเหตุ |
|-------------------|------------|-----------|------------|--------------|-----------------|----------------------|-------|---------------|----------|
| 31.01.2022        | 3224       | 837.67    | 0.0139     | 0.00         | 243,055.99      | 4.03                 | 45.00 | 0.00          |          |
| 28.02.2022        | 3224       | 600.15    | 0.0139     | 0.00         | 162,701.21      | 3.77                 | 68.64 | 0.00          |          |
| 31.03.2022        | 3224       | 1,074.03  | 0.0139     | 0.00         | 295,400.49      | 3.82                 | 58.08 | 0.00          |          |
| 30.04.2022        | 3224       | 1,367.93  | 0.0139     | 0.00         | 357,846.27      | 3.64                 | 70.75 | 0.00          |          |
| 31.05.2022        | 3224       | 26,629.73 | 0.2477     | 0.00         | 427,146.26      | 3.97                 | 76.70 | 0.00          |          |
| 30.06.2022        | 3224       | 27,474.74 | 0.2477     | 0.00         | 434,274.66      | 3.94                 | 81.70 | 0.00          |          |
| 31.07.2022        | 3224       | 25,559.67 | 0.2477     | 0.00         | 393,664.91      | 3.82                 | 73.62 | 0.00          |          |
| 31.08.2022        | 3224       | 21,775.80 | 0.2477     | 0.00         | 362,047.63      | 4.12                 | 68.86 | 0.00          |          |
| 30.09.2022        | 3224       | 89,860.97 | 0.9343     | 0.00         | 460,154.25      | 4.78                 | 74.71 | 0.00          |          |
| 31.10.2022        | 3224       | 98,718.14 | 0.9343     | 0.00         | 490,586.63      | 4.64                 | 76.85 | 0.00          |          |
| 30.11.2022        | 3224       | 87,887.73 | 0.9343     | 0.00         | 450,036.90      | 4.78                 | 72.58 | 0.00          |          |
| 31.12.2022        | 3224       | 95,152.85 | 0.9343     | 0.00         | 474,681.00      | 4.66                 | 77.60 | 0.00          |          |

ข้อมูลไฟฟ้า  
สาย HSRC9047 หมายเลขบัญชีไฟฟ้า  
ที่ 150/18 ม.9 ค.หนองขาม อ.ศรารชา จ.ชัยภูมิ 20002326714  
การติดตั้ง 6002516322 เลขมิเตอร์ 3018586324  
ประเภทหมัดหักประจัน ,หมัดมิเตอร์หักประจันของสถานีการารวม  
รหัสคณอายุ 30.09.2024  
รวมเงินหมัดหักประจัน 1,048,100.00 บาท จำนวนหัก 1,048,100.00 บาท

ช่วงเวลา 01.2022 ถึง 12.2022  
ประเภทการ 35130 การผลิตพลังงานการะห์ วัสดุขุดขุดหักและ  
นิคมอุตสาหกรรม ปันทอง(โครงการ 2)  
บาทต่อหมัดหักรวม 1800 เลขมิเตอร์ 20962443  
ประเภทมิเตอร์ TKU meter 3P 3W 110V 5amp  
CT 75.0/5.0 VT 22000/110  
ตัวคูณ 3,000.00000 ตัวคูณมิเตอร์ 1.00000

| วันที่อ่าน | รหัสคักร | MR KW-PP | MR KW-PP/OP | MR KW-OP/H | MR KVAR-PP | MR KVAR-PP/OP | MR KVAR-OP/H | MR KW-PP  | MR KW-PP/OP | MR KW-OP/H |
|------------|----------|----------|-------------|------------|------------|---------------|--------------|-----------|-------------|------------|
| 31.01.2022 | 4224     | 41.508   | 38.832      | 36.285     | 17.777     |               |              | 6,652.840 | 4,728.910   | 3,429.250  |
| 28.02.2022 | 4224     | 41.706   | 39.018      | 36.480     | 17.860     |               |              | 6,688.380 | 4,754.650   | 3,456.000  |
| 31.03.2022 | 4224     | 41.906   | 39.221      | 36.669     | 17.946     |               |              | 6,732.780 | 4,788.690   | 3,482.940  |
| 30.04.2022 | 4224     | 42.096   | 39.405      | 36.853     | 18.026     |               |              | 6,765.890 | 4,813.710   | 3,525.500  |
| 31.05.2022 | 4224     | 42.284   | 39.587      | 37.028     | 18.107     |               |              | 6,804.660 | 4,842.900   | 3,554.160  |
| 30.06.2022 | 4224     | 42.480   | 39.771      | 37.225     | 18.192     |               |              | 6,844.120 | 4,873.170   | 3,584.070  |
| 31.07.2022 | 4224     | 42.661   | 39.951      | 37.419     | 18.268     |               |              | 6,874.380 | 4,894.940   | 3,617.140  |
| 31.08.2022 | 4224     | 42.856   | 40.140      | 37.603     | 18.349     |               |              | 6,913.440 | 4,922.630   | 3,632.640  |
| 30.09.2022 | 4224     | 43.046   | 40.324      | 37.785     | 18.432     |               |              | 6,955.890 | 4,955.130   | 3,656.730  |
| 31.10.2022 | 4224     | 43.233   | 40.505      | 37.965     | 18.517     |               |              | 6,991.520 | 4,981.940   | 3,689.630  |
| 30.11.2022 | 4224     | 43.427   | 40.698      | 38.139     | 18.602     |               |              | 7,029.980 | 5,010.800   | 3,712.460  |
| 31.12.2022 | 4224     | 43.617   | 40.876      | 38.319     | 18.692     |               |              | 7,066.800 | 5,038.280   | 3,736.870  |

| วันที่อ่าน | รหัสคักร | KW-PP  | KW-PP/OP | KW-OP/H | KWH-PP     | KWH-PP/OP  | KWH-OP/H   | KWH รวม    | KVAR   | หน่วย |
|------------|----------|--------|----------|---------|------------|------------|------------|------------|--------|-------|
| 31.01.2022 | 4224     | 588.00 | 546.00   | 564.00  | 120,180.00 | 86,460.00  | 61,290.00  | 267,930.00 | 246.00 |       |
| 28.02.2022 | 4224     | 594.00 | 558.00   | 585.00  | 106,620.00 | 77,220.00  | 80,250.00  | 264,090.00 | 249.00 |       |
| 31.03.2022 | 4224     | 600.00 | 609.00   | 567.00  | 133,200.00 | 102,120.00 | 80,820.00  | 316,140.00 | 258.00 |       |
| 30.04.2022 | 4224     | 570.00 | 552.00   | 552.00  | 99,330.00  | 75,060.00  | 127,680.00 | 302,070.00 | 240.00 |       |
| 31.05.2022 | 4224     | 564.00 | 546.00   | 525.00  | 116,310.00 | 87,570.00  | 85,980.00  | 289,860.00 | 243.00 |       |
| 30.06.2022 | 4224     | 588.00 | 552.00   | 591.00  | 118,380.00 | 90,810.00  | 89,730.00  | 298,920.00 | 255.00 |       |
| 31.07.2022 | 4224     | 543.00 | 540.00   | 582.00  | 80,693.33  | 58,053.33  | 116,553.34 | 255,300.00 | 228.00 |       |
| 31.08.2022 | 4224     | 585.00 | 567.00   | 552.00  | 117,180.00 | 83,070.00  | 46,500.00  | 246,750.00 | 243.00 |       |
| 30.09.2022 | 4224     | 570.00 | 552.00   | 546.00  | 127,350.00 | 97,500.00  | 72,270.00  | 297,120.00 | 249.00 |       |
| 31.10.2022 | 4224     | 561.00 | 543.00   | 540.00  | 101,545.50 | 76,408.50  | 108,066.00 | 286,020.00 | 255.00 |       |
| 30.11.2022 | 4224     | 582.00 | 579.00   | 522.00  | 115,380.00 | 86,580.00  | 68,490.00  | 270,450.00 | 255.00 |       |
| 31.12.2022 | 4224     | 570.00 | 534.00   | 540.00  | 105,200.00 | 78,514.29  | 82,415.71  | 266,130.00 | 270.00 |       |

| วันที่อ่าน | รหัสคักร | ค่า FT     | FT / หน่วย | เงินค่า KVAR | ค่าไฟฟ้ารวมภาษี | เฉลี่ย/หน่วย | LF    | ไฟดับ (บาท) | หมายเหตุ |
|------------|----------|------------|------------|--------------|-----------------|--------------|-------|-------------|----------|
| 31.01.2022 | 4224     | 3,724.23   | 0.0139     | 0.00         | 1,037,597.29    | 3.87         | 61.25 | 0.00        |          |
| 28.02.2022 | 4224     | 3,670.85   | 0.0139     | 0.00         | 1,004,768.06    | 3.80         | 66.16 | 0.00        |          |
| 31.03.2022 | 4224     | 4,394.35   | 0.0139     | 0.00         | 1,196,346.62    | 3.78         | 69.77 | 0.00        |          |
| 30.04.2022 | 4224     | 4,198.77   | 0.0139     | 0.00         | 1,095,403.98    | 3.63         | 73.60 | 0.00        |          |
| 31.05.2022 | 4224     | 71,798.32  | 0.2477     | 0.00         | 1,161,575.55    | 4.01         | 69.08 | 0.00        |          |
| 30.06.2022 | 4224     | 74,042.48  | 0.2477     | 0.00         | 1,196,131.21    | 4.00         | 70.25 | 0.00        |          |
| 31.07.2022 | 4224     | 63,237.81  | 0.2477     | 0.00         | 992,924.96      | 3.89         | 58.96 | 0.00        |          |
| 31.08.2022 | 4224     | 61,119.98  | 0.2477     | 0.00         | 1,034,504.98    | 4.19         | 56.69 | 0.00        |          |
| 30.09.2022 | 4224     | 277,599.22 | 0.9343     | 0.00         | 1,421,528.58    | 4.78         | 72.40 | 0.00        |          |
| 31.10.2022 | 4224     | 267,228.49 | 0.9343     | 0.00         | 1,334,597.03    | 4.67         | 68.53 | 0.00        |          |
| 30.11.2022 | 4224     | 252,681.44 | 0.9343     | 0.00         | 1,302,032.80    | 4.81         | 64.54 | 0.00        |          |
| 31.12.2022 | 4224     | 248,645.26 | 0.9343     | 0.00         | 1,266,759.43    | 4.76         | 62.75 | 0.00        |          |

ข้อมูลไฟฟ้า  
สาย HSRC9047 หมายเลขบัญชีไฟฟ้า  
ที่ 150/64 ม.9 ค.หนองขาม อ.ศรารชา จ.ชัยภูมิ 20003625365  
การติดตั้ง 6003526637 เลขมิเตอร์ 3010761063  
ประเภทหมัดหักประจัน ,หมัดมิเตอร์หักประจันของสถานีการารวม  
รหัสคณอายุ 30.09.2023  
รวมเงินหมัดหักประจัน 1,044,900.00 บาท จำนวนหัก 1,044,900.00 บาท

ช่วงเวลา 01.2022 ถึง 12.2022  
ประเภทการ 38199 การผลิตพลังงานการะห์อื่น ๆ ซึ่งมีได้ข้อ  
นิคมอุตสาหกรรม ปันทอง(โครงการ 2)  
บาทต่อหมัดหักรวม 2500 เลขมิเตอร์ 6400048266  
ประเภทมิเตอร์ METER SMART 3P 3W 3x110V 5(6)A  
CT 75.0/5.0 VT 22000/110  
ตัวคูณ 3,000.00000 ตัวคูณมิเตอร์ 1.00000

| วันที่อ่าน | รหัสคักร | MR KW-PP | MR KW-PP/OP | MR KW-OP/H | MR KVAR-PP | MR KVAR-PP/OP | MR KVAR-OP/H | MR KW-PP  | MR KW-PP/OP | MR KW-OP/H |
|------------|----------|----------|-------------|------------|------------|---------------|--------------|-----------|-------------|------------|
| 31.01.2022 | 4224     | 49.261   | 46.994      | 45.596     | 18.866     |               |              | 8,147.770 | 4,621.200   | 4,114.050  |
| 28.02.2022 | 4224     | 49.527   | 47.233      | 45.862     | 18.958     |               |              | 8,189.960 | 4,652.660   | 4,144.260  |
| 31.03.2022 | 4224     | 49.788   | 47.476      | 46.085     | 19.051     |               |              | 8,235.600 | 4,685.740   | 4,166.260  |
| 30.04.2022 | 4224     | 50.008   | 47.690      | 46.294     | 19.134     |               |              | 8,265.050 | 4,708.010   | 4,190.980  |
| 31.05.2022 | 4224     | 0.000    | 0.000       | 0.000      | 0.000      |               |              | 0.000     | 0.000       | 0.000      |
| 26.06.2022 | 4224     | 0.000    | 0.000       | 0.000      | 0.000      |               |              | 0.000     | 0.000       | 0.000      |
| 30.06.2022 | 4224     | 0.121    | 0.109       | 0.000      | 0.055      |               |              | 4.160     | 2.810       | 0.000      |
| 31.07.2022 | 4224     | 0.346    | 0.315       | 0.228      | 0.133      |               |              | 34.910    | 24.710      | 29.840     |
| 31.08.2022 | 4224     | 0.574    | 0.539       | 0.421      | 0.218      |               |              | 74.280    | 53.640      | 51.490     |
| 30.09.2022 | 4224     | 0.802    | 0.752       | 0.633      | 0.304      |               |              | 113.040   | 81.540      | 71.580     |
| 31.10.2022 | 4224     | 1.032    | 0.986       | 0.827      | 0.394      |               |              | 150.920   | 109.220     | 100.280    |
| 30.11.2022 | 4224     | 1.265    | 1.216       | 1.028      | 0.481      |               |              | 195.690   | 142.320     | 125.230    |
| 31.12.2022 | 4224     | 1.507    | 1.459       | 1.243      | 0.568      |               |              | 228.270   | 165.540     | 150.270    |

| วันที่อ่าน | รหัสคักร | KW-PP  | KW-PP/OP | KW-OP/H | KWH-PP     | KWH-PP/OP | KWH-OP/H   | KWH รวม    | KVAR   | หน่วย |
|------------|----------|--------|----------|---------|------------|-----------|------------|------------|--------|-------|
| 31.01.2022 | 4224     | 780.00 | 714.00   | 684.00  | 134,220.00 | 97,050.00 | 75,510.00  | 306,780.00 | 264.00 |       |
| 28.02.2022 | 4224     | 798.00 | 717.00   | 798.00  | 126,570.00 | 94,380.00 | 90,630.00  | 311,580.00 | 276.00 |       |
| 31.03.2022 | 4224     | 783.00 | 729.00   | 669.00  | 136,920.00 | 99,240.00 | 66,000.00  | 302,160.00 | 279.00 |       |
| 30.04.2022 | 4224     | 660.00 | 642.00   | 627.00  | 88,350.00  | 66,810.00 | 74,160.00  | 229,320.00 | 249.00 |       |
| 31.05.2022 | 4224     | 747.00 | 696.00   | 698.00  | 117,280.00 | 86,810.00 | 76,930.00  | 281,020.00 | 0.00   |       |
| 30.06.2022 | 4224     | 363.00 | 327.00   | 0.00    | 52,416.00  | 35,406.00 | 69,237.00  | 157,059.00 | 165.00 |       |
| 31.07.2022 | 4224     | 675.00 | 618.00   | 684.00  | 82,000.00  | 58,400.00 | 107,070.00 | 247,470.00 | 234.00 |       |
| 31.08.2022 | 4224     | 684.00 | 672.00   | 579.00  | 118,110.00 | 86,790.00 | 64,950.00  | 269,850.00 | 255.00 |       |
| 30.09.2022 | 4224     | 684.00 | 639.00   | 636.00  | 116,280.00 | 83,700.00 | 59,670.00  | 259,650.00 | 258.00 |       |
| 31.10.2022 | 4224     | 690.00 | 702.00   | 582.00  | 107,958.00 | 78,888.00 | 96,534.00  | 283,380.00 | 270.00 |       |
| 30.11.2022 | 4224     | 699.00 | 690.00   | 603.00  | 134,310.00 | 99,300.00 | 74,850.00  | 308,460.00 | 261.00 |       |
| 31.12.2022 | 4224     | 726.00 | 729.00   | 645.00  | 93,085.71  | 66,342.86 | 83,091.43  | 242,520.00 | 261.00 |       |

| วันที่อ่าน | รหัสคักร | ค่า FT     | FT / หน่วย | เงินค่า KVAR | ค่าไฟฟ้ารวมภาษี | เฉลี่ย/หน่วย | LF    | ไฟดับ (บาท) | หมายเหตุ |
|------------|----------|------------|------------|--------------|-----------------|--------------|-------|-------------|----------|
| 31.01.2022 | 4224     | 4,264.24   | 0.0139     | 0.00         | 1,197,457.77    | 3.90         | 52.86 | 0.00        |          |
| 28.02.2022 | 4224     | 4,330.96   | 0.0139     | 0.00         | 1,200,527.28    | 3.85         | 58.10 | 0.00        |          |
| 31.03.2022 | 4224     | 4,200.02   | 0.0139     | 0.00         | 1,189,509.83    | 3.94         | 51.87 | 0.00        |          |
| 30.04.2022 | 4224     | 3,187.55   | 0.0139     | 0.00         | 885,879.48      | 3.86         | 48.26 | 0.00        |          |
| 31.05.2022 | 4224     | 69,608.65  | 0.2477     | 0.00         | 1,162,273.84    | 4.14         | 50.56 | 0.00        |          |
| 30.06.2022 | 4224     | 38,903.51  | 0.2477     | 0.00         | 619,777.83      | 3.95         | 60.09 | 0.00        |          |
| 31.07.2022 | 4224     | 61,298.32  | 0.2477     | 0.00         | 990,020.01      | 4.00         | 48.63 | 0.00        |          |
| 31.08.2022 | 4224     | 66,841.85  | 0.2477     | 0.00         | 1,120,636.77    | 4.15         | 53.03 | 0.00        |          |
| 30.09.2022 | 4224     | 242,591.00 | 0.9343     | 0.00         | 1,277,177.38    | 4.92         | 52.72 | 0.00        |          |
| 31.10.2022 | 4224     | 264,761.93 | 0.9343     | 0.00         | 1,353,793.54    | 4.78         | 54.26 | 0.00        |          |
| 30.11.2022 | 4224     | 288,194.18 | 0.9343     | 0.00         | 1,494,574.35    | 4.85         | 61.29 | 0.00        |          |
| 31.12.2022 | 4224     | 226,586.44 | 0.9343     | 0.00         | 1,179,085.68    | 4.86         | 44.71 | 0.00        |          |

ข้อมูลไฟฟ้า  
สาย HSRC9047 หมายเลขหม้อแปลงไฟฟ้า  
ที่อยู่ที่ 150/29 ม.9 ต.หนองขาม อ.ศราราช จ.ชัยภูมิ 20002321770  
การติดตั้ง 6002516270 เลขมิเตอร์ 3003125721  
ประเภทหม้อแปลง ,หม้อฉนวนที่ประกอบกับประเภทของการใช้งาน  
รหัสสาย 30\_09\_2023  
รวมเงินต้นประกัน 160,000.00 บาท จำนวน 160,000.00 บาท

ช่วงเวลา 01.2022 ถึง 12.2022  
ประเภทกิจการ 71920 สถานะที่เริ่มต้นและการเริ่มต้น ค่า โคลง  
นิคมอุตสาหกรรม ปีที่สอง(โครงการ 2)  
บาทต่อหน่วยพลังงานรวม 400 เลขมิเตอร์ 20962719  
ประเภทมิเตอร์ TCU meter 3P 3W 110V Sump  
CT 20.0/5.0 VT 22000/110  
ตัวคูณ 800.00000 ตัวคูณมิเตอร์ 1.00000

| วันที่อ่าน | รหัสคิวอาร์ | MR KVA-PK | MR KVA-PP/OP | MR KVA-OP/H | MR KVAR-PK | MR KVAR-PP/OP | MR KVAR-OP/H | MR KWH-PK | MR KWH-PP/OP | MR KWH-OP/H |
|------------|-------------|-----------|--------------|-------------|------------|---------------|--------------|-----------|--------------|-------------|
| 31.01.2022 | 3224        | 24.642    | 20.636       | 21.499      | 10.076     |               |              | 3,279.440 | 854.550      | 942.490     |
| 28.02.2022 | 3224        | 24.812    | 20.781       | 21.649      | 10.139     |               |              | 3,302.450 | 859.820      | 947.880     |
| 31.03.2022 | 3224        | 24.989    | 20.938       | 21.834      | 10.204     |               |              | 3,332.710 | 866.710      | 954.530     |
| 30.04.2022 | 3224        | 25.179    | 21.112       | 22.020      | 10.272     |               |              | 3,355.970 | 871.910      | 966.360     |
| 31.05.2022 | 3224        | 25.362    | 21.272       | 22.217      | 10.336     |               |              | 3,382.480 | 878.220      | 974.990     |
| 30.06.2022 | 3224        | 25.551    | 21.436       | 22.400      | 10.405     |               |              | 3,410.470 | 884.680      | 981.720     |
| 31.07.2022 | 3224        | 25.739    | 21.600       | 22.574      | 10.472     |               |              | 3,435.020 | 889.980      | 991.830     |
| 31.08.2022 | 3224        | 25.927    | 21.768       | 22.737      | 10.579     |               |              | 3,464.380 | 896.880      | 997.740     |
| 30.09.2022 | 3224        | 26.122    | 21.945       | 22.917      | 10.648     |               |              | 3,493.340 | 903.510      | 1,004.060   |
| 31.10.2022 | 3224        | 26.303    | 22.105       | 23.091      | 10.713     |               |              | 3,518.920 | 909.120      | 1,013.160   |
| 30.11.2022 | 3224        | 26.486    | 22.271       | 23.261      | 10.777     |               |              | 3,547.720 | 915.620      | 1,019.830   |
| 31.12.2022 | 3224        | 26.659    | 22.418       | 23.431      | 10.838     |               |              | 3,570.010 | 920.670      | 1,026.410   |

| วันที่อ่าน | รหัสคิวอาร์ | KVA-PK | KVA-PP/OP | KVA-OP/H | KWH-PK    | KWH-PP/OP | KWH-OP/H  | KWH รวม   | KVAR  | หน่วยอื่น |
|------------|-------------|--------|-----------|----------|-----------|-----------|-----------|-----------|-------|-----------|
| 31.01.2022 | 3224        | 140.00 | 110.40    | 131.20   | 20,680.00 | 4,424.00  | 5,016.00  | 30,120.00 | 48.80 |           |
| 28.02.2022 | 3224        | 136.00 | 116.00    | 120.00   | 18,408.00 | 4,216.00  | 4,312.00  | 26,936.00 | 50.40 |           |
| 31.03.2022 | 3224        | 141.60 | 125.60    | 148.00   | 24,208.00 | 5,512.00  | 5,320.00  | 35,040.00 | 52.00 |           |
| 30.04.2022 | 3224        | 152.00 | 139.20    | 148.80   | 18,608.00 | 4,160.00  | 9,464.00  | 32,232.00 | 54.40 |           |
| 31.05.2022 | 3224        | 146.40 | 128.00    | 157.60   | 21,208.00 | 5,048.00  | 6,904.00  | 33,160.00 | 51.20 |           |
| 30.06.2022 | 3224        | 151.20 | 131.20    | 146.40   | 22,392.00 | 5,168.00  | 5,384.00  | 32,944.00 | 55.20 |           |
| 31.07.2022 | 3224        | 150.40 | 131.20    | 139.20   | 17,457.78 | 3,768.89  | 10,741.33 | 31,968.00 | 53.60 |           |
| 31.08.2022 | 3224        | 150.40 | 134.40    | 130.40   | 23,488.00 | 5,520.00  | 4,728.00  | 33,736.00 | 85.60 |           |
| 30.09.2022 | 3224        | 156.00 | 141.60    | 144.00   | 23,168.00 | 5,304.00  | 5,056.00  | 33,528.00 | 55.20 |           |
| 31.10.2022 | 3224        | 144.80 | 128.00    | 139.20   | 19,440.80 | 4,263.60  | 8,527.60  | 32,232.00 | 52.00 |           |
| 30.11.2022 | 3224        | 146.40 | 132.80    | 136.00   | 23,040.00 | 5,200.00  | 5,336.00  | 33,576.00 | 51.20 |           |
| 31.12.2022 | 3224        | 138.40 | 117.60    | 136.00   | 16,982.86 | 3,847.62  | 6,305.52  | 27,136.00 | 48.80 |           |

| วันที่อ่าน | รหัสคิวอาร์ | ค่า FT    | FT / หน่วย | เงินค่า KVAR | ค่าไฟฟ้ารวมภาษี | เฉลี่ย/หน่วย | LF    | ไฟดับ (บาท) | หมายเหตุ |
|------------|-------------|-----------|------------|--------------|-----------------|--------------|-------|-------------|----------|
| 31.01.2022 | 3224        | 418.67    | 0.0139     | 0.00         | 139,574.11      | 4.63         | 28.92 | 0.00        |          |
| 28.02.2022 | 3224        | 374.41    | 0.0139     | 0.00         | 126,245.78      | 4.69         | 29.47 | 0.00        |          |
| 31.03.2022 | 3224        | 487.06    | 0.0139     | 0.00         | 159,546.97      | 4.55         | 31.82 | 0.00        |          |
| 30.04.2022 | 3224        | 448.02    | 0.0139     | 0.00         | 143,692.91      | 4.46         | 29.45 | 0.00        |          |
| 31.05.2022 | 3224        | 8,213.73  | 0.2477     | 0.00         | 158,187.18      | 4.77         | 28.28 | 0.00        |          |
| 30.06.2022 | 3224        | 8,160.23  | 0.2477     | 0.00         | 160,212.83      | 4.86         | 30.26 | 0.00        |          |
| 31.07.2022 | 3224        | 7,918.47  | 0.2477     | 0.00         | 148,778.41      | 4.65         | 28.57 | 0.00        |          |
| 31.08.2022 | 3224        | 8,356.41  | 0.2477     | 0.00         | 164,368.56      | 4.87         | 30.15 | 0.00        |          |
| 30.09.2022 | 3224        | 31,325.21 | 0.9343     | 0.00         | 188,621.15      | 5.63         | 29.85 | 0.00        |          |
| 31.10.2022 | 3224        | 30,114.36 | 0.9343     | 0.00         | 175,819.91      | 5.45         | 29.92 | 0.00        |          |
| 30.11.2022 | 3224        | 31,370.06 | 0.9343     | 0.00         | 187,220.99      | 5.58         | 31.85 | 0.00        |          |
| 31.12.2022 | 3224        | 25,353.16 | 0.9343     | 0.00         | 151,461.96      | 5.58         | 26.35 | 0.00        |          |

ข้อมูลไฟฟ้า  
สาย HSRC9813 หมายเลขหม้อแปลงไฟฟ้า  
ที่อยู่ที่ 150/24 ม.9 ต.หนองขาม อ.ศราราช จ.ชัยภูมิ 20002321665  
การติดตั้ง 6002516266 เลขมิเตอร์ 3003121856  
ประเภทหม้อแปลง ,หม้อฉนวนที่ประกอบกับประเภทของการใช้งาน  
รหัสสาย 30\_09\_2025  
รวมเงินต้นประกัน 442,900.00 บาท จำนวน 442,900.00 บาท

ช่วงเวลา 01.2022 ถึง 12.2022  
ประเภทกิจการ 38110 การผลิตเครื่องตัด เครื่องมือ และเครื่อง  
นิคมอุตสาหกรรม ปีที่สอง(โครงการ 2)  
บาทต่อหน่วยพลังงานรวม 1500 เลขมิเตอร์ 6400000153  
ประเภทมิเตอร์ METER.WRC3PM110V5A (FUNC) .NR  
CT 50.0/5.0 VT 22000/110  
ตัวคูณ 2,000.00000 ตัวคูณมิเตอร์ 1.00000

| วันที่อ่าน | รหัสคิวอาร์ | MR KVA-PK | MR KVA-PP/OP | MR KVA-OP/H | MR KVAR-PK | MR KVAR-PP/OP | MR KVAR-OP/H | MR KWH-PK | MR KWH-PP/OP | MR KWH-OP/H |
|------------|-------------|-----------|--------------|-------------|------------|---------------|--------------|-----------|--------------|-------------|
| 04.01.2022 | 3224        | 0.857     | 0.794        | 0.563       | 1.125      |               |              | 62.900    | 18.130       | 15.840      |
| 31.01.2022 | 3224        | 0.272     | 0.227        | 0.005       | 0.390      |               |              | 19.340    | 3.350        | 0.800       |
| 28.02.2022 | 3224        | 0.598     | 0.483        | 0.012       | 0.805      |               |              | 42.760    | 7.970        | 1.740       |
| 31.03.2022 | 3224        | 0.857     | 0.743        | 0.218       | 1.097      |               |              | 71.570    | 12.880       | 5.350       |
| 30.04.2022 | 3224        | 1.105     | 0.984        | 0.434       | 1.482      |               |              | 91.730    | 15.870       | 10.670      |
| 31.05.2022 | 3224        | 1.441     | 1.265        | 0.638       | 1.913      |               |              | 122.770   | 19.810       | 16.230      |
| 30.06.2022 | 3224        | 1.714     | 1.528        | 0.643       | 2.322      |               |              | 148.780   | 24.120       | 17.160      |
| 31.07.2022 | 3224        | 2.050     | 1.866        | 0.921       | 2.748      |               |              | 172.670   | 28.070       | 24.290      |
| 31.08.2022 | 3224        | 2.380     | 2.175        | 1.226       | 3.178      |               |              | 204.380   | 39.570       | 30.880      |
| 30.09.2022 | 3224        | 2.580     | 2.319        | 1.357       | 3.450      |               |              | 223.350   | 46.910       | 34.640      |
| 31.10.2022 | 3224        | 2.808     | 2.542        | 1.616       | 3.810      |               |              | 250.280   | 58.830       | 44.360      |
| 30.11.2022 | 3224        | 3.090     | 2.823        | 1.834       | 4.221      |               |              | 284.000   | 69.440       | 48.100      |
| 31.12.2022 | 3224        | 3.408     | 3.123        | 2.106       | 4.657      |               |              | 314.010   | 78.600       | 57.180      |

| วันที่อ่าน | รหัสคิวอาร์ | KVA-PK | KVA-PP/OP | KVA-OP/H | KWH-PK    | KWH-PP/OP | KWH-OP/H  | KWH รวม   | KVAR   | หน่วยอื่น |
|------------|-------------|--------|-----------|----------|-----------|-----------|-----------|-----------|--------|-----------|
| 31.01.2022 | 3224        | 544.00 | 584.00    | 10.00    | 42,200.00 | 7,500.00  | 1,980.00  | 51,680.00 | 780.00 |           |
| 28.02.2022 | 3224        | 652.00 | 512.00    | 14.00    | 46,840.00 | 9,240.00  | 1,880.00  | 57,960.00 | 830.00 |           |
| 31.03.2022 | 3224        | 518.00 | 520.00    | 412.00   | 57,620.00 | 9,820.00  | 7,220.00  | 74,660.00 | 584.00 |           |
| 30.04.2022 | 3224        | 496.00 | 482.00    | 432.00   | 40,320.00 | 5,980.00  | 10,640.00 | 56,940.00 | 770.00 |           |
| 31.05.2022 | 3224        | 672.00 | 562.00    | 408.00   | 62,080.00 | 7,880.00  | 11,120.00 | 81,080.00 | 862.00 |           |
| 30.06.2022 | 3224        | 546.00 | 526.00    | 10.00    | 52,020.00 | 8,620.00  | 1,860.00  | 62,500.00 | 818.00 |           |
| 31.07.2022 | 3224        | 672.00 | 674.00    | 676.00   | 42,600.00 | 7,120.00  | 20,220.00 | 69,940.00 | 852.00 |           |
| 31.08.2022 | 3224        | 660.00 | 618.00    | 610.00   | 63,420.00 | 23,000.00 | 13,180.00 | 99,600.00 | 860.00 |           |
| 30.09.2022 | 3224        | 400.00 | 288.00    | 262.00   | 37,940.00 | 14,680.00 | 7,520.00  | 60,140.00 | 544.00 |           |
| 31.10.2022 | 3224        | 456.00 | 446.00    | 518.00   | 50,980.00 | 22,640.00 | 23,520.00 | 97,140.00 | 720.00 |           |
| 30.11.2022 | 3224        | 564.00 | 562.00    | 436.00   | 67,440.00 | 21,220.00 | 7,480.00  | 96,140.00 | 822.00 |           |
| 31.12.2022 | 3224        | 636.00 | 600.00    | 544.00   | 59,920.00 | 18,220.00 | 18,360.00 | 96,500.00 | 872.00 |           |

| วันที่อ่าน | รหัสคิวอาร์ | ค่า FT    | FT / หน่วย | เงินค่า KVAR | ค่าไฟฟ้ารวมภาษี | เฉลี่ย/หน่วย | LF    | ไฟดับ (บาท) | หมายเหตุ |
|------------|-------------|-----------|------------|--------------|-----------------|--------------|-------|-------------|----------|
| 31.01.2022 | 3224        | 718.35    | 0.0139     | 23,437.26    | 318,887.21      | 6.17         | 11.89 | 0.00        |          |
| 28.02.2022 | 3224        | 805.64    | 0.0139     | 23,885.82    | 360,163.16      | 6.21         | 13.23 | 0.00        |          |
| 31.03.2022 | 3224        | 1,037.77  | 0.0139     | 14,690.34    | 396,265.36      | 5.31         | 19.30 | 0.00        |          |
| 30.04.2022 | 3224        | 791.47    | 0.0139     | 25,960.41    | 326,313.34      | 5.73         | 15.94 | 0.00        |          |
| 31.05.2022 | 3224        | 20,083.52 | 0.2477     | 25,007.22    | 475,014.46      | 5.86         | 16.22 | 0.00        |          |
| 30.06.2022 | 3224        | 15,481.25 | 0.2477     | 26,913.60    | 385,435.54      | 6.17         | 15.90 | 0.00        |          |
| 31.07.2022 | 3224        | 17,324.14 | 0.2477     | 24,278.31    | 407,309.36      | 5.82         | 13.91 | 0.00        |          |
| 31.08.2022 | 3224        | 24,670.92 | 0.2477     | 25,287.57    | 532,377.79      | 5.35         | 20.28 | 0.00        |          |
| 30.09.2022 | 3224        | 56,188.80 | 0.9343     | 16,596.72    | 366,805.70      | 6.10         | 20.88 | 0.00        |          |
| 31.10.2022 | 3224        | 90,757.90 | 0.9343     | 22,371.93    | 543,067.97      | 5.59         | 25.21 | 0.00        |          |
| 30.11.2022 | 3224        | 89,823.60 | 0.9343     | 26,465.04    | 586,854.14      | 6.10         | 23.68 | 0.00        |          |
| 31.12.2022 | 3224        | 90,159.95 | 0.9343     | 26,801.46    | 586,102.95      | 6.07         | 20.39 | 0.00        |          |

วันที่ : 13.01.2023  
เวลา : 14:30:17  
หน้าที่ : 1

ช่วงเวลา 01.2022 ถึง 12.2022  
ประเภทกิจการ 35599 การผลิตไฟฟ้าทั้งในและนอกบ้าน  
นิคมอุตสาหกรรม

ขาดจ่ายเบ็ดเสร็จรวม เลขที่ใบเสร็จ 64  
ประเภทมิเตอร์ METER SMART 3P 3W 3x110V S(6)  
CT 75.0/5.0 VT 22000/110  
ตัวคูณ 3,000.00000 ตัวคูณมิเตอร์

| วันที่     | รายชื่อบริษัท | ค่า FT   | FT / หน่วย | เงินค่า KVAR | ค่าใช้รวมรวมภาษี | เฉลี่ย/หน่วย | LF   | ใช้เงิน (บาท) | หมายเหตุ |
|------------|---------------|----------|------------|--------------|------------------|--------------|------|---------------|----------|
| 30.09.2022 | 3224          | 4,985.08 | 0.9343     | 0.00         | 75,547.15        | 14.39        |      | 0.00          |          |
| 31.10.2022 | 3224          | 2,746.84 | 0.9343     | 0.00         | 24,582.18        | 8.36         | 1.07 | 0.00          |          |
| 30.11.2022 | 3224          | 5,101.28 | 0.9343     | 0.00         | 45,459.97        | 8.33         | 5.74 | 0.00          |          |
| 31.12.2022 | 3224          | 4,400.55 | 0.9343     | 0.00         | 38,018.67        | 8.07         | 5.86 | 0.00          |          |

วันที่ : 13.01.2023  
เวลา : 14:25:00  
หน้าที่ : 1

ช่วงเวลา 01.2022 ถึง 12.2022

|                  |                   |                         |
|------------------|-------------------|-------------------------|
| ประเภทกิจการ     | 38439             | อุตสาหกรรมยานยนต์อื่น ๆ |
| สินค้าอุตสาหกรรม | ปีสอง (โครงการ 2) |                         |

|                      |                           |                      |    |
|----------------------|---------------------------|----------------------|----|
| ขาดทุนปรับปรุงรวม    | 630                       | เลขที่ใบเสร็จรับเงิน | 20 |
| ประเภทใบเสร็จรับเงิน | TOU meter 3P 3W 110V 5amp |                      |    |
| CT 20.0/5.0          | VT 22000/110              |                      |    |
| ตัวคูณ               | 800.00000                 | ตัวคูณมิเตอร์        |    |

| วันที่     | รหัสงาน | รหัสรายการ | ค่า FT    | FF / หน่วย | เงินค่า KVAR | ค่าไฟฟ้ารวมภาษี | เงิน/หน่วย | LF    | น้ำดื่ม (บาท) | หมายเหตุ |
|------------|---------|------------|-----------|------------|--------------|-----------------|------------|-------|---------------|----------|
| 31.01.2022 | 3224    |            | 880.70    | 0.0139     | 0.00         | 245,183.41      | 3.87       | 58.81 | 0.00          |          |
| 28.02.2022 | 3224    |            | 829.11    | 0.0139     | 0.00         | 230,994.55      | 3.87       | 61.30 | 0.00          |          |
| 31.03.2022 | 3224    |            | 879.15    | 0.0139     | 0.00         | 242,769.09      | 3.84       | 62.51 | 0.00          |          |
| 30.04.2022 | 3224    |            | 842.34    | 0.0139     | 0.00         | 229,476.49      | 3.79       | 56.87 | 0.00          |          |
| 31.05.2022 | 3224    |            | 16,708.85 | 0.2477     | 0.00         | 273,035.08      | 4.05       | 63.67 | 0.00          |          |
| 30.06.2022 | 3224    |            | 16,322.44 | 0.00       | 0.2477       | 267,602.40      | 4.06       | 64.63 | 0.00          |          |
| 31.07.2022 | 3224    |            | 14,507.29 | 0.2477     | 0.00         | 232,265.97      | 3.97       | 58.23 | 0.00          |          |
| 31.08.2022 | 3224    |            | 15,000.71 | 0.2477     | 0.00         | 256,732.16      | 4.24       | 54.12 | 0.00          |          |
| 30.09.2022 | 3224    |            | 61,035.95 | 0.9343     | 0.00         | 320,183.53      | 4.90       | 63.36 | 0.00          |          |
| 31.10.2022 | 3224    |            | 55,609.54 | 0.9343     | 0.00         | 285,289.62      | 4.79       | 59.52 | 0.00          |          |
| 30.11.2022 | 3224    |            | 53,711.04 | 0.9343     | 0.00         | 284,362.91      | 4.95       | 55.76 | 0.00          |          |
| 31.12.2022 | 3224    |            | 51,640.63 | 0.9343     | 0.00         | 267,600.59      | 4.84       | 53.99 | 0.00          |          |



ข้อมูลไฟฟ้า  
สาย HSRC9813 หมบ.อานันท์คู่มือไฟฟ้า  
ที่คู่มือ 150/31 หมบ.ปิ่นทอง 2 ม.9 ก.หมบ.งาม อ.ศรีราชา จ.ชลบุรี 20230  
การติดตั้ง 6016311525 เลขที่สัญญา 3016358646  
ประเภทหมบ.ที่ปรึกษา อ.อานันท์  
รหัสเอกสาร  
รวมเงินหมบ.ที่ปรึกษา 334,800.00 บาท จำนวนเงิน 334,800.00 บาท

ช่วงเวลา 01.2022 ถึง 12.2022  
ประเภทกิจการ 32190 การผลิตพลังงานอื่น ๆ ซึ่งมีใช้หมบ.ภาค  
นิคมอุตสาหกรรม ปิ่นทอง(โครงการ 2)  
บาทต่อหมบ.พลังงานรวม 800 เลขที่เมตร 5701540556  
ประเภทหมบ.เมตร METER.WRGP3M10V5A (FUNC) .NR  
CT 20.0/5.0 VT 22000/110  
ตัวคูณ 800.00000 ตัวคูณเมตร 1.00000

| วันที่อ่าน | รหัสคิวอาร์ | MR KW-PK | MR KW-PP/OP | MR KW-OP/H | MR KVAR-PK | MR KVAR-PP/OP | MR KVAR-OP/H | MR KW-PK  | MR KW-PP/OP | MR KW-OP/H |
|------------|-------------|----------|-------------|------------|------------|---------------|--------------|-----------|-------------|------------|
| 11.01.2022 | 3224        | 19.900   | 17.032      | 17.672     | 10.176     |               |              | 3,187.430 | 1,755.830   | 1,442.720  |
| 31.01.2022 | 3224        | 20.176   | 17.236      | 17.892     | 10.280     |               |              | 3,216.870 | 1,770.920   | 1,452.500  |
| 28.02.2022 | 3224        | 20.432   | 17.436      | 18.112     | 10.384     |               |              | 3,252.560 | 1,791.320   | 1,467.730  |
| 31.03.2022 | 3224        | 20.704   | 17.652      | 18.348     | 10.488     |               |              | 3,301.770 | 1,820.790   | 1,489.470  |
| 30.04.2022 | 3224        | 21.008   | 17.900      | 18.616     | 10.604     |               |              | 3,336.900 | 1,841.130   | 1,513.320  |
| 31.05.2022 | 3224        | 21.292   | 18.144      | 18.880     | 10.712     |               |              | 3,381.580 | 1,867.010   | 1,537.380  |
| 30.06.2022 | 3224        | 21.556   | 18.392      | 19.140     | 10.820     |               |              | 3,427.040 | 1,894.860   | 1,561.500  |
| 31.07.2022 | 3224        | 21.820   | 18.644      | 19.372     | 10.928     |               |              | 3,468.640 | 1,920.560   | 1,601.110  |
| 31.08.2022 | 3224        | 22.076   | 18.888      | 19.564     | 11.032     |               |              | 3,513.420 | 1,947.750   | 1,614.890  |
| 30.09.2022 | 3224        | 22.328   | 19.120      | 19.808     | 11.140     |               |              | 3,566.020 | 1,979.920   | 1,635.590  |
| 31.10.2022 | 3224        | 22.596   | 19.328      | 20.040     | 11.240     |               |              | 3,607.170 | 2,002.880   | 1,660.590  |
| 30.11.2022 | 3224        | 22.856   | 19.572      | 20.276     | 11.344     |               |              | 3,655.180 | 2,032.640   | 1,677.750  |
| 31.12.2022 | 3224        | 23.144   | 19.792      | 20.516     | 11.452     |               |              | 3,692.340 | 2,054.370   | 1,693.760  |

| วันที่อ่าน | รหัสคิวอาร์ | KW-PK  | KW-PP/OP | KW-OP/H | KWH-PK    | KWH-PP/OP | KWH-OP/H  | KWH รวม   | KVAR  | หน่วยอื่น |
|------------|-------------|--------|----------|---------|-----------|-----------|-----------|-----------|-------|-----------|
| 31.01.2022 | 3224        | 220.80 | 217.60   | 176.00  | 31,056.00 | 19,664.00 | 8,872.00  | 59,592.00 | 83.20 |           |
| 28.02.2022 | 3224        | 204.80 | 160.00   | 176.00  | 28,552.00 | 16,320.00 | 12,184.00 | 57,056.00 | 83.20 |           |
| 31.03.2022 | 3224        | 217.60 | 172.80   | 188.80  | 39,368.00 | 23,576.00 | 17,392.00 | 80,336.00 | 83.20 |           |
| 30.04.2022 | 3224        | 243.20 | 198.40   | 214.40  | 28,104.00 | 16,272.00 | 19,080.00 | 63,456.00 | 92.80 |           |
| 31.05.2022 | 3224        | 227.20 | 195.20   | 211.20  | 35,744.00 | 20,704.00 | 19,248.00 | 75,696.00 | 86.40 |           |
| 30.06.2022 | 3224        | 211.20 | 198.40   | 208.00  | 36,368.00 | 22,280.00 | 19,296.00 | 77,944.00 | 86.40 |           |
| 31.07.2022 | 3224        | 208.80 | 201.60   | 211.20  | 29,680.00 | 18,576.00 | 37,272.00 | 85,528.00 | 86.40 |           |
| 31.08.2022 | 3224        | 204.80 | 195.20   | 153.60  | 35,824.00 | 21,752.00 | 11,024.00 | 68,600.00 | 83.20 |           |
| 30.09.2022 | 3224        | 201.60 | 185.60   | 195.20  | 42,080.00 | 25,736.00 | 16,560.00 | 84,376.00 | 86.40 |           |
| 31.10.2022 | 3224        | 214.40 | 166.40   | 185.60  | 31,176.00 | 17,776.00 | 22,336.00 | 71,288.00 | 80.00 |           |
| 30.11.2022 | 3224        | 208.00 | 195.20   | 188.80  | 38,408.00 | 23,808.00 | 13,728.00 | 75,944.00 | 83.20 |           |
| 31.12.2022 | 3224        | 230.40 | 176.00   | 192.00  | 29,664.00 | 17,336.00 | 12,920.00 | 59,920.00 | 86.40 |           |

| วันที่อ่าน | รหัสคิวอาร์ | ค่า FT    | FT / หน่วย | เงินค่า KVAR | ค่าไฟฟ้ารวมภาษี | เฉลี่ย/หน่วย | LF    | ไฟฟ้า (บาท) | หมายเหตุ |
|------------|-------------|-----------|------------|--------------|-----------------|--------------|-------|-------------|----------|
| 31.01.2022 | 3224        | 828.33    | 0.0139     | 0.00         | 251,156.70      | 4.21         | 36.28 | 0.00        |          |
| 28.02.2022 | 3224        | 793.08    | 0.0139     | 0.00         | 237,544.24      | 4.16         | 41.46 | 0.00        |          |
| 31.03.2022 | 3224        | 1,116.67  | 0.0139     | 0.00         | 322,856.05      | 4.02         | 49.62 | 0.00        |          |
| 30.04.2022 | 3224        | 882.04    | 0.0139     | 0.00         | 260,173.90      | 4.10         | 36.24 | 0.00        |          |
| 31.05.2022 | 3224        | 18,749.90 | 0.2477     | 0.00         | 324,034.71      | 4.28         | 44.78 | 0.00        |          |
| 30.06.2022 | 3224        | 19,306.73 | 0.2477     | 0.00         | 329,672.66      | 4.23         | 51.26 | 0.00        |          |
| 31.07.2022 | 3224        | 21,185.29 | 0.2477     | 0.00         | 341,161.90      | 3.99         | 54.43 | 0.00        |          |
| 31.08.2022 | 3224        | 16,992.22 | 0.2477     | 0.00         | 299,334.02      | 4.36         | 45.02 | 0.00        |          |
| 30.09.2022 | 3224        | 78,832.50 | 0.9343     | 0.00         | 419,577.00      | 4.97         | 58.13 | 0.00        |          |
| 31.10.2022 | 3224        | 66,604.38 | 0.9343     | 0.00         | 353,414.25      | 4.96         | 44.69 | 0.00        |          |
| 30.11.2022 | 3224        | 70,954.48 | 0.9343     | 0.00         | 382,357.94      | 5.03         | 50.71 | 0.00        |          |
| 31.12.2022 | 3224        | 55,983.26 | 0.9343     | 0.00         | 310,098.12      | 5.18         | 34.96 | 0.00        |          |

ข้อมูลไฟฟ้า  
สาย HSRC9813 หมบ.อานันท์คู่มือไฟฟ้า  
ที่คู่มือ 236 ม.6 ค.ป. อ.ศรีราชา จ.ชลบุรี 20230  
การติดตั้ง 6016986700 เลขที่สัญญา 3019180545  
ประเภทหมบ.ที่ปรึกษา ,หมบ.อานันท์คู่มือไฟฟ้าที่ภาคต่างๆ  
รหัสเอกสาร 30.09.2023  
รวมเงินหมบ.ที่ปรึกษา 286,600.00 บาท จำนวนเงิน 286,600.00 บาท

ช่วงเวลา 01.2022 ถึง 12.2022  
ประเภทกิจการ 38199 การผลิตพลังงานที่สะอาดอื่น ๆ ซึ่งมีใช้หมบ.  
นิคมอุตสาหกรรม ปิ่นทอง(โครงการ 2)  
บาทต่อหมบ.พลังงานรวม 1500 เลขที่เมตร 27666205  
ประเภทหมบ.เมตร METER.WRGP3M10V5A (FUNC) .NR  
CT 50.0/5.0 VT 22000/110  
ตัวคูณ 2,000.00000 ตัวคูณเมตร 1.00000

| วันที่อ่าน | รหัสคิวอาร์ | MR KW-PK | MR KW-PP/OP | MR KW-OP/H | MR KVAR-PK | MR KVAR-PP/OP | MR KVAR-OP/H | MR KW-PK  | MR KW-PP/OP | MR KW-OP/H |
|------------|-------------|----------|-------------|------------|------------|---------------|--------------|-----------|-------------|------------|
| 31.01.2022 | 3224        | 9.928    | 9.144       | 9.004      | 5.032      |               |              | 1,514.280 | 926.450     | 698.020    |
| 28.02.2022 | 3224        | 10.024   | 9.244       | 9.100      | 5.084      |               |              | 1,530.100 | 938.590     | 707.950    |
| 31.03.2022 | 3224        | 10.128   | 9.344       | 9.192      | 5.132      |               |              | 1,549.080 | 953.510     | 715.410    |
| 30.04.2022 | 3224        | 10.228   | 9.440       | 9.288      | 5.184      |               |              | 1,561.860 | 963.240     | 727.350    |
| 31.05.2022 | 3224        | 10.332   | 9.540       | 9.376      | 5.236      |               |              | 1,577.940 | 974.750     | 736.420    |
| 30.06.2022 | 3224        | 10.436   | 9.652       | 9.480      | 5.288      |               |              | 1,595.510 | 987.680     | 743.590    |
| 31.07.2022 | 3224        | 10.536   | 9.748       | 9.584      | 5.340      |               |              | 1,610.690 | 997.710     | 756.240    |
| 31.08.2022 | 3224        | 10.636   | 9.848       | 9.680      | 5.392      |               |              | 1,629.750 | 1,011.800   | 765.800    |
| 30.09.2022 | 3224        | 10.736   | 9.948       | 9.772      | 5.440      |               |              | 1,648.000 | 1,024.960   | 773.280    |
| 31.10.2022 | 3224        | 10.836   | 10.048      | 9.868      | 5.492      |               |              | 1,664.990 | 1,036.640   | 784.780    |
| 30.11.2022 | 3224        | 10.936   | 10.148      | 9.968      | 5.544      |               |              | 1,683.440 | 1,050.600   | 793.680    |
| 31.12.2022 | 3224        | 11.036   | 10.256      | 10.064     | 5.596      |               |              | 1,698.380 | 1,061.580   | 801.860    |

| วันที่อ่าน | รหัสคิวอาร์ | KW-PK  | KW-PP/OP | KW-OP/H | KWH-PK    | KWH-PP/OP | KWH-OP/H  | KWH รวม   | KVAR   | หน่วยอื่น |
|------------|-------------|--------|----------|---------|-----------|-----------|-----------|-----------|--------|-----------|
| 31.01.2022 | 3224        | 200.00 | 192.00   | 184.00  | 33,700.00 | 23,760.00 | 15,400.00 | 72,860.00 | 104.00 |           |
| 28.02.2022 | 3224        | 192.00 | 200.00   | 192.00  | 31,640.00 | 24,280.00 | 19,860.00 | 75,780.00 | 104.00 |           |
| 31.03.2022 | 3224        | 208.00 | 200.00   | 184.00  | 37,960.00 | 29,840.00 | 14,920.00 | 82,720.00 | 96.00  |           |
| 30.04.2022 | 3224        | 200.00 | 192.00   | 192.00  | 25,560.00 | 19,460.00 | 23,880.00 | 68,900.00 | 104.00 |           |
| 31.05.2022 | 3224        | 208.00 | 200.00   | 176.00  | 32,160.00 | 23,020.00 | 18,140.00 | 73,320.00 | 104.00 |           |
| 30.06.2022 | 3224        | 208.00 | 224.00   | 208.00  | 35,140.00 | 25,860.00 | 14,340.00 | 75,340.00 | 104.00 |           |
| 31.07.2022 | 3224        | 196.00 | 192.00   | 208.00  | 27,880.00 | 18,140.00 | 29,700.00 | 75,720.00 | 104.00 |           |
| 31.08.2022 | 3224        | 200.00 | 200.00   | 192.00  | 38,120.00 | 28,180.00 | 19,120.00 | 85,420.00 | 104.00 |           |
| 30.09.2022 | 3224        | 200.00 | 200.00   | 184.00  | 36,500.00 | 26,320.00 | 14,960.00 | 77,780.00 | 96.00  |           |
| 31.10.2022 | 3224        | 200.00 | 196.00   | 200.00  | 32,240.00 | 22,480.00 | 25,620.00 | 80,340.00 | 104.00 |           |
| 30.11.2022 | 3224        | 200.00 | 200.00   | 200.00  | 36,900.00 | 27,920.00 | 17,800.00 | 82,620.00 | 104.00 |           |
| 31.12.2022 | 3224        | 194.00 | 216.00   | 200.00  | 29,360.00 | 21,520.00 | 17,320.00 | 68,200.00 | 104.00 |           |

| วันที่อ่าน | รหัสคิวอาร์ | ค่า FT    | FT / หน่วย | เงินค่า KVAR | ค่าไฟฟ้ารวมภาษี | เฉลี่ย/หน่วย | LF    | ไฟฟ้า (บาท) | หมายเหตุ |
|------------|-------------|-----------|------------|--------------|-----------------|--------------|-------|-------------|----------|
| 31.01.2022 | 3224        | 1,012.75  | 0.0139     | 0.00         | 289,830.16      | 3.98         | 48.97 | 0.00        |          |
| 28.02.2022 | 3224        | 1,053.34  | 0.0139     | 0.00         | 293,387.64      | 3.87         | 56.38 | 0.00        |          |
| 31.03.2022 | 3224        | 1,149.81  | 0.0139     | 0.00         | 325,787.12      | 3.94         | 53.45 | 0.00        |          |
| 30.04.2022 | 3224        | 957.71    | 0.0139     | 0.00         | 264,975.65      | 3.85         | 47.85 | 0.00        |          |
| 31.05.2022 | 3224        | 18,161.36 | 0.2477     | 0.00         | 307,994.74      | 4.20         | 47.38 | 0.00        |          |
| 30.06.2022 | 3224        | 18,661.72 | 0.2477     | 0.00         | 319,196.40      | 4.24         | 46.71 | 0.00        |          |
| 31.07.2022 | 3224        | 18,755.84 | 0.2477     | 0.00         | 306,373.64      | 4.05         | 48.93 | 0.00        |          |
| 31.08.2022 | 3224        | 21,158.53 | 0.2477     | 0.00         | 353,851.19      | 4.14         | 57.41 | 0.00        |          |
| 30.09.2022 | 3224        | 72,669.85 | 0.9343     | 0.00         | 384,944.46      | 4.95         | 54.01 | 0.00        |          |
| 31.10.2022 | 3224        | 75,061.66 | 0.9343     | 0.00         | 387,432.89      | 4.82         | 53.99 | 0.00        |          |
| 30.11.2022 | 3224        | 77,191.87 | 0.9343     | 0.00         | 403,943.38      | 4.89         | 57.38 | 0.00        |          |
| 31.12.2022 | 3224        | 63,719.26 | 0.9343     | 0.00         | 335,752.02      | 4.92         | 42.44 | 0.00        |          |

ข้อมูลไฟฟ้า  
สาย F5SC9047  
พื้นที่ 150/79 ม.9 ค.หนองขน อ.สุราษฎร์ จ.สงขลา 20022428929  
การติดตั้ง 6021694812 เลขมิเตอร์ 3025966465  
ประเภทหม้อแปลง  
รหัสสาย  
รวมเงินหม้อแปลง

บริษัท ทีเอสซี เทคโนโลยี่ จำกัด  
20022428929  
อ.เขตวิ 20110  
3025966465  
ประเภทหม้อแปลง  
รหัสสาย  
รวมเงินหม้อแปลง

ช่วงเวลา 01.2022 ถึง 12.2022  
ประเภทกิจการ 35609 การผลิตและจำหน่ายพลังงานไฟฟ้า  
นิคมอุตสาหกรรม ปัตตานี(โครงการ 1)  
ขนาดหม้อแปลงรวม 565 เหนือมิเตอร์ 6400048262  
ประเภทมิเตอร์ METER SMART 3P 3W 3x110V 5(6)A  
CT 20.0/5.0 VT 22000/110  
ตัวคูณ 800.00000 ตัวคูณมิเตอร์ 1.00000

| วันที่อ่าน | รหัสตัวร | MR KV-PK | MR KV-PP/OP | MR KV-OP/H | MR KV/R-PK | MR KV/R-PP/OP | MR KV/R-OP/H | MR KWH-PK | MR KWH-PP/OP | MR KWH-OP/H |
|------------|----------|----------|-------------|------------|------------|---------------|--------------|-----------|--------------|-------------|
| 30.06.2022 | 3224     | 0.282    | 0.267       | 0.271      | 0.140      |               |              | 19.200    | 14.760       | 14.030      |
| 31.07.2022 | 3224     | 0.561    | 0.557       | 0.492      | 0.286      |               |              | 47.310    | 32.580       | 40.290      |
| 31.08.2022 | 3224     | 0.841    | 0.839       | 0.779      | 0.438      |               |              | 84.400    | 60.140       | 58.630      |
| 30.09.2022 | 3224     | 1.107    | 1.127       | 0.948      | 0.590      |               |              | 115.750   | 87.300       | 67.820      |
| 31.10.2022 | 3224     | 1.395    | 1.398       | 1.226      | 0.755      |               |              | 152.970   | 114.000      | 94.800      |
| 30.11.2022 | 3224     | 1.680    | 1.693       | 1.529      | 0.925      |               |              | 197.630   | 149.440      | 119.540     |
| 31.12.2022 | 3224     | 1.980    | 1.964       | 1.801      | 1.090      |               |              | 237.580   | 181.750      | 139.250     |

| วันที่อ่าน | รหัสตัวร | KV-PK  | KV-PP/OP | KV-OP/H | KWH-PK    | KWH-PP/OP | KWH-OP/H  | KWH รวม   | KV/R | หน่วยอื่น |
|------------|----------|--------|----------|---------|-----------|-----------|-----------|-----------|------|-----------|
| 30.06.2022 | 3224     | 225.60 | 213.60   | 216.80  | 15,360.00 | 11,808.00 | 11,224.00 | 38,392.00 |      | 112.00    |
| 31.07.2022 | 3224     | 223.20 | 232.00   | 176.80  | 19,989.33 | 12,672.00 | 25,090.67 | 57,752.00 |      | 116.80    |
| 31.08.2022 | 3224     | 224.00 | 225.60   | 229.60  | 29,672.00 | 22,048.00 | 14,672.00 | 66,392.00 |      | 121.60    |
| 30.09.2022 | 3224     | 212.80 | 230.40   | 135.20  | 25,080.00 | 21,728.00 | 7,352.00  | 54,160.00 |      | 121.60    |
| 31.10.2022 | 3224     | 230.40 | 216.80   | 222.40  | 28,287.20 | 20,292.00 | 24,140.80 | 72,720.00 |      | 132.00    |
| 30.11.2022 | 3224     | 228.00 | 236.00   | 242.40  | 35,728.00 | 28,352.00 | 19,792.00 | 83,872.00 |      | 136.00    |
| 31.12.2022 | 3224     | 240.00 | 216.80   | 217.60  | 30,438.10 | 24,617.14 | 18,520.76 | 73,576.00 |      | 132.00    |

| วันที่อ่าน   | รหัสตัวร | ค่า FT    | FT / หน่วย | เงินค่า KV/R | ค่าไฟฟ้ารวมตามมิ | เฉลี่ย/หน่วย | LF    | ไต่ขั้น (บาท) | หมายเหตุ                 |
|--------------|----------|-----------|------------|--------------|------------------|--------------|-------|---------------|--------------------------|
| 30.06.2022-J | 3224     | 18,421.55 | 0.2477     | 0.00         | 309,911.53       | 4.17         | 98.11 | 0.00          | TR-UP: เริ่มขนาดหม้อแปลง |
| 31.07.2022   | 3224     | 14,305.17 | 0.2477     | 0.00         | 242,080.45       | 4.19         | 33.46 | 0.00          |                          |
| 31.08.2022   | 3224     | 16,445.30 | 0.2477     | 0.00         | 284,926.45       | 4.29         | 38.87 | 0.00          |                          |
| 30.09.2022   | 3224     | 50,601.69 | 0.9343     | 0.00         | 278,038.69       | 5.13         | 32.65 | 0.00          |                          |
| 31.10.2022   | 3224     | 67,942.30 | 0.9343     | 0.00         | 356,226.66       | 4.90         | 42.42 | 0.00          |                          |
| 30.11.2022   | 3224     | 78,361.61 | 0.9343     | 0.00         | 410,683.98       | 4.90         | 48.06 | 0.00          |                          |
| 31.12.2022   | 3224     | 68,742.06 | 0.9343     | 0.00         | 364,469.41       | 4.95         | 41.21 | 0.00          |                          |

ข้อมูลไฟฟ้า  
สาย F5SC9047  
พื้นที่ 150/79 ม.9 ค.หนองขน อ.สุราษฎร์ จ.สงขลา 20022428929  
การติดตั้ง 6021694812 เลขมิเตอร์ 3022941891  
ประเภทหม้อแปลง  
รหัสสาย  
รวมเงินหม้อแปลง

บริษัท ทีเอสซี เทคโนโลยี่ จำกัด  
20022428929  
อ.เขตวิ 20110  
3022941891  
ประเภทหม้อแปลง  
รหัสสาย  
รวมเงินหม้อแปลง

ช่วงเวลา 01.2022 ถึง 12.2022  
ประเภทกิจการ 35609 การผลิตและจำหน่ายพลังงานไฟฟ้า  
นิคมอุตสาหกรรม ปัตตานี(โครงการ 1)  
ขนาดหม้อแปลงรวม 250 เหนือมิเตอร์ 6001700709  
ประเภทมิเตอร์ METER SMART 3P4W 230/400V5(6)A  
CT 400.0/5.0 VT  
ตัวคูณ 80.00000 ตัวคูณมิเตอร์ 1.00000

| วันที่อ่าน | รหัสตัวร | MR KV-PK | MR KV-PP/OP | MR KV-OP/H | MR KV/R-PK | MR KV/R-PP/OP | MR KV/R-OP/H | MR KWH-PK | MR KWH-PP/OP | MR KWH-OP/H |
|------------|----------|----------|-------------|------------|------------|---------------|--------------|-----------|--------------|-------------|
| 29.01.2022 | 3224     | 45.337   | 45.548      | 44.276     | 21.033     |               |              | 4,153.110 | 3,441.790    | 2,990.270   |
| 26.02.2022 | 3224     | 47.464   | 47.578      | 46.434     | 21.960     |               |              | 4,313.290 | 3,595.530    | 3,131.700   |
| 29.03.2022 | 3224     | 49.899   | 50.034      | 48.403     | 22.967     |               |              | 4,591.280 | 3,791.110    | 3,250.710   |
| 28.04.2022 | 3224     | 52.366   | 52.534      | 50.843     | 24.106     |               |              | 4,860.130 | 3,994.520    | 3,372.320   |
| 29.05.2022 | 3224     | 54.337   | 54.722      | 53.293     | 25.215     |               |              | 5,186.810 | 4,254.130    | 3,607.480   |
| 16.06.2022 | 3224     | 56.553   | 56.749      | 55.274     | 26.189     |               |              | 5,383.450 | 4,407.250    | 3,707.450   |

| วันที่อ่าน | รหัสตัวร | KV-PK  | KV-PP/OP | KV-OP/H | KWH-PK    | KWH-PP/OP | KWH-OP/H  | KWH รวม   | KV/R  | หน่วยอื่น |
|------------|----------|--------|----------|---------|-----------|-----------|-----------|-----------|-------|-----------|
| 29.01.2022 | 3224     | 160.43 | 160.02   | 29.21   | 7,493.33  | 7,554.53  | 505.10    | 15,552.96 | 74.88 |           |
| 26.02.2022 | 3224     | 173.56 | 165.65   | 176.09  | 13,070.69 | 12,545.18 | 11,540.69 | 37,156.56 | 74.16 |           |
| 29.03.2022 | 3224     | 198.70 | 200.41   | 160.67  | 22,683.98 | 15,959.33 | 9,711.22  | 48,354.53 | 80.56 |           |
| 28.04.2022 | 3224     | 201.31 | 204.00   | 199.10  | 21,938.16 | 16,598.26 | 9,923.38  | 48,459.80 | 91.12 |           |
| 29.05.2022 | 3224     | 160.83 | 178.54   | 199.92  | 26,657.09 | 21,184.18 | 19,189.06 | 67,030.33 | 88.72 |           |
| 16.06.2022 | 3224     | 177.28 | 162.16   | 158.48  | 15,731.20 | 12,249.60 | 7,997.60  | 35,978.40 | 77.92 |           |

| วันที่อ่าน   | รหัสตัวร | ค่า FT    | FT / หน่วย | เงินค่า KV/R | ค่าไฟฟ้ารวมตามมิ | เฉลี่ย/หน่วย | LF    | ไต่ขั้น (บาท) | หมายเหตุ |
|--------------|----------|-----------|------------|--------------|------------------|--------------|-------|---------------|----------|
| 29.01.2022   | 3224     | 216.19    | 0.0139     | 0.00         | 79,383.93        | 5.10         | 13.03 | 0.00          |          |
| 26.02.2022   | 3224     | 516.48    | 0.0139     | 0.00         | 151,189.81       | 4.07         | 31.40 | 0.00          |          |
| 29.03.2022   | 3224     | 672.13    | 0.0139     | 0.00         | 202,383.52       | 4.19         | 32.43 | 0.00          |          |
| 28.04.2022   | 3224     | 673.59    | 0.0139     | 0.00         | 201,788.54       | 4.16         | 32.99 | 0.00          |          |
| 29.05.2022   | 3224     | 16,603.41 | 0.2477     | 0.00         | 272,791.34       | 4.07         | 45.07 | 0.00          |          |
| 16.06.2022-J | 3224     | 18,421.55 | 0.2477     | 0.00         | 309,911.53       | 4.17         | 98.11 | 0.00          |          |

ช่วงวันที่ 01.02.22 ถึง 12.02.22

|                |                    |                                |
|----------------|--------------------|--------------------------------|
| ประเภทกิจการ   | 38192              | การผลิตโลหะและผลิตภัณฑ์จากโลหะ |
| นิคมอุตสาหกรรม | นิคมสอง (ไทรทอง 2) |                                |

|                  |                        |               |          |
|------------------|------------------------|---------------|----------|
| ขนาดข้อต่อปลงรวม | 2000                   | เลขที่มิเตอร์ | 27665625 |
| ประเภทมิเตอร์    | METER,MR3PM10V5A (FNC) | MR            |          |
| CT 75.0/5.0      |                        | VT 22000/110  |          |
| ตัวรวม           | 3,000.00000            | ตัวคูณมิเตอร์ | 1.00000  |

| วันที่     | รายชื่อบริษัท | ค่า FT     | FT / หน่วย | เงินค่า KVAR | ค่าไฟฟ้ารวมรายปี | เฉลี่ย/หน่วย | LF    | ใช้พื้นที่ (บาท) | หมายเหตุ |
|------------|---------------|------------|------------|--------------|------------------|--------------|-------|------------------|----------|
| 31.01.2022 | 4224          | 4,872.23   | 0.0139     | 50,687.28    | 1,591,484.95     | 4.54         | 37.04 | 0.00             |          |
| 28.02.2022 | 4224          | 5,091.57   | 0.0139     | 73,788.12    | 1,679,011.06     | 4.59         | 42.45 | 0.00             |          |
| 31.03.2022 | 4224          | 5,674.12   | 0.0139     | 57,808.17    | 1,837,904.66     | 4.50         | 43.55 | 0.00             |          |
| 30.04.2022 | 4224          | 4,029.89   | 0.0139     | 53,154.36    | 1,320,718.99     | 4.56         | 33.56 | 0.00             |          |
| 31.05.2022 | 4224          | 88,399.18  | 0.2477     | 60,499.53    | 1,700,116.17     | 4.76         | 38.07 | 0.00             |          |
| 30.06.2022 | 4224          | 90,130.60  | 0.2477     | 57,696.03    | 1,740,561.45     | 4.78         | 41.29 | 0.00             |          |
| 31.07.2022 | 4224          | 83,447.65  | 0.2477     | 57,135.33    | 1,611,328.24     | 4.78         | 36.87 | 0.00             |          |
| 31.08.2022 | 4224          | 72,491.88  | 0.2477     | 82,759.32    | 1,418,895.33     | 4.85         | 32.78 | 0.00             |          |
| 30.09.2022 | 4224          | 372,113.00 | 0.9343     | 71,377.11    | 2,217,657.36     | 5.57         | 42.68 | 0.00             |          |
| 31.10.2022 | 4224          | 381,502.72 | 0.9343     | 51,191.91    | 2,174,656.05     | 5.33         | 42.35 | 0.00             |          |
| 30.11.2022 | 4224          | 370,459.29 | 0.9343     | 45,865.26    | 2,158,487.34     | 5.44         | 44.56 | 0.00             |          |
| 31.12.2022 | 4224          | 258,483.44 | 0.9343     | 45,584.91    | 1,546,934.07     | 5.59         | 32.97 | 0.00             |          |

| พฤษภาคม 01.2022 ถึง 12.2022 |                              |   |          |
|-----------------------------|------------------------------|---|----------|
| ประเภทกิจการ                | 38110                        | การผลิตเครื่องจักร เครื่องมือ และเครื่องมือ |          |
| บัญชีถาวร                   | บัญชี (งบ 2)                 |   |          |
| ขาดสต็อกโดยรวม              | 400                          | 1 เซกซ์เตอร์                                | 27665619 |
| ประเภทเครื่อง               | METER, ARUP3M10V5A (PLNC) AR |   |          |
| CT 20.0/5.0                 |                              | YT 22000/110                                |          |
| ต้นทุน                      | 800.00000                    | ต้นทุน                                      | 1.00000  |

| วันเดือนปี | รายชื่อบริษัท | ค่า FT     | FT / หน่วย | เงินค่า KVAR | ค่าใช้จริงรวมภาษี | เฉลี่ย/หน่วย | LF    | ใช้จริง (บาท) | หมายเหตุ |
|------------|---------------|------------|------------|--------------|-------------------|--------------|-------|---------------|----------|
| 31.01.2022 | 3224          | 1,779.98   | 0.0139     | 3,252.06     | 496,367.99        | 3.88         | 59.76 | 0.00          |          |
| 28.02.2022 | 3224          | 1,923.87   | 0.0139     | 2,971.71     | 535,056.88        | 3.87         | 67.05 | 0.00          |          |
| 31.03.2022 | 3224          | 2,142.94   | 0.0139     | 3,083.85     | 598,990.28        | 3.89         | 68.16 | 0.00          |          |
| 30.04.2022 | 3224          | 1,984.59   | 0.0139     | 3,364.20     | 531,899.84        | 3.73         | 68.10 | 0.00          |          |
| 31.05.2022 | 3224          | 34,739.43  | 0.2477     | 3,139.92     | 574,119.72        | 4.09         | 64.73 | 0.00          |          |
| 30.06.2022 | 3224          | 31,988.97  | 0.2477     | 2,130.66     | 537,077.72        | 4.16         | 59.63 | 0.00          |          |
| 31.07.2022 | 3224          | 29,926.12  | 0.2477     | 2,074.59     | 484,816.81        | 4.01         | 57.67 | 0.00          |          |
| 31.08.2022 | 3224          | 33,829.88  | 0.2477     | 1,906.38     | 563,286.66        | 4.12         | 61.03 | 0.00          |          |
| 30.09.2022 | 3224          | 125,824.05 | 0.9343     | 2,130.66     | 662,458.81        | 4.92         | 62.18 | 0.00          |          |
| 31.10.2022 | 3224          | 116,234.39 | 0.9343     | 2,018.52     | 604,442.95        | 4.86         | 58.06 | 0.00          |          |
| 30.11.2022 | 3224          | 118,514.09 | 0.9343     | 1,738.17     | 627,049.81        | 4.94         | 58.57 | 0.00          |          |
| 31.12.2022 | 3224          | 92,308.84  | 0.9343     | 1,233.54     | 491,402.75        | 4.97         | 45.11 | 0.00          |          |

การผลิตเครื่องมือเครื่องใช้ที่ใช้ไฟฟ้า  
(ตาราง 2)

| วันที่     | รายชื่การ | ค่า FT     | FT / หน่วย | (เงินค่า) KVAR | ค่าไฟฟ้ารวมภาษี | เฉลี่ย/หน่วย | LF    | ใช้เงิน (บาท) | หมายเหตุ |
|------------|-----------|------------|------------|----------------|-----------------|--------------|-------|---------------|----------|
| 31.01.2022 | 4224      | 5,621.58   | 0.0139     | 0.00           | 1,566,545.93    | 3.87         | 58.08 | 0.00          |          |
| 28.02.2022 | 4224      | 5,609.48   | 0.0139     | 0.00           | 1,541,357.56    | 3.82         | 66.50 | 0.00          |          |
| 31.03.2022 | 4224      | 6,423.47   | 0.0139     | 0.00           | 1,770,298.44    | 3.83         | 69.01 | 0.00          |          |
| 30.04.2022 | 4224      | 5,455.19   | 0.0139     | 0.00           | 1,517,320.21    | 3.87         | 51.62 | 0.00          |          |
| 31.05.2022 | 4224      | 109,414.04 | 0.2477     | 0.00           | 1,806,299.62    | 4.09         | 62.43 | 0.00          |          |
| 30.06.2022 | 4224      | 96,870.52  | 0.2477     | 0.00           | 1,663,652.30    | 4.25         | 52.79 | 0.00          |          |
| 31.07.2022 | 4224      | 86,481.98  | 0.2477     | 0.00           | 1,422,161.35    | 4.07         | 53.75 | 0.00          |          |
| 31.08.2022 | 4224      | 97,093.45  | 0.2477     | 0.00           | 1,645,149.26    | 4.20         | 61.62 | 0.00          |          |
| 30.09.2022 | 4224      | 354,062.33 | 0.9343     | 0.00           | 1,874,153.32    | 4.95         | 61.99 | 0.00          |          |
| 31.10.2022 | 4224      | 321,464.60 | 0.9343     | 0.00           | 1,707,258.74    | 4.96         | 53.16 | 0.00          |          |
| 30.11.2022 | 4224      | 325,921.21 | 0.9343     | 0.00           | 1,762,787.82    | 5.05         | 56.87 | 0.00          |          |
| 31.12.2022 | 4224      | 255,568.42 | 0.9343     | 0.00           | 1,367,015.06    | 5.00         | 45.39 | 0.00          |          |

สถานทีเก็บน้ำและการเก็บน้ำ โกล้ง  
รกรการ 2)

| วันเดือนปี | รายชื่อบริษัท | ค่า FT    | FT / หน่วย | เงินค่า KVAR | ค่าใช้จริงรวมภาษี | เฉลี่ย/หน่วย | LF    | ใช้จริง (บาท) | หมายเหตุ |
|------------|---------------|-----------|------------|--------------|-------------------|--------------|-------|---------------|----------|
| 31.01.2022 | 3224          | 907.95    | 0.0139     | 0.00         | 289,167.14        | 4.43         | 35.40 | 0.00          |          |
| 28.02.2022 | 3224          | 840.12    | 0.0139     | 0.00         | 270,595.72        | 4.48         | 36.27 | 0.00          |          |
| 31.03.2022 | 3224          | 1,064.74  | 0.0139     | 0.00         | 340,507.44        | 4.45         | 37.85 | 0.00          |          |
| 30.04.2022 | 3224          | 932.69    | 0.0139     | 0.00         | 294,306.23        | 4.39         | 30.66 | 0.00          |          |
| 31.05.2022 | 3224          | 18,201.00 | 0.2477     | 0.00         | 344,265.20        | 4.69         | 33.37 | 0.00          |          |
| 30.06.2022 | 3224          | 17,997.88 | 0.2477     | 0.00         | 340,738.81        | 4.69         | 36.04 | 0.00          |          |
| 31.07.2022 | 3224          | 17,081.39 | 0.2477     | 0.00         | 311,983.12        | 4.52         | 31.31 | 0.00          |          |
| 31.08.2022 | 3224          | 16,273.89 | 0.2477     | 0.00         | 308,041.96        | 4.69         | 34.49 | 0.00          |          |
| 30.09.2022 | 3224          | 59,832.57 | 0.9343     | 0.00         | 348,684.27        | 5.44         | 35.86 | 0.00          |          |
| 31.10.2022 | 3224          | 57,010.99 | 0.9343     | 0.00         | 328,053.57        | 5.38         | 33.07 | 0.00          |          |
| 30.11.2022 | 3224          | 60,841.62 | 0.9343     | 0.00         | 355,432.41        | 5.46         | 35.33 | 0.00          |          |
| 31.12.2022 | 3224          | 52,115.25 | 0.9343     | 0.00         | 301,228.59        | 5.40         | 31.24 | 0.00          |          |

|   |                                 |                              |                    |   |                       |
|---|---------------------------------|------------------------------|--------------------|---|-----------------------|
| ข้อมูลไฟฟ้า   |                                 | ช่วงเวลา 01.2022 ถึง 12.2022 |                    |   |                       |
| มิเตอร์ไฟฟ้า  | บริษัท ไทยฟู้ด (ไทยแลนด์) จำกัด | ประเภทกิจการ                 | 38299              | การผลิตเครื่องจักรชนิดอื่น ๆ ซึ่งมีรหัส |                       |
| สาย HSNC9047  | หมายเลขมิเตอร์ไฟฟ้า             | 20020987935                  | นิคมอุตสาหกรรม     | ปิ่นทอง(โครงการ 2)                      |                       |
| ที่อยู่ 150/51 ม.9 ต.หนองขาม อ.ศรีราชา จ.ชลบุรี 20230 |                                 |                              |                    |   |                       |
| การติดตั้ง 6002522154                                 | เลขมิเตอร์                      | 3025594049                   | ขนาดของแปลงรวม     | 1300                                    | เลขมิเตอร์ 27730463   |
| ประเภทหมบ.ประจักษ์                                    | หมบ.ประจักษ์                    | ประเภทหมบ.ประจักษ์           | ประเภทหมบ.ประจักษ์ | METER.WRGP3M10V5A (FUNC) .WR            |                       |
| รหัสหมบ. 30.09.2023                                   |                                 |                              | CT 50.0/5.0        | VT 22000/110                            |                       |
| รวมเงินหมบ.ประจักษ์                                   | 148,000.00 บาท จำนวน            | 148,000.00 บาท               | ตัวคูณ             | 2,000.00000                             | ตัวคูณมิเตอร์ 1.00000 |

| วันที่อ่าน | รหัสมิเตอร์ | MR KW-PK | MR KW-PP/OP | MR KW-OP/H | MR KVAR-PK | MR KVAR-PP/OP | MR KVAR-OP/H | MR KWH-PK | MR KWH-PP/OP | MR KWH-OP/H |
|------------|-------------|----------|-------------|------------|------------|---------------|--------------|-----------|--------------|-------------|
| 28.02.2022 | 3224        | 17.019   | 14.439      | 13.430     | 6.426      |               |              | 1,828.790 | 412.040      | 526.850     |
| 31.03.2022 | 3224        | 17.220   | 14.586      | 13.615     | 6.506      |               |              | 1,846.990 | 414.640      | 530.150     |
| 30.04.2022 | 3224        | 17.407   | 14.764      | 13.783     | 6.579      |               |              | 1,861.660 | 417.100      | 537.640     |
| 31.05.2022 | 3224        | 17.604   | 14.945      | 13.954     | 6.635      |               |              | 1,881.550 | 420.120      | 542.620     |
| 30.06.2022 | 3224        | 17.777   | 15.127      | 14.128     | 6.668      |               |              | 1,902.440 | 423.730      | 548.070     |
| 31.07.2022 | 3224        | 17.966   | 15.299      | 14.300     | 6.703      |               |              | 1,920.500 | 426.960      | 556.550     |
| 31.08.2022 | 3224        | 18.165   | 15.489      | 14.470     | 6.751      |               |              | 1,943.530 | 430.750      | 562.540     |
| 30.09.2022 | 3224        | 18.360   | 15.682      | 14.671     | 6.758      |               |              | 1,969.150 | 443.180      | 571.390     |
| 31.10.2022 | 3224        | 18.555   | 15.856      | 14.858     | 6.766      |               |              | 1,992.480 | 453.970      | 584.910     |
| 30.11.2022 | 3224        | 18.759   | 16.037      | 15.040     | 6.804      |               |              | 2,019.130 | 466.960      | 596.970     |
| 31.12.2022 | 3224        | 18.958   | 16.221      | 15.229     | 6.832      |               |              | 2,041.550 | 479.570      | 609.360     |

| วันที่อ่าน | รหัสมิเตอร์ | KW-PK  | KW-PP/OP | KW-OP/H | KWH-PK    | KWH-PP/OP | KWH-OP/H  | KWH รวม    | KVAR | หน่วยอื่น |
|------------|-------------|--------|----------|---------|-----------|-----------|-----------|------------|------|-----------|
| 28.02.2022 | 3224        | 370.00 | 154.00   | 168.00  | 19,180.00 | 2,900.00  | 4,940.00  | 27,020.00  |      | 114.00    |
| 31.03.2022 | 3224        | 402.00 | 294.00   | 370.00  | 36,400.00 | 5,200.00  | 6,600.00  | 48,200.00  |      | 160.00    |
| 30.04.2022 | 3224        | 374.00 | 356.00   | 336.00  | 29,340.00 | 4,920.00  | 14,980.00 | 49,240.00  |      | 146.00    |
| 31.05.2022 | 3224        | 394.00 | 362.00   | 342.00  | 39,780.00 | 6,040.00  | 9,960.00  | 55,780.00  |      | 112.00    |
| 30.06.2022 | 3224        | 346.00 | 364.00   | 348.00  | 41,780.00 | 7,220.00  | 10,900.00 | 59,900.00  |      | 66.00     |
| 31.07.2022 | 3224        | 378.00 | 344.00   | 344.00  | 32,106.67 | 5,742.22  | 21,691.11 | 59,540.00  |      | 70.00     |
| 31.08.2022 | 3224        | 398.00 | 380.00   | 340.00  | 46,060.00 | 7,580.00  | 11,980.00 | 65,620.00  |      | 96.00     |
| 30.09.2022 | 3224        | 390.00 | 386.00   | 402.00  | 51,240.00 | 24,860.00 | 17,700.00 | 93,800.00  |      | 14.00     |
| 31.10.2022 | 3224        | 390.00 | 348.00   | 374.00  | 44,327.00 | 20,501.00 | 30,452.00 | 95,280.00  |      | 16.00     |
| 30.11.2022 | 3224        | 408.00 | 362.00   | 364.00  | 53,300.00 | 25,980.00 | 24,120.00 | 103,400.00 |      | 76.00     |
| 31.12.2022 | 3224        | 398.00 | 368.00   | 378.00  | 42,704.76 | 24,019.05 | 28,116.19 | 94,840.00  |      | 56.00     |

| วันที่อ่าน   | รหัสมิเตอร์ | ค่า FT    | FT / หน่วย | เงินค่า KVAR | ค่าไฟฟ้ารวมภาษี | เฉลี่ย/หน่วย | LF    | ไฟฟ้าอื่น (บาท) | หมายเหตุ                   |
|--------------|-------------|-----------|------------|--------------|-----------------|--------------|-------|-----------------|----------------------------|
| 28.02.2022-J | 3224        | 462.09    | 0.0139     | 0.00         | 180,493.10      | 5.43         | 17.02 | 0.00            | TR-UP: เก็บค่าหมบ.ประจักษ์ |
| 31.03.2022   | 3224        | 669.98    | 0.0139     | 0.00         | 254,058.34      | 5.27         | 16.12 | 0.00            |                            |
| 30.04.2022   | 3224        | 684.44    | 0.0139     | 0.00         | 241,051.48      | 4.90         | 18.29 | 0.00            |                            |
| 31.05.2022   | 3224        | 13,816.71 | 0.2477     | 0.00         | 293,819.98      | 5.27         | 19.03 | 0.00            |                            |
| 30.06.2022   | 3224        | 14,837.23 | 0.2477     | 0.00         | 302,944.42      | 5.06         | 22.86 | 0.00            |                            |
| 31.07.2022   | 3224        | 14,748.06 | 0.2477     | 0.00         | 290,041.80      | 4.87         | 21.17 | 0.00            |                            |
| 31.08.2022   | 3224        | 16,254.07 | 0.2477     | 0.00         | 335,029.04      | 5.11         | 22.16 | 0.00            |                            |
| 30.09.2022   | 3224        | 87,637.34 | 0.9343     | 0.00         | 497,538.01      | 5.30         | 32.41 | 0.00            |                            |
| 31.10.2022   | 3224        | 89,020.10 | 0.9343     | 0.00         | 491,452.18      | 5.16         | 32.84 | 0.00            |                            |
| 30.11.2022   | 3224        | 96,606.62 | 0.9343     | 0.00         | 539,923.65      | 5.22         | 35.20 | 0.00            |                            |
| 31.12.2022   | 3224        | 88,609.01 | 0.9343     | 0.00         | 488,181.45      | 5.15         | 32.03 | 0.00            |                            |

|   |                                 |                              |                    |   |                       |
|---|---------------------------------|------------------------------|--------------------|---|-----------------------|
| ข้อมูลไฟฟ้า   |                                 | ช่วงเวลา 01.2022 ถึง 12.2022 |                    |   |                       |
| มิเตอร์ไฟฟ้า  | บริษัท ไทยฟู้ด (ไทยแลนด์) จำกัด | ประเภทกิจการ                 | 38299              | การผลิตเครื่องจักรชนิดอื่น ๆ ซึ่งมีรหัส |                       |
| สาย HSNC9047  | หมายเลขมิเตอร์ไฟฟ้า             | 20020987935                  | นิคมอุตสาหกรรม     | ปิ่นทอง(โครงการ 2)                      |                       |
| ที่อยู่ 150/51 ม.9 ต.หนองขาม อ.ศรีราชา จ.ชลบุรี 20230 |                                 |                              |                    |   |                       |
| การติดตั้ง 6002522154                                 | เลขมิเตอร์                      | 3021121743                   | ขนาดของแปลงรวม     | 500                                     | เลขมิเตอร์ 27730463   |
| ประเภทหมบ.ประจักษ์                                    | หมบ.ประจักษ์                    | ประเภทหมบ.ประจักษ์           | ประเภทหมบ.ประจักษ์ | METER.WRGP3M10V5A (FUNC) .WR            |                       |
| รหัสหมบ. 30.09.2023                                   |                                 |                              | CT 20.0/5.0        | VT 22000/110                            |                       |
| รวมเงินหมบ.ประจักษ์                                   | 320,000.00 บาท จำนวน            | 320,000.00 บาท               | ตัวคูณ             | 800.00000                               | ตัวคูณมิเตอร์ 1.00000 |

| วันที่อ่าน | รหัสมิเตอร์ | MR KW-PK | MR KW-PP/OP | MR KW-OP/H | MR KVAR-PK | MR KVAR-PP/OP | MR KVAR-OP/H | MR KWH-PK | MR KWH-PP/OP | MR KWH-OP/H |
|------------|-------------|----------|-------------|------------|------------|---------------|--------------|-----------|--------------|-------------|
| 31.01.2022 | 3224        | 16.626   | 14.210      | 13.255     | 6.250      |               |              | 1,813.140 | 409.750      | 523.500     |
| 06.02.2022 | 3224        | 16.834   | 14.362      | 13.346     | 6.369      |               |              | 1,819.200 | 410.590      | 524.380     |

| วันที่อ่าน | รหัสมิเตอร์ | KW-PK  | KW-PP/OP | KW-OP/H | KWH-PK    | KWH-PP/OP | KWH-OP/H | KWH รวม   | KVAR | หน่วยอื่น |
|------------|-------------|--------|----------|---------|-----------|-----------|----------|-----------|------|-----------|
| 31.01.2022 | 3224        | 192.80 | 176.00   | 155.20  | 26,936.00 | 3,728.00  | 7,448.00 | 38,112.00 |      | 100.00    |
| 06.02.2022 | 3224        | 166.40 | 121.60   | 72.80   | 4,848.00  | 672.00    | 704.00   | 6,224.00  |      | 95.20     |

| วันที่อ่าน   | รหัสมิเตอร์ | ค่า FT | FT / หน่วย | เงินค่า KVAR | ค่าไฟฟ้ารวมภาษี | เฉลี่ย/หน่วย | LF    | ไฟฟ้าอื่น (บาท) | หมายเหตุ |
|--------------|-------------|--------|------------|--------------|-----------------|--------------|-------|-----------------|----------|
| 31.01.2022   | 3224        | 529.76 | 0.0139     | 0.00         | 180,046.10      | 4.72         | 26.57 | 0.00            |          |
| 06.02.2022-J | 3224        | 462.09 | 0.0139     | 0.00         | 180,493.10      | 5.43         | 17.02 | 0.00            |          |

ช่วงเวลา 01.2022 ถึง 12.2022

ประเภทกิจการ 38110 การผลิตเครื่องคิด เครื่องมือ และเครื่องใช้  
สินค้าอุตสาหกรรม ปิ่นทอง(โครงการ 2)

ค่าคงที่ต่อหน่วยรวม 1200 เลขมิเตอร์ 6001697377  
ประเภทมิเตอร์ METER SMART 3P 3W 3x110V 5(6)A  
CT 30.0/5.0 VT 22000/110  
ตัวคูณ 1,200.00000 ตัวคูณมิเตอร์ 1.00000

ข้อมูลผู้ไฟฟ้า

บริษัท จีการนิ(ประเทศไทย) จำกัด

สาย HSRC9047 หมายเลขดัชนีผู้ไฟฟ้า 20017569023

ที่อยู่ 150/92 ม.9 ต.หนองขาม อ.ศราราช จ.ชลบุรี 20230

การติดตั้ง 6017449263 เลขมิเตอร์ 3018010746

ประเภทหมบ.แต่ละหมบ. เฉลี่ย

รหัสคอสาย

รวมเงินต้นประกัน 754,700.00 บาท จำนวนเงิน 754,700.00 บาท

| วันที่อ่าน | รายชื่การ | MR KW-PK | MR KW-PP/OP | MR KW-OP/H | MR KVAR-PK | MR KVAR-PP/OP | MR KVAR-OP/H | MR KWH-PK | MR KWH-PP/OP | MR KWH-OP/H |
|------------|-----------|----------|-------------|------------|------------|---------------|--------------|-----------|--------------|-------------|
| 31.01.2022 | 4224      | 12.458   | 12.028      | 11.272     | 5.660      |               |              | 2,041.550 | 1,398.950    | 802.260     |
| 28.02.2022 | 4224      | 12.874   | 12.442      | 11.684     | 5.847      |               |              | 2,113.230 | 1,449.750    | 838.340     |
| 31.03.2022 | 4224      | 13.298   | 12.849      | 12.110     | 6.044      |               |              | 2,199.880 | 1,509.280    | 873.480     |
| 30.04.2022 | 4224      | 13.743   | 13.299      | 12.453     | 6.232      |               |              | 2,253.870 | 1,546.900    | 897.110     |
| 31.05.2022 | 4224      | 14.208   | 13.739      | 12.895     | 6.427      |               |              | 2,338.280 | 1,604.320    | 935.290     |
| 30.06.2022 | 4224      | 14.641   | 14.156      | 13.283     | 6.619      |               |              | 2,425.880 | 1,667.310    | 960.900     |
| 31.07.2022 | 4224      | 15.098   | 14.585      | 13.699     | 6.810      |               |              | 2,499.450 | 1,717.810    | 1,017.460   |
| 31.08.2022 | 4224      | 15.539   | 15.007      | 14.119     | 7.002      |               |              | 2,592.040 | 1,780.760    | 1,042.650   |
| 30.09.2022 | 4224      | 15.974   | 15.419      | 14.503     | 7.194      |               |              | 2,682.840 | 1,847.220    | 1,061.380   |
| 31.10.2022 | 4224      | 16.391   | 15.821      | 14.891     | 7.378      |               |              | 2,748.270 | 1,897.570    | 1,086.980   |
| 30.11.2022 | 4224      | 16.802   | 16.217      | 15.237     | 7.564      |               |              | 2,829.740 | 1,962.010    | 1,105.390   |
| 31.12.2022 | 4224      | 17.200   | 16.612      | 15.625     | 7.740      |               |              | 2,868.780 | 1,992.590    | 1,121.660   |

| วันที่อ่าน | รายชื่การ | KW-PK  | KW-PP/OP | KW-OP/H | KWH-PK     | KWH-PP/OP | KWH-OP/H  | KWH รวม    | KVAR | หน่วยอื่น |
|------------|-----------|--------|----------|---------|------------|-----------|-----------|------------|------|-----------|
| 31.01.2022 | 4224      | 510.00 | 493.20   | 493.20  | 93,264.00  | 64,488.00 | 42,576.00 | 200,328.00 |      | 217.20    |
| 28.02.2022 | 4224      | 499.20 | 496.80   | 494.40  | 86,016.00  | 60,960.00 | 43,296.00 | 199,272.00 |      | 224.40    |
| 31.03.2022 | 4224      | 508.80 | 488.40   | 511.20  | 103,980.00 | 71,436.00 | 42,168.00 | 217,584.00 |      | 236.40    |
| 30.04.2022 | 4224      | 534.00 | 540.00   | 411.60  | 64,788.00  | 45,144.00 | 28,356.00 | 138,288.00 |      | 225.60    |
| 31.05.2022 | 4224      | 558.00 | 528.00   | 530.40  | 101,292.00 | 68,904.00 | 45,816.00 | 216,012.00 |      | 234.00    |
| 30.06.2022 | 4224      | 519.60 | 500.40   | 465.60  | 105,120.00 | 75,588.00 | 30,732.00 | 211,440.00 |      | 230.40    |
| 31.07.2022 | 4224      | 548.40 | 514.80   | 499.20  | 78,474.67  | 53,866.67 | 84,414.66 | 216,756.00 |      | 229.20    |
| 31.08.2022 | 4224      | 529.20 | 506.40   | 504.00  | 111,108.00 | 75,540.00 | 30,228.00 | 216,876.00 |      | 230.40    |
| 30.09.2022 | 4224      | 522.00 | 494.40   | 460.80  | 108,960.00 | 79,752.00 | 22,476.00 | 211,188.00 |      | 230.40    |
| 31.10.2022 | 4224      | 500.40 | 482.40   | 465.60  | 74,590.20  | 57,399.00 | 37,666.80 | 169,656.00 |      | 220.80    |
| 30.11.2022 | 4224      | 493.20 | 475.20   | 415.20  | 97,764.00  | 77,328.00 | 22,092.00 | 197,184.00 |      | 223.20    |
| 31.12.2022 | 4224      | 477.60 | 474.00   | 465.60  | 44,617.14  | 34,948.57 | 23,502.29 | 103,068.00 |      | 211.20    |

| วันที่อ่าน | รายชื่การ | ค่า FT     | FT / หน่วย | เงินค่า KVAR | ค่าไฟฟ้ารวมภาษี | เฉลี่ย/หน่วย | LF    | ไฟตั้ง (บาท) | หมายเหตุ |
|------------|-----------|------------|------------|--------------|-----------------|--------------|-------|--------------|----------|
| 31.01.2022 | 4224      | 2,784.56   | 0.0139     | 0.00         | 791,651.15      | 3.95         | 52.80 | 0.00         |          |
| 28.02.2022 | 4224      | 2,644.78   | 0.0139     | 0.00         | 749,694.83      | 3.94         | 56.72 | 0.00         |          |
| 31.03.2022 | 4224      | 3,024.42   | 0.0139     | 0.00         | 857,930.38      | 3.94         | 57.21 | 0.00         |          |
| 30.04.2022 | 4224      | 1,922.20   | 0.0139     | 0.00         | 573,153.55      | 4.14         | 35.57 | 0.00         |          |
| 31.05.2022 | 4224      | 53,506.17  | 0.2477     | 0.00         | 910,019.39      | 4.21         | 52.03 | 0.00         |          |
| 30.06.2022 | 4224      | 52,373.69  | 0.2477     | 0.00         | 897,080.84      | 4.24         | 56.52 | 0.00         |          |
| 31.07.2022 | 4224      | 53,690.46  | 0.2477     | 0.00         | 872,344.01      | 4.02         | 53.13 | 0.00         |          |
| 31.08.2022 | 4224      | 53,720.19  | 0.2477     | 0.00         | 925,156.12      | 4.27         | 55.08 | 0.00         |          |
| 30.09.2022 | 4224      | 197,312.95 | 0.9343     | 0.00         | 1,058,297.87    | 5.01         | 56.19 | 0.00         |          |
| 31.10.2022 | 4224      | 158,509.60 | 0.9343     | 0.00         | 839,886.62      | 4.95         | 45.57 | 0.00         |          |
| 30.11.2022 | 4224      | 184,229.01 | 0.9343     | 0.00         | 982,256.77      | 4.98         | 55.53 | 0.00         |          |
| 31.12.2022 | 4224      | 96,296.43  | 0.9343     | 0.00         | 533,885.26      | 5.18         | 29.01 | 0.00         |          |

ช่วงเวลา 01.2022 ถึง 12.2022

ประเภทกิจการ 62204 ร้านขายของชำร้านสะดวกซื้อ มีบริการ

สินค้าอุตสาหกรรม

ค่าคงที่ต่อหน่วยรวม 100 เลขมิเตอร์ 6001706157  
ประเภทมิเตอร์ METER SMART 3P4W 230/400V5(6)A  
CT 150.0/5.0 VT  
ตัวคูณ 30.00000 ตัวคูณมิเตอร์ 1.00000

ข้อมูลผู้ไฟฟ้า

บริษัท ซีที 0000 จำกัด (มหาชน)

สาย HSRC9028 หมายเลขดัชนีผู้ไฟฟ้า 20022519213

ที่อยู่ 150/93 ม.9 ต.หนองขาม อ.ศราราช จ.ชลบุรี 20110

การติดตั้ง 6021776410 เลขมิเตอร์ 3022670776

ประเภทหมบ.แต่ละหมบ. ,วางเงินประกันรวม

รหัสคอสาย 30.09.2023

รวมเงินต้นประกัน 41,800.00 บาท จำนวนเงิน 41,800.00 บาท

| วันที่อ่าน | รายชื่การ | MR KW-PK | MR KW-PP/OP | MR KW-OP/H | MR KVAR-PK | MR KVAR-PP/OP | MR KVAR-OP/H | MR KWH-PK | MR KWH-PP/OP | MR KWH-OP/H |
|------------|-----------|----------|-------------|------------|------------|---------------|--------------|-----------|--------------|-------------|
| 29.01.2022 | 3224      | 26.942   | 20.472      | 25.177     | 10.563     |               |              | 4,469.880 | 2,874.590    | 3,400.810   |
| 26.02.2022 | 3224      | 27.822   | 21.120      | 26.071     | 11.009     |               |              | 4,611.500 | 2,973.320    | 3,515.810   |
| 29.03.2022 | 3224      | 28.666   | 21.859      | 26.964     | 11.448     |               |              | 4,776.470 | 3,091.460    | 3,642.810   |
| 28.04.2022 | 3224      | 29.604   | 22.647      | 27.871     | 11.898     |               |              | 4,919.280 | 3,190.330    | 3,801.320   |
| 29.05.2022 | 3224      | 30.560   | 23.433      | 28.764     | 12.338     |               |              | 5,081.830 | 3,303.810    | 3,942.490   |
| 28.06.2022 | 3224      | 31.502   | 24.214      | 29.685     | 12.797     |               |              | 5,242.350 | 3,417.820    | 4,064.990   |
| 29.07.2022 | 3224      | 32.461   | 24.981      | 30.579     | 13.256     |               |              | 5,408.930 | 3,530.350    | 4,210.410   |
| 29.08.2022 | 3224      | 33.477   | 25.808      | 31.435     | 13.688     |               |              | 5,571.540 | 3,642.440    | 4,356.470   |
| 28.09.2022 | 3224      | 34.361   | 26.602      | 32.267     | 14.121     |               |              | 5,740.300 | 3,763.250    | 4,461.170   |
| 29.10.2022 | 3224      | 35.217   | 27.340      | 33.143     | 14.532     |               |              | 5,910.340 | 3,877.720    | 4,581.890   |
| 28.11.2022 | 3224      | 36.092   | 28.092      | 34.018     | 14.923     |               |              | 6,063.130 | 3,989.720    | 4,702.530   |
| 29.12.2022 | 3224      | 36.999   | 28.901      | 34.838     | 15.351     |               |              | 6,217.880 | 4,100.240    | 4,815.490   |

| วันที่อ่าน | รายชื่การ | KW-PK | KW-PP/OP | KW-OP/H | KWH-PK   | KWH-PP/OP | KWH-OP/H | KWH รวม   | KVAR | หน่วยอื่น |
|------------|-----------|-------|----------|---------|----------|-----------|----------|-----------|------|-----------|
| 29.01.2022 | 3224      | 24.76 | 19.52    | 22.77   | 4,883.76 | 3,316.73  | 3,247.27 | 11,447.76 |      | 12.54     |
| 26.02.2022 | 3224      | 26.93 | 19.83    | 27.36   | 4,333.57 | 3,021.14  | 3,519.00 | 10,873.71 |      | 13.38     |
| 29.03.2022 | 3224      | 25.83 | 22.61    | 27.33   | 5,048.08 | 3,615.08  | 3,886.20 | 12,549.36 |      | 13.17     |
| 28.04.2022 | 3224      | 28.70 | 24.11    | 27.75   | 4,369.99 | 3,025.42  | 4,850.41 | 12,245.82 |      | 13.50     |
| 29.05.2022 | 3224      | 29.25 | 24.05    | 27.33   | 4,974.03 | 3,472.49  | 4,319.80 | 12,766.32 |      | 13.20     |
| 28.06.2022 | 3224      | 28.83 | 23.90    | 28.18   | 4,911.91 | 3,488.71  | 3,748.50 | 12,149.12 |      | 13.77     |
| 29.07.2022 | 3224      | 29.35 | 23.47    | 27.36   | 4,587.61 | 3,099.08  | 5,303.93 | 12,990.62 |      | 13.77     |
| 29.08.2022 | 3224      | 31.09 | 25.31    | 26.19   | 4,975.87 | 3,429.95  | 4,469.44 | 12,875.26 |      | 12.96     |
| 28.09.2022 | 3224      | 27.05 | 24.30    | 25.46   | 5,164.06 | 3,696.79  | 3,203.82 | 12,064.67 |      | 12.99     |
| 29.10.2022 | 3224      | 26.19 | 22.58    | 26.81   | 4,955.46 | 3,335.98  | 4,108.60 | 12,400.04 |      | 12.33     |
| 28.11.2022 | 3224      | 26.78 | 23.01    | 26.78   | 4,675.37 | 3,427.20  | 3,691.58 | 11,794.15 |      | 11.73     |
| 29.12.2022 | 3224      | 27.75 | 24.76    | 25.09   | 4,735.35 | 3,381.91  | 3,456.58 | 11,573.84 |      | 12.84     |

| วันที่อ่าน | รายชื่การ | ค่า FT    | FT / หน่วย | เงินค่า KVAR | ค่าไฟฟ้ารวมภาษี | เฉลี่ย/หน่วย | LF    | ไฟตั้ง (บาท) | หมายเหตุ |
|------------|-----------|-----------|------------|--------------|-----------------|--------------|-------|--------------|----------|
| 29.01.2022 | 3224      | 159.12    | 0.0139     | 0.00         | 44,176.62       | 3.86         | 62.14 | 0.00         |          |
| 26.02.2022 | 3224      | 151.14    | 0.0139     | 0.00         | 41,947.17       | 3.86         | 59.14 | 0.00         |          |
| 29.03.2022 | 3224      | 174.44    | 0.0139     | 0.00         | 47,692.04       | 3.80         | 61.72 | 0.00         |          |
| 28.04.2022 | 3224      | 170.22    | 0.0139     | 0.00         | 46,103.57       | 3.76         | 59.26 | 0.00         |          |
| 29.05.2022 | 3224      | 3,162.22  | 0.2477     | 0.00         | 51,854.66       | 4.06         | 58.66 | 0.00         |          |
| 28.06.2022 | 3224      | 3,009.34  | 0.2477     | 0.00         | 49,806.80       | 4.10         | 58.53 | 0.00         |          |
| 29.07.2022 | 3224      | 3,217.78  | 0.2477     | 0.00         | 51,899.86       | 4.00         | 59.49 | 0.00         |          |
| 29.08.2022 | 3224      | 3,189.20  | 0.2477     | 0.00         | 52,451.85       | 4.07         | 55.66 | 0.00         |          |
| 28.09.2022 | 3224      | 11,272.02 | 0.9343     | 0.00         | 58,585.76       | 4.86         | 61.95 | 0.00         |          |
| 29.10.2022 | 3224      | 11,585.36 | 0.9343     | 0.00         | 59,380.32       | 4.79         | 62.17 | 0.00         |          |
| 28.11.2022 | 3224      | 11,019.27 | 0.9343     | 0.00         | 56,696.98       | 4.81         | 61.17 | 0.00         |          |
| 29.12.2022 | 3224      | 10,813.44 | 0.9343     | 0.00         | 56,102.35       | 4.85         | 56.06 | 0.00         |          |

ข้อมูลไฟฟ้า  
สาย HSRC9813 ขนาดสายลวดไฟฟ้า 20002322202  
พื้นที่ 150/50 ม.9 ค.ของงาน อ.สุราษรา จ.ชลบุรี 20110  
การติดตั้ง 6002516296 เลขที่สัญญา 3018253833  
ประเภทหมบ.ประเภทหมบ. ,หมบ.ของหมบ.ที่ประเภทของหมบ.การเดิน  
หมบ.ของหมบ.  
วงเงินหมบ.ประเภทหมบ. 3,774,200.00 บาท จำนวนหมบ. 3,774,200.00 บาท

ช่วง(เวลา) 01.2022 ถึง 12.2022

ประเภทหมบ.การ 61307 การขายหมบ.ที่หมบ.ของหมบ.  
หมบ.ของหมบ.การ หมบ.ของ(โครงการ 2)  
หมบ.ของหมบ.การ 6400 เลขที่หมบ. 27663766  
ประเภทหมบ.การ METER.MRGP3M10V5A (FUNC) .MR  
CT 200.0/5.0 VT 22000/110  
ตัวหมบ. 8,000.00000 ตัวหมบ.หมบ. 1.00000

| วันที่หมบ. | วันที่หมบ. | MR MW-PK | MR MW-PP/OP | MR MW-OP/H | MR KVAR-PK | MR KVAR-PP/OP | MR KVAR-OP/H | MR MW-PK  | MR MW-PP/OP | MR MW-OP/H |
|------------|------------|----------|-------------|------------|------------|---------------|--------------|-----------|-------------|------------|
| 31.01.2022 | 4224       | 28.204   | 25.932      | 25.360     | 13.180     |               |              | 5,857.050 | 3,879.320   | 3,255.440  |
| 28.02.2022 | 4224       | 28.416   | 26.124      | 25.528     | 13.284     |               |              | 5,900.800 | 3,910.160   | 3,282.240  |
| 31.03.2022 | 4224       | 28.628   | 26.316      | 25.712     | 13.392     |               |              | 5,952.590 | 3,946.860   | 3,304.500  |
| 30.04.2022 | 4224       | 28.856   | 26.512      | 25.916     | 13.520     |               |              | 5,986.720 | 3,969.800   | 3,328.100  |
| 31.05.2022 | 4224       | 29.072   | 26.704      | 26.108     | 13.628     |               |              | 6,030.370 | 3,998.270   | 3,350.950  |
| 30.06.2022 | 4224       | 29.292   | 26.904      | 26.304     | 13.732     |               |              | 6,077.960 | 4,030.310   | 3,374.590  |
| 31.07.2022 | 4224       | 29.520   | 27.116      | 26.516     | 13.844     |               |              | 6,113.470 | 4,052.560   | 3,401.480  |
| 31.08.2022 | 4224       | 29.744   | 27.312      | 26.696     | 13.944     |               |              | 6,156.210 | 4,079.370   | 3,420.120  |
| 30.09.2022 | 4224       | 29.964   | 27.504      | 26.812     | 14.044     |               |              | 6,200.470 | 4,107.100   | 3,434.820  |
| 31.10.2022 | 4224       | 30.188   | 27.724      | 27.008     | 14.152     |               |              | 6,244.740 | 4,135.790   | 3,461.600  |
| 30.11.2022 | 4224       | 30.392   | 27.900      | 27.160     | 14.252     |               |              | 6,285.300 | 4,161.340   | 3,475.950  |
| 31.12.2022 | 4224       | 30.600   | 28.072      | 27.316     | 14.348     |               |              | 6,318.470 | 4,182.010   | 3,492.880  |

| วันที่หมบ. | วันที่หมบ. | MW-PK    | MW-PP/OP | MW-OP/H  | KWH-PK     | KWH-PP/OP  | KWH-OP/H   | KWH รวม    | KVAR     | หมบ.หมบ. |
|------------|------------|----------|----------|----------|------------|------------|------------|------------|----------|----------|
| 31.01.2022 | 4224       | 1,664.00 | 1,536.00 | 1,408.00 | 378,080.00 | 264,160.00 | 196,160.00 | 838,400.00 | 832.00   |          |
| 28.02.2022 | 4224       | 1,696.00 | 1,536.00 | 1,344.00 | 350,000.00 | 246,720.00 | 214,400.00 | 811,120.00 | 832.00   |          |
| 31.03.2022 | 4224       | 1,696.00 | 1,536.00 | 1,472.00 | 414,320.00 | 293,600.00 | 178,080.00 | 886,000.00 | 864.00   |          |
| 30.04.2022 | 4224       | 1,824.00 | 1,568.00 | 1,632.00 | 273,040.00 | 183,520.00 | 188,800.00 | 645,360.00 | 1,024.00 |          |
| 31.05.2022 | 4224       | 1,728.00 | 1,536.00 | 1,536.00 | 349,200.00 | 227,760.00 | 182,800.00 | 759,760.00 | 864.00   |          |
| 30.06.2022 | 4224       | 1,760.00 | 1,600.00 | 1,568.00 | 380,720.00 | 256,320.00 | 189,120.00 | 826,160.00 | 832.00   |          |
| 31.07.2022 | 4224       | 1,816.00 | 1,672.00 | 1,824.00 | 264,800.00 | 165,200.00 | 247,200.00 | 677,200.00 | 896.00   |          |
| 31.08.2022 | 4224       | 1,792.00 | 1,568.00 | 1,440.00 | 341,920.00 | 214,480.00 | 149,120.00 | 705,520.00 | 800.00   |          |
| 30.09.2022 | 4224       | 1,760.00 | 1,536.00 | 928.00   | 354,080.00 | 221,840.00 | 117,600.00 | 693,520.00 | 800.00   |          |
| 31.10.2022 | 4224       | 1,792.00 | 1,760.00 | 1,568.00 | 337,040.00 | 216,720.00 | 244,160.00 | 797,920.00 | 864.00   |          |
| 30.11.2022 | 4224       | 1,632.00 | 1,408.00 | 1,216.00 | 324,480.00 | 204,400.00 | 114,800.00 | 643,680.00 | 800.00   |          |
| 31.12.2022 | 4224       | 1,656.00 | 1,368.00 | 1,664.00 | 262,560.00 | 163,040.00 | 140,560.00 | 566,160.00 | 768.00   |          |

| วันที่หมบ. | วันที่หมบ. | ค่า FT     | FT / หมบ. | เงินค่า KVAR | ค่าไฟฟ้ารวมภาษี | เงินค่า/หมบ. | LF    | ไฟฟ้า (บาท) | หมบ.หมบ. |
|------------|------------|------------|-----------|--------------|-----------------|--------------|-------|-------------|----------|
| 31.01.2022 | 4224       | 11,653.76  | 0.0139    | 0.00         | 3,224,493.80    | 3.85         | 67.72 | 0.00        |          |
| 28.02.2022 | 4224       | 11,274.57  | 0.0139    | 0.00         | 3,105,160.58    | 3.83         | 71.17 | 0.00        |          |
| 31.03.2022 | 4224       | 12,315.40  | 0.0139    | 0.00         | 3,423,640.04    | 3.86         | 70.22 | 0.00        |          |
| 30.04.2022 | 4224       | 8,970.50   | 0.0139    | 0.00         | 2,528,975.71    | 3.92         | 49.14 | 0.00        |          |
| 31.05.2022 | 4224       | 188,192.55 | 0.2477    | 0.00         | 3,154,574.83    | 4.15         | 59.10 | 0.00        |          |
| 30.06.2022 | 4224       | 204,639.83 | 0.2477    | 0.00         | 3,415,007.09    | 4.13         | 65.20 | 0.00        |          |
| 31.07.2022 | 4224       | 167,742.44 | 0.2477    | 0.00         | 2,772,496.43    | 4.09         | 49.90 | 0.00        |          |
| 31.08.2022 | 4224       | 174,757.30 | 0.2477    | 0.00         | 2,985,882.63    | 4.23         | 52.92 | 0.00        |          |
| 30.09.2022 | 4224       | 647,955.74 | 0.9343    | 0.00         | 3,474,782.22    | 5.01         | 54.73 | 0.00        |          |
| 31.10.2022 | 4224       | 745,496.66 | 0.9343    | 0.00         | 3,845,745.19    | 4.82         | 59.85 | 0.00        |          |
| 30.11.2022 | 4224       | 601,390.22 | 0.9343    | 0.00         | 3,217,850.73    | 5.00         | 54.78 | 0.00        |          |
| 31.12.2022 | 4224       | 528,963.29 | 0.9343    | 0.00         | 2,823,104.81    | 4.99         | 45.73 | 0.00        |          |

ข้อมูลไฟฟ้า  
สาย HSRC9047 ขนาดสายลวดไฟฟ้า 20017233978  
พื้นที่ 150/89 ม.9 ค.ของงาน อ.สุราษรา จ.ชลบุรี 20110  
การติดตั้ง 6017144676 เลขที่สัญญา 3017295744  
ประเภทหมบ.ประเภทหมบ. ,หมบ.ของหมบ.ที่ประเภทของหมบ.การเดิน  
หมบ.ของหมบ.  
วงเงินหมบ.ประเภทหมบ. 262,100.00 บาท จำนวนหมบ. 262,100.00 บาท

ช่วง(เวลา) 01.2022 ถึง 12.2022

ประเภทหมบ.การ 38431 การเดินหมบ.หมบ.  
หมบ.ของหมบ.การ หมบ.ของ(โครงการ 2)  
หมบ.ของหมบ.การ 500 เลขที่หมบ. 6400048267  
ประเภทหมบ.การ METER.MRGP 3P 3W 3x110V 5(6)A  
CT 20.0/5.0 VT 22000/110  
ตัวหมบ. 800.00000 ตัวหมบ.หมบ. 1.00000

| วันที่หมบ. | วันที่หมบ. | MR MW-PK | MR MW-PP/OP | MR MW-OP/H | MR KVAR-PK | MR KVAR-PP/OP | MR KVAR-OP/H | MR MW-PK  | MR MW-PP/OP | MR MW-OP/H |
|------------|------------|----------|-------------|------------|------------|---------------|--------------|-----------|-------------|------------|
| 31.01.2022 | 3224       | 30.710   | 40.615      | 39.507     | 30.318     |               |              | 4,795.260 | 6,231.220   | 5,365.490  |
| 28.02.2022 | 3224       | 30.883   | 40.782      | 39.676     | 30.497     |               |              | 4,830.790 | 6,257.300   | 5,391.400  |
| 31.03.2022 | 3224       | 31.065   | 40.950      | 39.853     | 30.688     |               |              | 4,875.240 | 6,288.450   | 5,409.560  |
| 30.04.2022 | 3224       | 31.253   | 41.124      | 40.029     | 30.876     |               |              | 4,906.570 | 6,309.670   | 5,428.770  |
| 31.05.2022 | 3224       | 0.000    | 0.000       | 0.000      | 0.000      |               |              | 0.000     | 0.000       | 0.000      |
| 26.06.2022 | 3224       | 0.000    | 0.000       | 0.000      | 0.000      |               |              | 0.000     | 0.000       | 0.000      |
| 30.06.2022 | 3224       | 0.168    | 0.159       | 0.000      | 0.168      |               |              | 6.670     | 4.410       | 0.000      |
| 31.07.2022 | 3224       | 0.355    | 0.338       | 0.185      | 0.356      |               |              | 41.670    | 25.440      | 28.180     |
| 31.08.2022 | 3224       | 0.539    | 0.512       | 0.367      | 0.547      |               |              | 83.800    | 52.090      | 44.250     |
| 30.09.2022 | 3224       | 0.724    | 0.687       | 0.548      | 0.743      |               |              | 124.450   | 79.250      | 56.490     |
| 31.10.2022 | 3224       | 0.905    | 0.850       | 0.726      | 0.918      |               |              | 159.890   | 102.830     | 76.540     |
| 30.11.2022 | 3224       | 1.094    | 1.016       | 0.904      | 1.099      |               |              | 202.280   | 131.990     | 97.910     |
| 31.12.2022 | 3224       | 1.285    | 1.200       | 1.089      | 1.289      |               |              | 233.970   | 153.200     | 112.370    |

| วันที่หมบ. | วันที่หมบ. | MW-PK  | MW-PP/OP | MW-OP/H | KWH-PK    | KWH-PP/OP | KWH-OP/H  | KWH รวม   | KVAR   | หมบ.หมบ. |
|------------|------------|--------|----------|---------|-----------|-----------|-----------|-----------|--------|----------|
| 31.01.2022 | 3224       | 139.20 | 132.00   | 135.20  | 31,440.00 | 22,784.00 | 18,776.00 | 73,000.00 | 143.20 |          |
| 28.02.2022 | 3224       | 138.40 | 133.60   | 135.20  | 28,424.00 | 20,864.00 | 20,728.00 | 70,016.00 | 143.20 |          |
| 31.03.2022 | 3224       | 145.60 | 134.40   | 141.60  | 35,560.00 | 24,920.00 | 14,528.00 | 75,008.00 | 152.80 |          |
| 30.04.2022 | 3224       | 150.40 | 139.20   | 140.80  | 25,064.00 | 16,976.00 | 15,368.00 | 57,408.00 | 150.40 |          |
| 31.05.2022 | 3224       | 144.80 | 135.73   | 139.20  | 29,682.67 | 20,920.00 | 16,874.67 | 67,477.34 | 0.00   |          |
| 30.06.2022 | 3224       | 134.40 | 127.20   | 0.00    | 22,408.00 | 14,824.00 | 15,187.23 | 52,419.23 | 134.40 |          |
| 31.07.2022 | 3224       | 149.60 | 143.20   | 148.00  | 24,888.89 | 14,954.67 | 27,524.44 | 67,368.00 | 150.40 |          |
| 31.08.2022 | 3224       | 147.20 | 139.20   | 145.60  | 33,704.00 | 21,320.00 | 12,856.00 | 67,880.00 | 152.80 |          |
| 30.09.2022 | 3224       | 148.00 | 140.00   | 144.80  | 32,520.00 | 21,728.00 | 9,792.00  | 64,040.00 | 156.80 |          |
| 31.10.2022 | 3224       | 144.80 | 130.40   | 142.40  | 26,934.40 | 17,920.80 | 18,400.80 | 63,256.00 | 140.00 |          |
| 30.11.2022 | 3224       | 151.20 | 132.80   | 142.40  | 33,912.00 | 23,328.00 | 17,096.00 | 74,336.00 | 144.80 |          |
| 31.12.2022 | 3224       | 152.80 | 147.20   | 148.00  | 24,144.76 | 16,160.00 | 13,583.24 | 53,888.00 | 152.00 |          |

| วันที่หมบ. | วันที่หมบ. | ค่า FT    | FT / หมบ. | เงินค่า KVAR | ค่าไฟฟ้ารวมภาษี | เงินค่า/หมบ. | LF    | ไฟฟ้า (บาท) | หมบ.หมบ. |
|------------|------------|-----------|-----------|--------------|-----------------|--------------|-------|-------------|----------|
| 31.01.2022 | 3224       | 1,014.70  | 0.0139    | 3,195.99     | 281,172.87      | 3.85         | 70.49 | 0.00        |          |
| 28.02.2022 | 3224       | 973.22    | 0.0139    | 3,195.99     | 267,601.89      | 3.82         | 75.28 | 0.00        |          |
| 31.03.2022 | 3224       | 1,042.61  | 0.0139    | 3,532.41     | 295,033.36      | 3.93         | 69.24 | 0.00        |          |
| 30.04.2022 | 3224       | 797.97    | 0.0139    | 3,195.99     | 228,314.68      | 3.98         | 53.01 | 0.00        |          |
| 31.05.2022 | 3224       | 16,714.14 | 0.2477    | 0.00         | 276,990.85      | 4.10         | 62.63 | 0.00        |          |
| 30.06.2022 | 3224       | 12,984.24 | 0.2477    | 2,859.57     | 220,328.95      | 4.20         | 54.17 | 0.00        |          |
| 31.07.2022 | 3224       | 16,687.05 | 0.2477    | 3,252.06     | 272,714.29      | 4.05         | 60.53 | 0.00        |          |
| 31.08.2022 | 3224       | 16,813.88 | 0.2477    | 3,476.34     | 289,079.73      | 4.26         | 61.98 | 0.00        |          |
| 30.09.2022 | 3224       | 59,832.57 | 0.9343    | 3,644.55     | 322,703.49      | 5.04         | 60.10 | 0.00        |          |
| 31.10.2022 | 3224       | 59,100.08 | 0.9343    | 2,803.50     | 308,936.24      | 4.88         | 58.72 | 0.00        |          |
| 30.11.2022 | 3224       | 69,452.12 | 0.9343    | 2,859.57     | 363,649.49      | 4.89         | 68.28 | 0.00        |          |
| 31.12.2022 | 3224       | 50,347.56 | 0.9343    | 3,195.99     | 270,313.27      | 5.02         | 47.40 | 0.00        |          |



ข้อมูลไฟฟ้า  
สาย HSRC813 หมบ.อ.จันทบุรี  
พื้นที่ 150/39 ม.9 ค.ของงาน อ.ศรีราชา อ.จันทบุรี 20110  
การติดตั้ง 6002516313 เลขที่สัญญา 3019155559  
ประเภทหม้อแปลง  
รหัสเอกสาร 31.12.9999  
รวมเงินหม้อแปลง 1,607,100.00 บาท จำนวน 1,607,100.00 บาท

ช่วงเวลา 01.2022 ถึง 12.2022  
ประเภทกิจการ 35609 การผลิตและจำหน่ายพลังงานไฟฟ้า  
นิคมอุตสาหกรรม ปัตนัง(โครงการ 2)  
บาทต่อหน่วยพลังงานรวม 2260 เลขที่เครื่อง 27663095  
ประเภทหม้อแปลง METER.WRGP3M10V5A (FUNC) .NR  
CT 75.0/5.0 VT 22000/110  
ตัวคูณ 3,000.00000 ตัวคูณต่อเครื่อง 1.00000

| วันที่อ่าน | รหัสคิวอาร์ | MR KW-PK | MR KW-PP/OP | MR KW-OP/H | MR KVAR-PK | MR KVAR-PP/OP | MR KVAR-OP/H | MR KWH-PK | MR KWH-PP/OP | MR KWH-OP/H |
|------------|-------------|----------|-------------|------------|------------|---------------|--------------|-----------|--------------|-------------|
| 31.01.2022 | 4224        | 30.396   | 27.800      | 28.996     | 14.112     |               |              | 6,638.390 | 5,069.720    | 4,822.800   |
| 28.02.2022 | 4224        | 30.624   | 28.008      | 29.216     | 14.224     |               |              | 6,684.800 | 5,109.080    | 4,861.450   |
| 31.03.2022 | 4224        | 30.864   | 28.228      | 29.444     | 14.344     |               |              | 6,741.820 | 5,156.810    | 4,896.330   |
| 30.04.2022 | 4224        | 31.096   | 28.448      | 29.676     | 14.460     |               |              | 6,781.740 | 5,190.380    | 4,930.420   |
| 31.05.2022 | 4224        | 31.320   | 28.660      | 29.900     | 14.576     |               |              | 6,829.630 | 5,230.170    | 4,968.790   |
| 30.06.2022 | 4224        | 31.548   | 28.868      | 30.120     | 14.692     |               |              | 6,879.070 | 5,271.910    | 5,006.200   |
| 31.07.2022 | 4224        | 31.776   | 29.084      | 30.336     | 14.812     |               |              | 6,921.340 | 5,307.590    | 5,056.080   |
| 31.08.2022 | 4224        | 32.000   | 29.292      | 30.544     | 14.928     |               |              | 6,972.680 | 5,350.840    | 5,090.760   |
| 30.09.2022 | 4224        | 32.216   | 29.496      | 30.752     | 15.044     |               |              | 7,023.410 | 5,393.550    | 5,123.740   |
| 31.10.2022 | 4224        | 32.428   | 29.692      | 30.956     | 15.156     |               |              | 7,066.620 | 5,429.590    | 5,164.630   |
| 30.11.2022 | 4224        | 32.648   | 29.892      | 31.160     | 15.264     |               |              | 7,116.500 | 5,471.030    | 5,195.900   |
| 31.12.2022 | 4224        | 32.876   | 30.104      | 31.384     | 15.392     |               |              | 7,152.780 | 5,501.870    | 5,227.240   |

| วันที่อ่าน | รหัสคิวอาร์ | KW-PK  | KW-PP/OP | KW-OP/H | KWH-PK     | KWH-PP/OP  | KWH-OP/H   | KWH รวม    | KVAR   | หน่วยอื่น |
|------------|-------------|--------|----------|---------|------------|------------|------------|------------|--------|-----------|
| 31.01.2022 | 4224        | 672.00 | 612.00   | 660.00  | 142,800.00 | 115,950.00 | 104,190.00 | 362,940.00 | 324.00 |           |
| 28.02.2022 | 4224        | 684.00 | 624.00   | 660.00  | 139,230.00 | 118,080.00 | 115,950.00 | 373,260.00 | 336.00 |           |
| 31.03.2022 | 4224        | 720.00 | 660.00   | 684.00  | 171,060.00 | 143,190.00 | 104,640.00 | 418,890.00 | 360.00 |           |
| 30.04.2022 | 4224        | 696.00 | 660.00   | 696.00  | 119,760.00 | 100,710.00 | 102,270.00 | 322,740.00 | 348.00 |           |
| 31.05.2022 | 4224        | 672.00 | 636.00   | 672.00  | 143,670.00 | 119,370.00 | 115,110.00 | 378,150.00 | 348.00 |           |
| 30.06.2022 | 4224        | 684.00 | 624.00   | 660.00  | 148,320.00 | 125,220.00 | 112,230.00 | 385,770.00 | 348.00 |           |
| 31.07.2022 | 4224        | 684.00 | 639.00   | 648.00  | 114,960.00 | 97,020.00  | 171,510.00 | 383,490.00 | 360.00 |           |
| 31.08.2022 | 4224        | 672.00 | 624.00   | 624.00  | 154,020.00 | 129,750.00 | 104,040.00 | 387,810.00 | 348.00 |           |
| 30.09.2022 | 4224        | 648.00 | 612.00   | 624.00  | 152,190.00 | 128,130.00 | 98,940.00  | 379,260.00 | 348.00 |           |
| 31.10.2022 | 4224        | 636.00 | 588.00   | 612.00  | 123,150.00 | 102,690.00 | 134,580.00 | 360,420.00 | 336.00 |           |
| 30.11.2022 | 4224        | 660.00 | 600.00   | 612.00  | 149,640.00 | 124,320.00 | 93,810.00  | 367,770.00 | 324.00 |           |
| 31.12.2022 | 4224        | 684.00 | 630.00   | 672.00  | 108,420.00 | 92,190.00  | 94,770.00  | 295,380.00 | 384.00 |           |

| วันที่อ่าน | รหัสคิวอาร์ | ค่า FT     | FT / หน่วย | เงินค่า KVAR | ค่าไฟฟ้ารวมภาษี | เฉลี่ย/หน่วย | LF    | ไฟดับ (บาท) | หมายเหตุ |
|------------|-------------|------------|------------|--------------|-----------------|--------------|-------|-------------|----------|
| 31.01.2022 | 4224        | 5,044.87   | 0.0139     | 0.00         | 1,353,898.30    | 3.73         | 72.59 | 0.00        |          |
| 28.02.2022 | 4224        | 5,188.31   | 0.0139     | 0.00         | 1,378,473.49    | 3.69         | 81.21 | 0.00        |          |
| 31.03.2022 | 4224        | 5,822.57   | 0.0139     | 0.00         | 1,565,214.52    | 3.74         | 78.20 | 0.00        |          |
| 30.04.2022 | 4224        | 4,486.09   | 0.0139     | 0.00         | 1,205,762.14    | 3.74         | 64.40 | 0.00        |          |
| 31.05.2022 | 4224        | 93,667.76  | 0.2477     | 0.00         | 1,492,570.24    | 3.95         | 75.63 | 0.00        |          |
| 30.06.2022 | 4224        | 95,555.23  | 0.2477     | 0.00         | 1,525,387.94    | 3.95         | 78.33 | 0.00        |          |
| 31.07.2022 | 4224        | 94,990.47  | 0.2477     | 0.00         | 1,462,026.10    | 3.81         | 75.36 | 0.00        |          |
| 31.08.2022 | 4224        | 96,060.54  | 0.2477     | 0.00         | 1,539,542.79    | 3.97         | 77.57 | 0.00        |          |
| 30.09.2022 | 4224        | 354,342.62 | 0.9343     | 0.00         | 1,785,576.85    | 4.71         | 81.29 | 0.00        |          |
| 31.10.2022 | 4224        | 336,740.41 | 0.9343     | 0.00         | 1,663,446.95    | 4.62         | 76.17 | 0.00        |          |
| 30.11.2022 | 4224        | 343,607.51 | 0.9343     | 0.00         | 1,739,474.85    | 4.73         | 77.39 | 0.00        |          |
| 31.12.2022 | 4224        | 275,973.53 | 0.9343     | 0.00         | 1,399,149.21    | 4.74         | 58.04 | 0.00        |          |

ข้อมูลไฟฟ้า  
สาย HSRC9047 หมบ.อ.จันทบุรี  
พื้นที่ 150/67 หมบ. ปัตนัง 2 ม.9 ค.ของงาน อ.ศรีราชา อ.จันทบุรี 20230  
การติดตั้ง 6016263156 เลขที่สัญญา 3016304305  
ประเภทหม้อแปลง ,หม้อแปลงชนิดพิเศษ  
รหัสเอกสาร 31.12.9999  
รวมเงินหม้อแปลง 1,200,000.00 บาท จำนวน 1,200,000.00 บาท

ช่วงเวลา 01.2022 ถึง 12.2022  
ประเภทกิจการ 37110 โรงงานผลิตเหล็ก และผลิตภัณฑ์เหล็ก  
นิคมอุตสาหกรรม ปัตนัง(โครงการ 2)  
บาทต่อหน่วยพลังงานรวม 1500 เลขที่เครื่อง 6001697343  
ประเภทหม้อแปลง METER.SNMG 3P 3W 3x110V 5(6)A  
CT 75.0/5.0 VT 22000/110  
ตัวคูณ 3,000.00000 ตัวคูณต่อเครื่อง 1.00000

| วันที่อ่าน | รหัสคิวอาร์ | MR KW-PK | MR KW-PP/OP | MR KW-OP/H | MR KVAR-PK | MR KVAR-PP/OP | MR KVAR-OP/H | MR KWH-PK | MR KWH-PP/OP | MR KWH-OP/H |
|------------|-------------|----------|-------------|------------|------------|---------------|--------------|-----------|--------------|-------------|
| 04.01.2022 | 3224        | 0.000    | 0.000       | 0.000      | 0.000      |               |              | 0.000     | 0.000        | 0.000       |
| 31.01.2022 | 3224        | 0.990    | 0.915       | 0.680      | 1.160      |               |              | 82.030    | 27.640       | 21.670      |
| 28.02.2022 | 3224        | 1.131    | 1.038       | 0.782      | 1.199      |               |              | 101.700   | 37.510       | 26.150      |
| 31.03.2022 | 3224        | 1.281    | 1.172       | 0.848      | 1.242      |               |              | 125.810   | 45.980       | 29.410      |
| 30.04.2022 | 3224        | 1.433    | 1.301       | 0.972      | 1.283      |               |              | 140.360   | 51.270       | 35.050      |
| 31.05.2022 | 3224        | 1.582    | 1.442       | 1.109      | 1.320      |               |              | 155.360   | 56.940       | 40.150      |
| 30.06.2022 | 3224        | 1.731    | 1.559       | 1.201      | 1.338      |               |              | 172.670   | 63.190       | 43.780      |
| 31.07.2022 | 3224        | 1.877    | 1.684       | 1.342      | 1.420      |               |              | 190.770   | 71.260       | 53.360      |
| 31.08.2022 | 3224        | 2.025    | 1.813       | 1.454      | 1.499      |               |              | 211.970   | 78.240       | 56.690      |
| 30.09.2022 | 3224        | 2.175    | 1.944       | 1.473      | 1.520      |               |              | 230.760   | 84.560       | 58.730      |
| 31.10.2022 | 3224        | 2.324    | 2.087       | 1.605      | 1.537      |               |              | 250.020   | 91.310       | 64.680      |
| 30.11.2022 | 3224        | 2.474    | 2.215       | 1.642      | 1.557      |               |              | 265.160   | 96.930       | 66.770      |
| 31.12.2022 | 3224        | 2.550    | 2.280       | 1.669      | 1.580      |               |              | 269.660   | 100.070      | 68.890      |

| วันที่อ่าน | รหัสคิวอาร์ | KW-PK  | KW-PP/OP | KW-OP/H | KWH-PK    | KWH-PP/OP | KWH-OP/H  | KWH รวม    | KVAR   | หน่วยอื่น |
|------------|-------------|--------|----------|---------|-----------|-----------|-----------|------------|--------|-----------|
| 31.01.2022 | 3224        | 399.00 | 363.00   | 351.00  | 60,410.53 | 30,031.58 | 24,048.75 | 114,490.86 | 105.00 |           |
| 28.02.2022 | 3224        | 423.00 | 369.00   | 306.00  | 59,010.00 | 29,610.00 | 13,440.00 | 102,060.00 | 117.00 |           |
| 31.03.2022 | 3224        | 450.00 | 402.00   | 198.00  | 72,330.00 | 25,410.00 | 9,780.00  | 107,520.00 | 129.00 |           |
| 30.04.2022 | 3224        | 456.00 | 387.00   | 372.00  | 43,650.00 | 15,870.00 | 16,920.00 | 76,440.00  | 123.00 |           |
| 31.05.2022 | 3224        | 447.00 | 423.00   | 411.00  | 45,000.00 | 17,010.00 | 15,300.00 | 77,310.00  | 111.00 |           |
| 30.06.2022 | 3224        | 447.00 | 351.00   | 276.00  | 51,930.00 | 18,750.00 | 10,890.00 | 81,570.00  | 54.00  |           |
| 31.07.2022 | 3224        | 438.00 | 375.00   | 423.00  | 48,266.67 | 21,520.00 | 37,463.33 | 107,250.00 | 246.00 |           |
| 31.08.2022 | 3224        | 444.00 | 387.00   | 336.00  | 63,600.00 | 20,940.00 | 9,990.00  | 94,530.00  | 237.00 |           |
| 30.09.2022 | 3224        | 450.00 | 393.00   | 57.00   | 56,370.00 | 18,960.00 | 6,120.00  | 81,450.00  | 63.00  |           |
| 31.10.2022 | 3224        | 447.00 | 429.00   | 396.00  | 54,891.00 | 19,237.50 | 21,751.50 | 95,880.00  | 51.00  |           |
| 30.11.2022 | 3224        | 450.00 | 384.00   | 111.00  | 45,420.00 | 16,860.00 | 6,270.00  | 68,550.00  | 60.00  |           |
| 31.12.2022 | 3224        | 228.00 | 195.00   | 81.00   | 12,857.14 | 8,971.43  | 7,451.43  | 29,280.00  | 69.00  |           |

| วันที่อ่าน | รหัสคิวอาร์ | ค่า FT    | FT / หน่วย | เงินค่า KVAR | ค่าไฟฟ้ารวมภาษี | เฉลี่ย/หน่วย | LF    | ไฟดับ (บาท) | หมายเหตุ |
|------------|-------------|-----------|------------|--------------|-----------------|--------------|-------|-------------|----------|
| 31.01.2022 | 3224        | 1,591.42  | 0.0139     | 0.00         | 479,898.53      | 4.19         | 38.57 | 0.00        |          |
| 28.02.2022 | 3224        | 1,418.63  | 0.0139     | 0.00         | 446,127.39      | 4.37         | 35.90 | 0.00        |          |
| 31.03.2022 | 3224        | 1,494.53  | 0.0139     | 0.00         | 487,781.93      | 4.54         | 32.11 | 0.00        |          |
| 30.04.2022 | 3224        | 1,062.52  | 0.0139     | 0.00         | 353,092.94      | 4.62         | 23.28 | 0.00        |          |
| 31.05.2022 | 3224        | 19,149.69 | 0.2477     | 0.00         | 375,872.48      | 4.86         | 23.25 | 0.00        |          |
| 30.06.2022 | 3224        | 20,204.89 | 0.2477     | 0.00         | 400,587.07      | 4.91         | 25.34 | 0.00        |          |
| 31.07.2022 | 3224        | 26,565.83 | 0.2477     | 0.00         | 471,462.58      | 4.40         | 32.91 | 0.00        |          |
| 31.08.2022 | 3224        | 23,415.08 | 0.2477     | 0.00         | 459,433.09      | 4.86         | 28.62 | 0.00        |          |
| 30.09.2022 | 3224        | 76,098.74 | 0.9343     | 0.00         | 467,993.10      | 5.75         | 25.14 | 0.00        |          |
| 31.10.2022 | 3224        | 89,580.68 | 0.9343     | 0.00         | 519,692.74      | 5.42         | 28.83 | 0.00        |          |
| 30.11.2022 | 3224        | 64,046.27 | 0.9343     | 0.00         | 400,643.66      | 5.84         | 21.16 | 0.00        |          |
| 31.12.2022 | 3224        | 27,356.30 | 0.9343     | 0.00         | 165,346.85      | 5.65         | 17.26 | 0.00        |          |

คู่มือไฟฟ้า : บริษัท โกลเวอร์ พาวเวอร์ (ประเทศไทย) จำกัด  
สาย HSRC9047 หมายเลขคู่มือไฟฟ้า : 20026012454  
พื้นที่ : 150/87 ม.9 ต.หนองขาม อ.ศรีราชา จ.ชลบุรี 20110  
การติดตั้ง : 6023913179 เลขที่สัญญา : 3026192477  
ประเภทหมบ.ประจำหมบ. : เวินตล  
รหัสหมบ. :  
รวมเงินหมบ.ประจำหมบ. : 252,000.00 บาท จำนวนเงิน : 252,000.00 บาท

ช่วงเวลา 01.2022 ถึง 12.2022  
ประเภทกิจการ : 35609 การผลิตและจำหน่ายพลังงานไฟฟ้า  
ลักษณะรายการ :  
ขนาดหมบ.เปลี่ยนรวม : 630 เลขมิเตอร์ : 6300407691  
ประเภทมิเตอร์ : METER SMART 3P 3W 3x110V 5(6)A  
CT 20.0/5.0 VT 22000/110  
ตัวคูณ : 800.00000 ตัวคูณมิเตอร์ : 1.00000

| วันที่อ่าน | รหัสคิวอาร์ | MR KW-PK | MR KW-PP/OP | MR KW-OP/H | MR KVAR-PK | MR KVAR-PP/OP | MR KVAR-OP/H | MR KWH-PK | MR KWH-PP/OP | MR KWH-OP/H |
|------------|-------------|----------|-------------|------------|------------|---------------|--------------|-----------|--------------|-------------|
| 31.10.2022 | 3224        | 1.999    | 1.908       | 1.908      | 0.964      |               |              | 370.200   | 287.450      | 256.080     |
| 30.11.2022 | 3224        | 2.199    | 2.097       | 2.087      | 1.060      |               |              | 413.520   | 321.760      | 283.610     |
| 31.12.2022 | 3224        | 2.404    | 2.294       | 2.276      | 1.154      |               |              | 451.190   | 346.400      | 301.710     |

| วันที่อ่าน | รหัสคิวอาร์ | KW-PK  | KW-PP/OP | KW-OP/H | KWH-PK    | KWH-PP/OP | KWH-OP/H  | KWH รวม   | KVAR  | หน่วยอื่น |
|------------|-------------|--------|----------|---------|-----------|-----------|-----------|-----------|-------|-----------|
| 31.10.2022 | 3224        | 155.20 | 143.20   | 149.60  | 27,960.40 | 20,421.20 | 27,562.40 | 75,944.00 | 70.40 |           |
| 30.11.2022 | 3224        | 160.00 | 151.20   | 143.20  | 34,656.00 | 27,448.00 | 22,024.00 | 84,128.00 | 76.80 |           |
| 31.12.2022 | 3224        | 164.00 | 157.60   | 151.20  | 28,700.95 | 18,773.33 | 16,853.72 | 64,328.00 | 75.20 |           |

| วันที่อ่าน | รหัสคิวอาร์ | ค่า FT    | FT / หน่วย | เงินค่า KVAR | ค่าไฟฟ้ารวมภาษี | เฉลี่ย/หน่วย | LF    | ไฟฟ้าอื่น (บาท) | หมายเหตุ |
|------------|-------------|-----------|------------|--------------|-----------------|--------------|-------|-----------------|----------|
| 31.10.2022 | 3224        | 70,954.48 | 0.9343     | 0.00         | 356,470.38      | 4.69         | 67.96 | 0.00            |          |
| 30.11.2022 | 3224        | 78,600.79 | 0.9343     | 0.00         | 400,168.57      | 4.76         | 73.03 | 0.00            |          |
| 31.12.2022 | 3224        | 60,101.65 | 0.9343     | 0.00         | 315,712.55      | 4.91         | 52.72 | 0.00            |          |

คู่มือไฟฟ้า : บริษัท โกลด์ พาวเวอร์ (ประเทศไทย) จำกัด  
สาย HSRC9813 หมายเลขคู่มือไฟฟ้า : 20021229693  
พื้นที่ : 150/52 ม.9 ต.หนองขาม อ.ศรีราชา จ.ชลบุรี 20230  
การติดตั้ง : 6010751372 เลขที่สัญญา : 3022734052  
ประเภทหมบ.ประจำหมบ. : เวินตล  
รหัสหมบ. :  
รวมเงินหมบ.ประจำหมบ. : 500,000.00 บาท จำนวนเงิน : 500,000.00 บาท

ช่วงเวลา 01.2022 ถึง 12.2022  
ประเภทกิจการ : 38431 การผลิตและจำหน่ายพลังงานไฟฟ้า  
ลักษณะรายการ : ปิโตรตง(โครงการ 2)  
ขนาดหมบ.เปลี่ยนรวม : 750 เลขมิเตอร์ : 27666209  
ประเภทมิเตอร์ : METER.ARC3PM110V5A (FUNC) .NR  
CT 30.0/5.0 VT 22000/110  
ตัวคูณ : 1.200.00000 ตัวคูณมิเตอร์ : 1.00000

| วันที่อ่าน | รหัสคิวอาร์ | MR KW-PK | MR KW-PP/OP | MR KW-OP/H | MR KVAR-PK | MR KVAR-PP/OP | MR KVAR-OP/H | MR KWH-PK | MR KWH-PP/OP | MR KWH-OP/H |
|------------|-------------|----------|-------------|------------|------------|---------------|--------------|-----------|--------------|-------------|
| 31.01.2022 | 3224        | 27.260   | 26.556      | 24.188     | 15.288     |               |              | 4,728.830 | 2,995.520    | 1,332.600   |
| 28.02.2022 | 3224        | 27.424   | 26.692      | 24.332     | 15.384     |               |              | 4,755.130 | 3,008.850    | 1,342.150   |
| 31.03.2022 | 3224        | 27.600   | 26.840      | 24.480     | 15.488     |               |              | 4,789.600 | 3,028.600    | 1,350.850   |
| 30.04.2022 | 3224        | 27.776   | 26.984      | 24.640     | 15.604     |               |              | 4,812.370 | 3,037.130    | 1,362.360   |
| 31.05.2022 | 3224        | 27.956   | 27.132      | 24.796     | 15.720     |               |              | 4,842.040 | 3,052.030    | 1,373.180   |
| 30.06.2022 | 3224        | 28.136   | 27.288      | 24.948     | 15.836     |               |              | 4,872.270 | 3,068.310    | 1,380.520   |
| 31.07.2022 | 3224        | 28.320   | 27.448      | 25.112     | 15.956     |               |              | 4,897.490 | 3,080.570    | 1,393.420   |
| 31.08.2022 | 3224        | 28.484   | 27.588      | 25.228     | 16.064     |               |              | 4,926.040 | 3,094.550    | 1,399.540   |
| 30.09.2022 | 3224        | 28.644   | 27.724      | 25.376     | 16.168     |               |              | 4,954.300 | 3,109.040    | 1,405.540   |
| 31.10.2022 | 3224        | 28.796   | 27.856      | 25.520     | 16.272     |               |              | 4,978.220 | 3,121.140    | 1,414.070   |
| 30.11.2022 | 3224        | 28.964   | 27.984      | 25.628     | 16.388     |               |              | 5,006.240 | 3,135.600    | 1,419.530   |
| 31.12.2022 | 3224        | 29.124   | 28.116      | 25.772     | 16.492     |               |              | 5,028.420 | 3,147.950    | 1,426.250   |

| วันที่อ่าน | รหัสคิวอาร์ | KW-PK  | KW-PP/OP | KW-OP/H | KWH-PK    | KWH-PP/OP | KWH-OP/H  | KWH รวม   | KVAR   | หน่วยอื่น |
|------------|-------------|--------|----------|---------|-----------|-----------|-----------|-----------|--------|-----------|
| 31.01.2022 | 3224        | 192.00 | 172.80   | 182.40  | 33,360.00 | 16,404.00 | 8,244.00  | 58,008.00 | 120.00 |           |
| 28.02.2022 | 3224        | 196.80 | 163.20   | 172.80  | 31,560.00 | 15,996.00 | 11,460.00 | 59,016.00 | 115.20 |           |
| 31.03.2022 | 3224        | 211.20 | 177.60   | 177.60  | 41,364.00 | 23,700.00 | 10,440.00 | 75,504.00 | 124.80 |           |
| 30.04.2022 | 3224        | 211.20 | 172.80   | 192.00  | 27,324.00 | 10,236.00 | 13,812.00 | 51,372.00 | 139.20 |           |
| 31.05.2022 | 3224        | 216.00 | 177.60   | 187.20  | 35,604.00 | 17,880.00 | 12,984.00 | 66,468.00 | 139.20 |           |
| 30.06.2022 | 3224        | 216.00 | 187.20   | 182.40  | 36,276.00 | 19,536.00 | 8,808.00  | 64,620.00 | 139.20 |           |
| 31.07.2022 | 3224        | 220.80 | 192.00   | 196.80  | 27,276.00 | 13,440.00 | 19,740.00 | 60,456.00 | 144.00 |           |
| 31.08.2022 | 3224        | 196.80 | 168.00   | 139.20  | 34,260.00 | 16,776.00 | 7,344.00  | 58,380.00 | 129.60 |           |
| 30.09.2022 | 3224        | 192.00 | 163.20   | 177.60  | 33,912.00 | 17,388.00 | 7,200.00  | 58,500.00 | 124.80 |           |
| 31.10.2022 | 3224        | 177.60 | 156.00   | 182.40  | 27,120.00 | 13,944.00 | 12,396.00 | 53,460.00 | 124.80 |           |
| 30.11.2022 | 3224        | 201.60 | 153.60   | 129.60  | 33,624.00 | 17,352.00 | 6,552.00  | 57,528.00 | 139.20 |           |
| 31.12.2022 | 3224        | 190.80 | 157.20   | 192.00  | 26,556.00 | 14,772.00 | 8,172.00  | 49,500.00 | 124.80 |           |

| วันที่อ่าน | รหัสคิวอาร์ | ค่า FT    | FT / หน่วย | เงินค่า KVAR | ค่าไฟฟ้ารวมภาษี | เฉลี่ย/หน่วย | LF    | ไฟฟ้าอื่น (บาท) | หมายเหตุ |
|------------|-------------|-----------|------------|--------------|-----------------|--------------|-------|-----------------|----------|
| 31.01.2022 | 3224        | 806.31    | 0.0139     | 56.07        | 246,579.45      | 4.25         | 40.61 | 0.00            |          |
| 28.02.2022 | 3224        | 820.32    | 0.0139     | 0.00         | 246,981.95      | 4.18         | 44.62 | 0.00            |          |
| 31.03.2022 | 3224        | 1,049.51  | 0.0139     | 0.00         | 311,787.01      | 4.13         | 48.05 | 0.00            |          |
| 30.04.2022 | 3224        | 714.07    | 0.0139     | 448.56       | 220,938.25      | 4.30         | 33.78 | 0.00            |          |
| 31.05.2022 | 3224        | 16,464.12 | 0.2477     | 280.35       | 294,350.32      | 4.43         | 41.36 | 0.00            |          |
| 30.06.2022 | 3224        | 16,006.37 | 0.2477     | 280.35       | 289,848.31      | 4.49         | 41.55 | 0.00            |          |
| 31.07.2022 | 3224        | 14,974.95 | 0.2477     | 392.49       | 262,729.35      | 4.35         | 36.80 | 0.00            |          |
| 31.08.2022 | 3224        | 14,460.73 | 0.2477     | 448.56       | 264,850.47      | 4.54         | 39.87 | 0.00            |          |
| 30.09.2022 | 3224        | 54,656.55 | 0.9343     | 336.42       | 306,803.21      | 5.24         | 42.32 | 0.00            |          |
| 31.10.2022 | 3224        | 49,947.68 | 0.9343     | 672.84       | 274,551.26      | 5.14         | 39.39 | 0.00            |          |
| 30.11.2022 | 3224        | 53,748.41 | 0.9343     | 784.98       | 304,481.99      | 5.29         | 39.63 | 0.00            |          |
| 31.12.2022 | 3224        | 46,247.85 | 0.9343     | 336.42       | 260,123.94      | 5.26         | 34.65 | 0.00            |          |

ข้อมูลไฟฟ้า  
สาย FISC813 หมบ.ศราราช  
พื้นที่ 150/54 ม.9 ค.หมบ.ชาม 0.ศราราช จ.ชลบุรี 20110  
การติดตั้ง 6002516319 เลขที่สัญญา 3016659457  
ประเภทหมบ.ชาม ,หมบ.ฉนวนที่ประกอบหมบ.ชาม  
รหัสหมบ.ชาม 30.09.2023  
รวมเงินหมบ.ชาม 1,079,700.00 บาท จำนวนเงิน 1,079,700.00 บาท

ช่วงเวลา 01.2022 ถึง 12.2022  
ประเภทการ 38198 บริการการเดิน การเดินสาย และบริการที่  
นิคมอุตสาหกรรม ปัตตนา(โครงการ 2)  
บาทต่อเมตรรวม 2950 เลขที่เมตร 5701540542  
ประเภทเมตร METER.MRGP3M10V5A (FUNC) .NR  
CT 150.0/75.0/5.0 VT 22000/110  
ตัวคูณ 6,000.00000 ตัวคูณเมตร 1.00000

| วันที่อ่าน | รหัสคิวอาร์ | MR RV-PK | MR RV-PP/OP | MR RV-OP/H | MR KVAR-PK | MR KVAR-PP/OP | MR KVAR-OP/H | MR KWH-PK | MR KWH-PP/OP | MR KWH-OP/H |
|------------|-------------|----------|-------------|------------|------------|---------------|--------------|-----------|--------------|-------------|
| 31.01.2022 | 4224        | 13.312   | 12.448      | 12.236     | 7.800      |               |              | 1,996.860 | 1,188.750    | 783.580     |
| 28.02.2022 | 4224        | 13.476   | 12.604      | 12.392     | 7.924      |               |              | 2,019.080 | 1,199.280    | 793.440     |
| 31.03.2022 | 4224        | 13.644   | 12.764      | 12.528     | 8.052      |               |              | 2,044.910 | 1,211.920    | 801.520     |
| 30.04.2022 | 4224        | 13.788   | 12.904      | 12.652     | 8.164      |               |              | 2,059.510 | 1,219.550    | 809.410     |
| 31.05.2022 | 4224        | 13.940   | 13.040      | 12.788     | 8.284      |               |              | 2,081.400 | 1,230.030    | 818.380     |
| 30.06.2022 | 4224        | 14.096   | 13.188      | 12.924     | 8.408      |               |              | 2,104.810 | 1,241.810    | 825.710     |
| 31.07.2022 | 4224        | 14.240   | 13.344      | 13.076     | 8.528      |               |              | 2,123.210 | 1,250.820    | 838.640     |
| 31.08.2022 | 4224        | 14.388   | 13.484      | 13.204     | 8.648      |               |              | 2,145.390 | 1,261.910    | 845.440     |
| 30.09.2022 | 4224        | 14.540   | 13.644      | 13.336     | 8.772      |               |              | 2,168.100 | 1,272.790    | 852.080     |
| 31.10.2022 | 4224        | 14.688   | 13.796      | 13.448     | 8.896      |               |              | 2,186.250 | 1,279.600    | 859.280     |
| 30.11.2022 | 4224        | 14.848   | 13.932      | 13.564     | 9.012      |               |              | 2,205.860 | 1,286.670    | 865.040     |
| 31.12.2022 | 4224        | 15.000   | 14.076      | 13.688     | 9.132      |               |              | 2,220.160 | 1,293.200    | 868.920     |

| วันที่อ่าน | รหัสคิวอาร์ | RV-PK    | RV-PP/OP | RV-OP/H | KWH-PK     | KWH-PP/OP | KWH-OP/H  | KWH รวม    | KVAR | หน่วยอื่น |
|------------|-------------|----------|----------|---------|------------|-----------|-----------|------------|------|-----------|
| 31.01.2022 | 4224        | 936.00   | 840.00   | 840.00  | 123,900.00 | 59,880.00 | 49,260.00 | 233,040.00 |      | 720.00    |
| 28.02.2022 | 4224        | 984.00   | 936.00   | 936.00  | 133,320.00 | 63,180.00 | 59,160.00 | 255,660.00 |      | 744.00    |
| 31.03.2022 | 4224        | 1,008.00 | 960.00   | 916.00  | 154,980.00 | 75,840.00 | 48,480.00 | 279,300.00 |      | 768.00    |
| 30.04.2022 | 4224        | 864.00   | 840.00   | 744.00  | 87,600.00  | 45,780.00 | 47,340.00 | 180,720.00 |      | 672.00    |
| 31.05.2022 | 4224        | 912.00   | 816.00   | 816.00  | 131,340.00 | 62,880.00 | 53,820.00 | 248,040.00 |      | 720.00    |
| 30.06.2022 | 4224        | 936.00   | 888.00   | 816.00  | 140,460.00 | 70,680.00 | 43,980.00 | 255,120.00 |      | 744.00    |
| 31.07.2022 | 4224        | 864.00   | 936.00   | 912.00  | 97,800.00  | 47,640.00 | 96,600.00 | 242,040.00 |      | 720.00    |
| 31.08.2022 | 4224        | 888.00   | 840.00   | 768.00  | 133,080.00 | 66,540.00 | 40,800.00 | 240,420.00 |      | 720.00    |
| 30.09.2022 | 4224        | 912.00   | 960.00   | 792.00  | 136,260.00 | 65,280.00 | 39,840.00 | 241,380.00 |      | 744.00    |
| 31.10.2022 | 4224        | 876.00   | 912.00   | 888.00  | 105,660.00 | 39,420.00 | 47,880.00 | 192,960.00 |      | 744.00    |
| 30.11.2022 | 4224        | 960.00   | 816.00   | 696.00  | 117,660.00 | 42,420.00 | 34,560.00 | 194,640.00 |      | 696.00    |
| 31.12.2022 | 4224        | 912.00   | 858.00   | 864.00  | 85,620.00  | 39,000.00 | 23,640.00 | 148,260.00 |      | 720.00    |

| วันที่อ่าน | รหัสคิวอาร์ | ค่า FT     | FT / หน่วย | เงินค่า KVAR | ค่าไฟฟ้ารวมภาษี | เฉลี่ย/หน่วย | LF    | ไฟดับ (บาท) | หมายเหตุ |
|------------|-------------|------------|------------|--------------|-----------------|--------------|-------|-------------|----------|
| 31.01.2022 | 4224        | 3,239.26   | 0.0139     | 7,849.80     | 1,004,063.19    | 4.31         | 33.46 | 0.00        |          |
| 28.02.2022 | 4224        | 3,553.67   | 0.0139     | 7,513.38     | 1,089,812.78    | 4.26         | 38.66 | 0.00        |          |
| 31.03.2022 | 4224        | 3,882.27   | 0.0139     | 8,018.01     | 1,196,601.07    | 4.28         | 37.24 | 0.00        |          |
| 30.04.2022 | 4224        | 2,512.01   | 0.0139     | 7,681.59     | 785,726.19      | 4.35         | 29.05 | 0.00        |          |
| 31.05.2022 | 4224        | 61,439.51  | 0.2477     | 8,690.85     | 1,118,192.78    | 4.51         | 36.56 | 0.00        |          |
| 30.06.2022 | 4224        | 63,193.22  | 0.2477     | 9,195.48     | 1,159,167.65    | 4.54         | 37.86 | 0.00        |          |
| 31.07.2022 | 4224        | 59,953.31  | 0.2477     | 7,849.80     | 1,035,449.68    | 4.28         | 34.76 | 0.00        |          |
| 31.08.2022 | 4224        | 59,552.03  | 0.2477     | 9,531.90     | 1,095,372.46    | 4.56         | 36.39 | 0.00        |          |
| 30.09.2022 | 4224        | 225,521.33 | 0.9343     | 8,354.43     | 1,283,164.66    | 5.32         | 34.92 | 0.00        |          |
| 31.10.2022 | 4224        | 180,282.53 | 0.9343     | 10,036.53    | 1,044,803.49    | 5.41         | 28.44 | 0.00        |          |
| 30.11.2022 | 4224        | 181,852.15 | 0.9343     | 5,663.07     | 1,078,721.31    | 5.54         | 28.16 | 0.00        |          |
| 31.12.2022 | 4224        | 138,519.32 | 0.9343     | 8,690.85     | 845,381.17      | 5.70         | 21.85 | 0.00        |          |

ข้อมูลไฟฟ้า  
บ.กษ วิก ทวีชัยฉัตรชัย จ.วัด  
สาย FISC813 หมบ.ศราราช  
พื้นที่ 150/25 ม.9 ค.หมบ.ชาม 0.ศราราช จ.ชลบุรี 20110  
การติดตั้ง 6002516303 เลขที่สัญญา 3003130942  
ประเภทหมบ.ชาม ,หมบ.ฉนวนที่ประกอบหมบ.ชาม  
รหัสหมบ.ชาม 30.09.2023  
รวมเงินหมบ.ชาม 200,000.00 บาท จำนวนเงิน 200,000.00 บาท

ช่วงเวลา 01.2022 ถึง 12.2022  
ประเภทการ 38199 การเดินสายหมบ.ชามที่หมบ.ชาม ๑ ซึ่งมีใช้หมบ.  
นิคมอุตสาหกรรม ปัตตนา(โครงการ 2)  
บาทต่อเมตรรวม 500 เลขที่เมตร 27665606  
ประเภทเมตร METER.MRGP3M10V5A (FUNC) .NR  
CT 20.0/5.0 VT 22000/110  
ตัวคูณ 800.00000 ตัวคูณเมตร 1.00000

| วันที่อ่าน | รหัสคิวอาร์ | MR RV-PK | MR RV-PP/OP | MR RV-OP/H | MR KVAR-PK | MR KVAR-PP/OP | MR KVAR-OP/H | MR KWH-PK | MR KWH-PP/OP | MR KWH-OP/H |
|------------|-------------|----------|-------------|------------|------------|---------------|--------------|-----------|--------------|-------------|
| 31.01.2022 | 3224        | 3.936    | 2.916       | 3.184      | 7.624      |               |              | 406.880   | 120.930      | 167.840     |
| 28.02.2022 | 3224        | 3.948    | 2.928       | 3.204      | 7.668      |               |              | 408.300   | 121.850      | 168.940     |
| 31.03.2022 | 3224        | 3.968    | 2.940       | 3.220      | 7.712      |               |              | 410.110   | 122.930      | 169.900     |
| 30.04.2022 | 3224        | 3.980    | 2.952       | 3.236      | 7.756      |               |              | 411.420   | 123.710      | 171.290     |
| 31.05.2022 | 2114        | 4.000    | 2.964       | 3.248      | 7.796      |               |              | 413.310   | 124.750      | 172.490     |
| 30.06.2022 | 2114        | 4.024    | 2.980       | 3.264      | 7.844      |               |              | 415.930   | 125.920      | 173.680     |
| 31.07.2022 | 2114        | 4.044    | 2.992       | 3.284      | 7.896      |               |              | 417.870   | 126.850      | 175.580     |
| 31.08.2022 | 2114        | 4.064    | 3.008       | 3.300      | 7.952      |               |              | 420.170   | 128.020      | 176.690     |
| 30.09.2022 | 2114        | 4.088    | 3.028       | 3.320      | 8.012      |               |              | 422.920   | 129.180      | 177.800     |
| 31.10.2022 | 2114        | 4.108    | 3.044       | 3.340      | 8.064      |               |              | 425.170   | 130.210      | 179.350     |
| 30.11.2022 | 2114        | 4.136    | 3.060       | 3.360      | 8.132      |               |              | 427.740   | 131.350      | 180.480     |
| 31.12.2022 | 2114        | 4.168    | 3.076       | 3.388      | 8.208      |               |              | 431.130   | 132.440      | 182.070     |

| วันที่อ่าน | รหัสคิวอาร์ | RV-PK | RV-PP/OP | RV-OP/H | KWH-PK   | KWH-PP/OP | KWH-OP/H | KWH รวม  | KVAR | หน่วยอื่น |
|------------|-------------|-------|----------|---------|----------|-----------|----------|----------|------|-----------|
| 31.01.2022 | 3224        | 9.60  | 9.60     | 6.40    | 1,096.00 | 800.00    | 840.00   | 2,736.00 |      | 28.80     |
| 28.02.2022 | 3224        | 9.60  | 9.60     | 16.00   | 1,136.00 | 736.00    | 880.00   | 2,752.00 |      | 35.20     |
| 31.03.2022 | 3224        | 16.00 | 9.60     | 12.80   | 1,448.00 | 864.00    | 768.00   | 3,080.00 |      | 35.20     |
| 30.04.2022 | 3224        | 9.60  | 9.60     | 12.80   | 1,048.00 | 624.00    | 1,112.00 | 2,784.00 |      | 35.20     |
| 31.05.2022 | 2114        | 16.00 | 9.60     | 9.60    | 1,512.00 | 832.00    | 960.00   | 3,304.00 |      | 32.00     |
| 30.06.2022 | 2114        | 19.20 | 12.80    | 12.80   | 2,096.00 | 936.00    | 952.00   | 3,984.00 |      | 38.40     |
| 31.07.2022 | 2114        | 13.60 | 9.60     | 16.00   | 1,368.00 | 656.00    | 1,792.00 | 3,816.00 |      | 41.60     |
| 31.08.2022 | 2114        | 16.00 | 12.80    | 12.80   | 1,840.00 | 936.00    | 888.00   | 3,664.00 |      | 44.80     |
| 30.09.2022 | 2114        | 19.20 | 16.00    | 16.00   | 2,200.00 | 928.00    | 888.00   | 4,016.00 |      | 48.00     |
| 31.10.2022 | 2114        | 16.00 | 11.20    | 16.00   | 1,720.00 | 784.00    | 1,360.00 | 3,864.00 |      | 41.60     |
| 30.11.2022 | 2114        | 22.40 | 12.80    | 16.00   | 2,056.00 | 912.00    | 904.00   | 3,872.00 |      | 54.40     |
| 31.12.2022 | 2114        | 25.60 | 12.80    | 22.40   | 2,680.00 | 840.00    | 1,336.00 | 4,856.00 |      | 60.80     |

| วันที่อ่าน | รหัสคิวอาร์ | ค่า FT   | FT / หน่วย | เงินค่า KVAR | ค่าไฟฟ้ารวมภาษี | เฉลี่ย/หน่วย | LF    | ไฟดับ (บาท) | หมายเหตุ |
|------------|-------------|----------|------------|--------------|-----------------|--------------|-------|-------------|----------|
| 31.01.2022 | 3224        | 38.03    | 0.0139     | 1,289.61     | 12,595.65       | 4.60         | 38.31 | 0.00        |          |
| 28.02.2022 | 3224        | 38.25    | 0.0139     | 1,401.75     | 12,828.08       | 4.66         | 25.60 | 0.00        |          |
| 31.03.2022 | 3224        | 42.81    | 0.0139     | 1,401.75     | 15,184.58       | 4.93         | 25.87 | 0.00        |          |
| 30.04.2022 | 3224        | 38.70    | 0.0139     | 1,513.89     | 12,888.90       | 4.63         | 30.21 | 0.00        |          |
| 31.05.2022 | 2114        | 818.40   | 0.2477     | 0.00         | 15,027.78       | 4.55         | 27.76 | 0.00        |          |
| 30.06.2022 | 2114        | 986.84   | 0.2477     | 0.00         | 18,051.92       | 4.53         | 28.82 | 0.00        |          |
| 31.07.2022 | 2114        | 945.22   | 0.2477     | 0.00         | 17,304.76       | 4.53         | 32.06 | 0.00        |          |
| 31.08.2022 | 2114        | 907.57   | 0.2477     | 0.00         | 16,628.78       | 4.54         | 30.78 | 0.00        |          |
| 30.09.2022 | 2114        | 3,752.15 | 0.9343     | 0.00         | 21,144.61       | 5.27         | 29.05 | 0.00        |          |
| 31.10.2022 | 2114        | 3,610.14 | 0.9343     | 0.00         | 20,356.97       | 5.27         | 32.46 | 0.00        |          |
| 30.11.2022 | 2114        | 3,617.61 | 0.9343     | 0.00         | 20,398.42       | 5.27         | 24.01 | 0.00        |          |
| 31.12.2022 | 2114        | 4,536.96 | 0.9343     | 0.00         | 25,497.42       | 5.25         | 25.50 | 0.00        |          |

วันที่ : 13.01.2023  
เวลา : 14:44:55  
หน้าที่ : 1

ช่วงเวลา 01.02.22 ถึง 12.2022

ประเภทกิจการ 38439 อุตสาหกรรมยานยนต์อื่น ๆ

นิคมอุตสาหกรรม นิคมสอง (ไทรกาว 2)

ขนาดที่ดินแปลงรวม 1000 เลขที่โฉนด 27665607

ประเภทโฉนด METER,MR3PM10V5A (FUNC) MR

CT 30.0/5.0 VT 22000/110

ตัวรวม 1,200.00000 ตัวคูณภาษี 1.00000

| วันที่     | รายการ | MR BW-PK | MR BW-PP/OP | MR BW-OP/H | MR KVAR-PK | MR KVAR-PP/OP | MR KVAR-OP/H | MR BW-PK  | MR BW-PP/OP | MR BW-OP/H |
|------------|--------|----------|-------------|------------|------------|---------------|--------------|-----------|-------------|------------|
| 31.01.2022 | 3224   | 13.072   | 11.960      | 11.440     | 8.720      |               |              | 2,139.480 | 1,044.610   | 728.930    |
| 28.02.2022 | 3224   | 13.204   | 12.084      | 11.560     | 8.808      |               |              | 2,161.370 | 1,054.440   | 736.590    |
| 31.03.2022 | 3224   | 13.336   | 11.684      | 12.216     | 8.888      |               |              | 2,183.920 | 1,066.850   | 742.760    |
| 30.04.2022 | 3224   | 13.468   | 12.336      | 11.808     | 8.972      |               |              | 2,205.290 | 1,074.290   | 752.040    |
| 31.05.2022 | 3224   | 13.604   | 12.460      | 11.936     | 9.056      |               |              | 2,226.170 | 1,083.590   | 758.650    |
| 30.06.2022 | 3224   | 13.736   | 12.580      | 12.000     | 9.132      |               |              | 2,249.990 | 1,094.240   | 761.240    |
| 31.07.2022 | 3224   | 13.860   | 12.700      | 12.120     | 9.212      |               |              | 2,266.010 | 1,101.740   | 767.900    |
| 31.08.2022 | 3224   | 13.992   | 12.824      | 12.176     | 9.292      |               |              | 2,289.700 | 1,111.970   | 770.260    |
| 30.09.2022 | 3224   | 14.128   | 12.952      | 12.244     | 9.372      |               |              | 2,313.480 | 1,123.590   | 773.110    |
| 31.10.2022 | 3224   | 14.260   | 13.084      | 12.368     | 9.460      |               |              | 2,334.660 | 1,133.640   | 782.320    |
| 30.11.2022 | 3224   | 14.404   | 13.212      | 12.492     | 9.556      |               |              | 2,360.830 | 1,146.820   | 788.770    |
| 31.12.2022 | 3224   | 14.540   | 13.340      | 12.628     | 9.652      |               |              | 2,380.330 | 1,156.250   | 793.790    |

| วันที่     | รายการ | จำนวน  | จำนวน  | จำนวน  | จำนวน     | จำนวน     | จำนวน     | จำนวน     | จำนวน  | จำนวน |
|------------|--------|--------|--------|--------|-----------|-----------|-----------|-----------|--------|-------|
| ปี         | เดือน  | วัน    | ปี     | เดือน  | วัน       | ปี        | เดือน     | วัน       | ปี     | เดือน |
| 31.01.2022 | 3224   | 153.60 | 148.80 | 144.00 | 26,112.00 | 11,268.00 | 7,740.00  | 45,120.00 | 100.80 |       |
| 28.02.2022 | 3224   | 158.40 | 148.80 | 144.00 | 26,268.00 | 11,796.00 | 9,192.00  | 47,256.00 | 105.60 |       |
| 31.03.2022 | 3224   | 158.40 | 158.40 | 148.80 | 33,060.00 | 14,892.00 | 7,404.00  | 55,356.00 | 96.00  |       |
| 30.04.2022 | 3224   | 158.40 | 144.00 | 148.80 | 19,644.00 | 8,928.00  | 11,136.00 | 39,708.00 | 100.80 |       |
| 31.05.2022 | 3224   | 163.20 | 148.80 | 153.60 | 25,056.00 | 11,160.00 | 7,932.00  | 44,148.00 | 100.80 |       |
| 30.06.2022 | 3224   | 158.40 | 144.00 | 76.80  | 28,584.00 | 12,780.00 | 3,108.00  | 44,472.00 | 91.20  |       |
| 31.07.2022 | 3224   | 148.80 | 144.00 | 144.00 | 17,952.00 | 8,352.00  | 9,912.00  | 36,216.00 | 96.00  |       |
| 31.08.2022 | 3224   | 158.40 | 148.80 | 67.20  | 28,428.00 | 12,276.00 | 2,832.00  | 43,536.00 | 96.00  |       |
| 30.09.2022 | 3224   | 163.20 | 153.60 | 81.60  | 28,536.00 | 13,944.00 | 3,420.00  | 45,900.00 | 96.00  |       |
| 31.10.2022 | 3224   | 158.40 | 157.20 | 158.40 | 24,336.00 | 11,400.00 | 12,792.00 | 48,528.00 | 105.60 |       |
| 30.11.2022 | 3224   | 172.80 | 153.60 | 148.80 | 31,404.00 | 15,816.00 | 7,740.00  | 54,960.00 | 115.20 |       |
| 31.12.2022 | 3224   | 163.20 | 153.60 | 163.20 | 23,328.00 | 11,244.00 | 6,168.00  | 40,740.00 | 115.20 |       |

| วันถึง     | รหัสสินค้า | ค่า FT    | FT / หน่วย | เงินค่า KVAR | ค่าใช้ไฟรวมรายมิ | เฉลี่ย/หน่วย | LF    | ใช้หิน (บาท) | หมายเหตุ |
|------------|------------|-----------|------------|--------------|------------------|--------------|-------|--------------|----------|
| 31.01.2022 | 3224       | 627.17    | 0.0139     | 336.42       | 193,065.46       | 4.28         | 39.48 | 0.00         |          |
| 28.02.2022 | 3224       | 656.86    | 0.0139     | 392.49       | 200,054.52       | 4.23         | 44.39 | 0.00         |          |
| 31.03.2022 | 3224       | 769.45    | 0.0139     | 0.00         | 233,805.30       | 4.22         | 46.97 | 0.00         |          |
| 30.04.2022 | 3224       | 551.94    | 0.0139     | 168.21       | 167,473.91       | 4.22         | 34.82 | 0.00         |          |
| 31.05.2022 | 3224       | 10,935.46 | 0.2477     | 0.00         | 200,607.37       | 4.54         | 36.36 | 0.00         |          |
| 30.06.2022 | 3224       | 11,015.71 | 0.2477     | 0.00         | 206,878.35       | 4.65         | 38.99 | 0.00         |          |
| 31.07.2022 | 3224       | 8,970.70  | 0.2477     | 224.28       | 162,587.10       | 4.49         | 32.71 | 0.00         |          |
| 31.08.2022 | 3224       | 10,783.87 | 0.2477     | 0.00         | 203,758.85       | 4.68         | 36.94 | 0.00         |          |
| 30.09.2022 | 3224       | 42,884.37 | 0.9343     | 0.00         | 245,557.73       | 5.35         | 39.06 | 0.00         |          |
| 31.10.2022 | 3224       | 45,339.71 | 0.9343     | 392.49       | 248,142.26       | 5.11         | 41.18 | 0.00         |          |
| 30.11.2022 | 3224       | 51,349.13 | 0.9343     | 448.56       | 286,550.47       | 5.21         | 44.17 | 0.00         |          |
| 31.12.2022 | 3224       | 38,063.38 | 0.9343     | 784.98       | 218,057.89       | 5.35         | 33.55 | 0.00         |          |

วันที่ : 13.01.2023  
เวลา : 14:12:26  
หน้าที่ : 1

ช่วงวันที่ 01.12.22 ถึง 12.2022

|                |                    |                         |
|----------------|--------------------|-------------------------|
| ประเภทกิจการ   | 38439              | อุตสาหกรรมยานยนต์อื่น ๆ |
| นิคมอุตสาหกรรม | นิคมตอ (โครงการ 2) |                         |

ขนาดพื้นที่แปลงรวม 800 เอเคอร์ 6300008373

ประเภทมอเตอร์ METER SMART 3P 3W 3x110V 5(6)A

CT 30.0/5.0 VT 22000/110

|        |             |               |         |
|--------|-------------|---------------|---------|
| ตัวคูณ | 1,200.00000 | ตัวคูณมอเตอร์ | 1.00000 |
|--------|-------------|---------------|---------|

| วันที่     | รายการ | MR BW-PK | MR BW-PP/OP | MR BW-OP/H | MR KVAR-PK | MR KVAR-PP/OP | MR KVAR-OP/H | MR BW-PK  | MR BW-PP/OP | MR BW-OP/H |
|------------|--------|----------|-------------|------------|------------|---------------|--------------|-----------|-------------|------------|
| 31.01.2022 | 4224   | 9.118    | 8.356       | 8.233      | 5.427      |               |              | 1,605.140 | 1,008.150   | 799.830    |
| 28.02.2022 | 4224   | 9.630    | 8.844       | 8.728      | 5.781      |               |              | 1,694.080 | 1,067.470   | 849.040    |
| 31.03.2022 | 4224   | 10.123   | 9.311       | 9.215      | 6.151      |               |              | 1,803.570 | 1,140.580   | 899.920    |
| 30.04.2022 | 4224   | 10.607   | 9.665       | 9.517      | 6.517      |               |              | 1,873.860 | 1,183.400   | 932.440    |
| 31.05.2022 | 4224   | 11.096   | 10.185      | 10.149     | 6.908      |               |              | 1,970.190 | 1,247.050   | 1,020.460  |
| 30.06.2022 | 4224   | 11.579   | 10.619      | 10.609     | 7.283      |               |              | 2,060.890 | 1,309.500   | 1,068.140  |
| 31.07.2022 | 4224   | 12.079   | 11.067      | 11.090     | 7.675      |               |              | 2,146.090 | 1,360.540   | 1,147.160  |
| 31.08.2022 | 4224   | 12.600   | 11.522      | 11.556     | 8.076      |               |              | 2,253.030 | 1,427.550   | 1,206.230  |
| 30.09.2022 | 4224   | 13.101   | 11.955      | 12.047     | 8.479      |               |              | 2,358.580 | 1,495.270   | 1,254.250  |
| 31.10.2022 | 4224   | 13.616   | 12.421      | 12.525     | 8.898      |               |              | 2,454.590 | 1,554.320   | 1,316.240  |
| 30.11.2022 | 4224   | 14.154   | 12.893      | 13.031     | 9.313      |               |              | 2,561.960 | 1,624.000   | 1,341.970  |
| 31.12.2022 | 4224   | 14.658   | 13.344      | 13.549     | 9.720      |               |              | 2,643.720 | 1,673.940   | 1,386.310  |

| วันที่     | รายการ | จำนวน  | จำนวน  | จำนวน  | จำนวน      | จำนวน     | จำนวน      | จำนวน      | จำนวน  | จำนวน | จำนวน |
|------------|--------|--------|--------|--------|------------|-----------|------------|------------|--------|-------|-------|
| ปี         | เดือน  | วัน    | ปี     | เดือน  | วัน        | ปี        | เดือน      | วัน        | ปี     | เดือน | วัน   |
| 31.01.2022 | 4224   | 604.80 | 580.80 | 591.60 | 118,080.00 | 77,316.00 | 64,920.00  | 260,316.00 | 414.00 |       |       |
| 28.02.2022 | 4224   | 614.40 | 585.60 | 594.00 | 106,728.00 | 71,184.00 | 59,052.00  | 236,964.00 | 424.80 |       |       |
| 31.03.2022 | 4224   | 591.60 | 560.40 | 584.40 | 131,388.00 | 87,732.00 | 61,056.00  | 280,176.00 | 444.00 |       |       |
| 30.04.2022 | 4224   | 580.80 | 507.60 | 540.00 | 84,348.00  | 51,384.00 | 63,024.00  | 198,756.00 | 439.20 |       |       |
| 31.05.2022 | 4224   | 586.80 | 541.20 | 580.80 | 115,596.00 | 76,380.00 | 61,624.00  | 273,600.00 | 469.20 |       |       |
| 30.06.2022 | 4224   | 579.60 | 520.80 | 552.00 | 108,840.00 | 74,940.00 | 59,216.00  | 249,996.00 | 458.00 |       |       |
| 31.07.2022 | 4224   | 600.00 | 537.60 | 577.20 | 90,880.00  | 54,442.67 | 112,989.33 | 258,312.00 | 470.40 |       |       |
| 31.08.2022 | 4224   | 625.20 | 546.00 | 559.20 | 128,328.00 | 80,412.00 | 70,884.00  | 279,624.00 | 481.20 |       |       |
| 30.09.2022 | 4224   | 601.20 | 519.60 | 589.20 | 126,660.00 | 81,264.00 | 57,624.00  | 265,548.00 | 483.60 |       |       |
| 31.10.2022 | 4224   | 618.00 | 559.20 | 573.60 | 109,451.40 | 67,317.00 | 83,691.60  | 260,460.00 | 502.80 |       |       |
| 30.11.2022 | 4224   | 645.60 | 566.40 | 607.20 | 128,844.00 | 83,616.00 | 30,876.00  | 243,336.00 | 498.00 |       |       |
| 31.12.2022 | 4224   | 604.80 | 541.20 | 621.60 | 93,440.00  | 57,074.29 | 60,733.71  | 211,248.00 | 488.40 |       |       |

| วันเดือนปี | รายชื่อบริษัท | ค่า FT     | FT / หน่วย | เงินค่า KVAR | ค่าใช้สอยรวมภาษี | เฉลี่ย/หน่วย | LF    | ใช้เงิน (บาท) | หมายเหตุ |
|------------|---------------|------------|------------|--------------|------------------|--------------|-------|---------------|----------|
| 31.01.2022 | 4224          | 3,618.39   | 0.0139     | 2,186.73     | 1,017,450.37     | 3.91         | 57.85 | 0.00          |          |
| 28.02.2022 | 4224          | 3,293.80   | 0.0139     | 2,467.08     | 934,516.66       | 3.94         | 57.39 | 0.00          |          |
| 31.03.2022 | 4224          | 3,894.45   | 0.0139     | 4,317.39     | 1,095,978.57     | 3.91         | 63.65 | 0.00          |          |
| 30.04.2022 | 4224          | 2,762.71   | 0.0139     | 4,429.53     | 786,982.77       | 3.96         | 47.53 | 0.00          |          |
| 31.05.2022 | 4224          | 67,770.72  | 0.2477     | 5,943.42     | 1,120,361.50     | 4.09         | 62.67 | 0.00          |          |
| 30.06.2022 | 4224          | 59,694.71  | 0.2477     | 5,102.37     | 1,007,539.62     | 4.18         | 57.75 | 0.00          |          |
| 31.07.2022 | 4224          | 63,983.88  | 0.2477     | 5,550.93     | 1,033,385.22     | 4.00         | 57.87 | 0.00          |          |
| 31.08.2022 | 4224          | 69,262.86  | 0.2477     | 5,270.58     | 1,165,010.05     | 4.17         | 60.11 | 0.00          |          |
| 30.09.2022 | 4224          | 248,101.50 | 0.9343     | 6,223.77     | 1,311,938.22     | 4.94         | 61.35 | 0.00          |          |
| 31.10.2022 | 4224          | 243,347.78 | 0.9343     | 6,728.40     | 1,266,509.74     | 4.86         | 56.65 | 0.00          |          |
| 30.11.2022 | 4224          | 227,348.82 | 0.9343     | 5,494.86     | 1,237,079.17     | 5.08         | 52.35 | 0.00          |          |
| 31.12.2022 | 4224          | 197,369.01 | 0.9343     | 5,775.21     | 1,050,240.13     | 4.97         | 45.68 | 0.00          |          |

ข้อมูลไฟฟ้า  
สาย HSRC9813 หมายเหตุผู้ซื้อไฟฟ้า 20017297838  
ที่อยู่ 150/59 ทบ.ปทุม 2 ม.9 ต.หนองขาม อ.ศรีราชา จ.ชลบุรี 20110  
การติดตั้ง 6016771854 เลขมิเตอร์ 3017359994  
ประเภทหม้อแปลง 1,หม้อฉนวนที่ประเทศของเกาะการเิน  
รหัสสาย 30.09.2023  
วงเงินหม้อแปลง 444,400.00 บาท จำนวน 444,400.00 บาท

ช่วงเวลา 01.2022 ถึง 12.2022  
ประเภทกิจการ 38431 การเคหสถาน  
นิคมอุตสาหกรรม ปทุม(โครงการ 2)  
บาทต่อเดือนรวม 2930 เลขมิเตอร์ 5900797250  
ประเภทมิเตอร์ METER.WRGP3M10V5A (FUNC) NR  
CT 75.0/5.0 VT 22000/110  
ตัวคูณ 3,000.00000 ตัวคูณมิเตอร์ 1.00000

| วันที่อ่าน | รหัสตัวร | MR KW-PK | MR KW-PP/OP | MR KW-OP/H | MR KVAR-PK | MR KVAR-PP/OP | MR KVAR-OP/H | MR KWH-PK | MR KWH-PP/OP | MR KWH-OP/H |
|------------|----------|----------|-------------|------------|------------|---------------|--------------|-----------|--------------|-------------|
| 31.01.2022 | 3224     | 10.308   | 9.758       | 9.139      | 5.392      |               |              | 1,448.980 | 576.770      | 415.340     |
| 28.02.2022 | 3224     | 10.460   | 9.914       | 9.266      | 5.482      |               |              | 1,465.940 | 583.310      | 418.770     |
| 31.03.2022 | 3224     | 10.613   | 10.050      | 9.395      | 5.574      |               |              | 1,486.310 | 589.410      | 421.840     |
| 30.04.2022 | 3224     | 10.757   | 10.195      | 9.526      | 5.656      |               |              | 1,499.210 | 595.270      | 429.120     |
| 31.05.2022 | 3224     | 10.902   | 10.335      | 9.650      | 5.748      |               |              | 1,517.250 | 600.390      | 431.960     |
| 30.06.2022 | 3224     | 11.055   | 10.482      | 9.785      | 5.841      |               |              | 1,540.390 | 611.120      | 438.500     |
| 31.07.2022 | 3224     | 11.210   | 10.633      | 9.939      | 5.933      |               |              | 1,560.350 | 620.540      | 447.560     |
| 31.08.2022 | 3224     | 11.361   | 10.782      | 10.068     | 6.023      |               |              | 1,576.890 | 625.460      | 451.200     |
| 30.09.2022 | 3224     | 11.525   | 10.936      | 10.213     | 6.120      |               |              | 1,600.040 | 631.500      | 454.430     |
| 31.10.2022 | 3224     | 11.670   | 11.081      | 10.359     | 6.211      |               |              | 1,619.850 | 636.720      | 459.140     |
| 30.11.2022 | 3224     | 11.834   | 11.240      | 10.515     | 6.304      |               |              | 1,643.960 | 642.890      | 463.170     |
| 31.12.2022 | 3224     | 11.993   | 11.382      | 10.656     | 6.403      |               |              | 1,665.610 | 652.340      | 469.860     |

| วันที่อ่าน | รหัสตัวร | KW-PK  | KW-PP/OP | KW-OP/H | KWH-PK    | KWH-PP/OP | KWH-OP/H  | KWH รวม    | KVAR   | หน่วยอื่น |
|------------|----------|--------|----------|---------|-----------|-----------|-----------|------------|--------|-----------|
| 31.01.2022 | 3224     | 462.00 | 390.00   | 414.00  | 54,510.00 | 19,050.00 | 11,160.00 | 84,720.00  | 282.00 |           |
| 28.02.2022 | 3224     | 456.00 | 468.00   | 381.00  | 50,880.00 | 19,620.00 | 10,290.00 | 80,790.00  | 270.00 |           |
| 31.03.2022 | 3224     | 459.00 | 408.00   | 387.00  | 61,110.00 | 18,300.00 | 9,210.00  | 88,620.00  | 276.00 |           |
| 30.04.2022 | 3224     | 432.00 | 435.00   | 393.00  | 38,700.00 | 17,580.00 | 21,840.00 | 78,120.00  | 246.00 |           |
| 31.05.2022 | 3224     | 435.00 | 420.00   | 372.00  | 54,120.00 | 15,360.00 | 8,520.00  | 78,000.00  | 276.00 |           |
| 30.06.2022 | 3224     | 459.00 | 441.00   | 405.00  | 69,420.00 | 32,190.00 | 19,620.00 | 121,230.00 | 279.00 |           |
| 31.07.2022 | 3224     | 465.00 | 453.00   | 462.00  | 53,820.00 | 25,740.00 | 35,760.00 | 115,320.00 | 276.00 |           |
| 31.08.2022 | 3224     | 453.00 | 447.00   | 387.00  | 49,620.00 | 14,760.00 | 10,920.00 | 75,300.00  | 270.00 |           |
| 30.09.2022 | 3224     | 492.00 | 462.00   | 435.00  | 69,450.00 | 18,120.00 | 9,690.00  | 97,260.00  | 291.00 |           |
| 31.10.2022 | 3224     | 435.00 | 435.00   | 438.00  | 56,610.00 | 14,850.00 | 17,760.00 | 89,220.00  | 273.00 |           |
| 30.11.2022 | 3224     | 492.00 | 477.00   | 468.00  | 72,330.00 | 18,510.00 | 12,090.00 | 102,930.00 | 279.00 |           |
| 31.12.2022 | 3224     | 477.00 | 426.00   | 423.00  | 64,800.00 | 28,230.00 | 20,340.00 | 113,370.00 | 297.00 |           |

| วันที่อ่าน | รหัสตัวร | ค่า FT     | FT / หน่วย | เงินค่า KVAR | ค่าไฟฟ้ารวมภาษี | เฉลี่ย/หน่วย | LF    | ไฟดับ (บาท) | หมายเหตุ |
|------------|----------|------------|------------|--------------|-----------------|--------------|-------|-------------|----------|
| 31.01.2022 | 3224     | 1,177.61   | 0.0139     | 0.00         | 395,499.48      | 4.67         | 24.65 | 0.00        |          |
| 28.02.2022 | 3224     | 1,122.98   | 0.0139     | 0.00         | 377,501.14      | 4.67         | 25.69 | 0.00        |          |
| 31.03.2022 | 3224     | 1,231.82   | 0.0139     | 0.00         | 417,155.39      | 4.71         | 25.95 | 0.00        |          |
| 30.04.2022 | 3224     | 1,085.87   | 0.0139     | 0.00         | 346,015.16      | 4.43         | 24.94 | 0.00        |          |
| 31.05.2022 | 3224     | 19,320.60  | 0.2477     | 336.42       | 392,051.04      | 5.03         | 24.10 | 0.00        |          |
| 30.06.2022 | 3224     | 30,028.67  | 0.2477     | 0.00         | 552,868.81      | 4.56         | 36.68 | 0.00        |          |
| 31.07.2022 | 3224     | 28,564.76  | 0.2477     | 0.00         | 509,314.12      | 4.42         | 33.33 | 0.00        |          |
| 31.08.2022 | 3224     | 18,651.81  | 0.2477     | 0.00         | 378,404.94      | 5.03         | 22.34 | 0.00        |          |
| 30.09.2022 | 3224     | 90,870.02  | 0.9343     | 0.00         | 555,934.10      | 5.72         | 27.46 | 0.00        |          |
| 31.10.2022 | 3224     | 83,358.25  | 0.9343     | 112.14       | 495,799.93      | 5.56         | 27.38 | 0.00        |          |
| 30.11.2022 | 3224     | 96,167.50  | 0.9343     | 0.00         | 582,268.33      | 5.66         | 29.06 | 0.00        |          |
| 31.12.2022 | 3224     | 105,921.59 | 0.9343     | 56.07        | 606,985.26      | 5.35         | 31.95 | 0.00        |          |

ข้อมูลไฟฟ้า  
สาย HSRC9813 หมายเหตุผู้ซื้อไฟฟ้า 20002321881  
ที่อยู่ 150/36 ม.9 ต.หนองขาม อ.ศรีราชา จ.ชลบุรี 20230  
การติดตั้ง 6002516277 เลขมิเตอร์ 3003125802  
ประเภทหม้อแปลง 1,หม้อ  
รหัสสาย 30.09.2023  
วงเงินหม้อแปลง 387,000.00 บาท จำนวน 387,000.00 บาท

ช่วงเวลา 01.2022 ถึง 12.2022  
ประเภทกิจการ 35609 การเคหสถาน  
นิคมอุตสาหกรรม ปทุม(โครงการ 2)  
บาทต่อเดือนรวม 500 เลขมิเตอร์ 27665605  
ประเภทมิเตอร์ METER.WRGP3M10V5A (FUNC) NR  
CT 20.0/5.0 VT 22000/110  
ตัวคูณ 800.00000 ตัวคูณมิเตอร์ 1.00000

| วันที่อ่าน | รหัสตัวร | MR KW-PK | MR KW-PP/OP | MR KW-OP/H | MR KVAR-PK | MR KVAR-PP/OP | MR KVAR-OP/H | MR KWH-PK | MR KWH-PP/OP | MR KWH-OP/H |
|------------|----------|----------|-------------|------------|------------|---------------|--------------|-----------|--------------|-------------|
| 31.01.2022 | 3224     | 30.724   | 27.160      | 27.956     | 18.816     |               |              | 5,426.130 | 1,833.850    | 1,623.920   |
| 28.02.2022 | 3224     | 31.048   | 27.432      | 28.232     | 18.944     |               |              | 5,484.300 | 1,857.380    | 1,640.350   |
| 31.03.2022 | 3224     | 31.384   | 27.724      | 28.544     | 19.080     |               |              | 5,553.950 | 1,881.000    | 1,659.310   |
| 30.04.2022 | 3224     | 31.712   | 28.016      | 28.848     | 19.220     |               |              | 5,605.620 | 1,896.860    | 1,684.140   |
| 31.05.2022 | 3224     | 32.056   | 28.308      | 29.144     | 19.356     |               |              | 5,667.430 | 1,920.650    | 1,705.340   |
| 30.06.2022 | 3224     | 32.392   | 28.600      | 29.456     | 19.488     |               |              | 5,733.200 | 1,948.270    | 1,728.430   |
| 31.07.2022 | 3224     | 32.728   | 28.900      | 29.772     | 19.716     |               |              | 5,790.030 | 1,968.970    | 1,758.690   |
| 31.08.2022 | 3224     | 33.080   | 29.196      | 30.088     | 19.944     |               |              | 5,859.990 | 1,996.450    | 1,778.990   |
| 30.09.2022 | 3224     | 33.400   | 29.476      | 30.380     | 20.160     |               |              | 5,922.610 | 2,020.770    | 1,793.250   |
| 31.10.2022 | 3224     | 33.720   | 29.736      | 30.620     | 20.376     |               |              | 5,978.370 | 2,041.070    | 1,813.450   |
| 30.11.2022 | 3224     | 34.032   | 30.004      | 30.912     | 20.588     |               |              | 6,037.860 | 2,062.350    | 1,825.020   |
| 31.12.2022 | 3224     | 34.332   | 30.244      | 31.224     | 20.720     |               |              | 6,084.820 | 2,083.030    | 1,841.390   |

| วันที่อ่าน | รหัสตัวร | KW-PK  | KW-PP/OP | KW-OP/H | KWH-PK    | KWH-PP/OP | KWH-OP/H  | KWH รวม   | KVAR   | หน่วยอื่น |
|------------|----------|--------|----------|---------|-----------|-----------|-----------|-----------|--------|-----------|
| 31.01.2022 | 3224     | 256.00 | 220.80   | 249.60  | 47,600.00 | 16,264.00 | 10,528.00 | 74,392.00 | 105.60 |           |
| 28.02.2022 | 3224     | 259.20 | 217.60   | 220.80  | 46,536.00 | 18,824.00 | 13,144.00 | 78,504.00 | 102.40 |           |
| 31.03.2022 | 3224     | 268.80 | 233.60   | 249.60  | 55,720.00 | 18,896.00 | 15,168.00 | 89,784.00 | 108.80 |           |
| 30.04.2022 | 3224     | 262.40 | 233.60   | 243.20  | 41,336.00 | 12,688.00 | 19,864.00 | 73,888.00 | 112.00 |           |
| 31.05.2022 | 3224     | 278.20 | 233.60   | 236.80  | 49,448.00 | 19,032.00 | 16,960.00 | 85,440.00 | 108.80 |           |
| 30.06.2022 | 3224     | 268.80 | 233.60   | 249.60  | 52,616.00 | 22,096.00 | 18,472.00 | 93,184.00 | 105.60 |           |
| 31.07.2022 | 3224     | 265.60 | 240.00   | 268.80  | 40,824.00 | 14,992.00 | 30,416.00 | 86,232.00 | 182.40 |           |
| 31.08.2022 | 3224     | 281.60 | 236.80   | 252.80  | 55,968.00 | 21,984.00 | 16,240.00 | 94,192.00 | 182.40 |           |
| 30.09.2022 | 3224     | 256.00 | 224.00   | 233.60  | 50,096.00 | 19,456.00 | 11,408.00 | 80,960.00 | 172.80 |           |
| 31.10.2022 | 3224     | 255.20 | 208.00   | 256.00  | 42,496.00 | 15,584.00 | 18,928.00 | 77,008.00 | 172.80 |           |
| 30.11.2022 | 3224     | 249.60 | 214.40   | 233.60  | 47,592.00 | 17,024.00 | 9,256.00  | 73,872.00 | 169.60 |           |
| 31.12.2022 | 3224     | 240.00 | 192.00   | 249.60  | 37,392.00 | 16,432.00 | 13,384.00 | 67,208.00 | 105.60 |           |

| วันที่อ่าน | รหัสตัวร | ค่า FT    | FT / หน่วย | เงินค่า KVAR | ค่าไฟฟ้ารวมภาษี | เฉลี่ย/หน่วย | LF    | ไฟดับ (บาท) | หมายเหตุ |
|------------|----------|-----------|------------|--------------|-----------------|--------------|-------|-------------|----------|
| 31.01.2022 | 3224     | 1,034.05  | 0.0139     | 0.00         | 325,588.52      | 4.38         | 39.06 | 0.00        |          |
| 28.02.2022 | 3224     | 1,091.21  | 0.0139     | 0.00         | 335,761.68      | 4.28         | 45.07 | 0.00        |          |
| 31.03.2022 | 3224     | 1,248.00  | 0.0139     | 0.00         | 384,248.95      | 4.28         | 44.89 | 0.00        |          |
| 30.04.2022 | 3224     | 1,027.04  | 0.0139     | 0.00         | 314,495.94      | 4.26         | 39.11 | 0.00        |          |
| 31.05.2022 | 3224     | 21,163.49 | 0.2477     | 0.00         | 383,761.83      | 4.49         | 41.73 | 0.00        |          |
| 30.06.2022 | 3224     | 23,081.68 | 0.2477     | 0.00         | 411,834.95      | 4.42         | 48.15 | 0.00        |          |
| 31.07.2022 | 3224     | 21,359.67 | 0.2477     | 897.12       | 371,191.11      | 4.30         | 43.12 | 0.00        |          |
| 31.08.2022 | 3224     | 23,331.36 | 0.2477     | 448.56       | 422,878.54      | 4.49         | 44.96 | 0.00        |          |
| 30.09.2022 | 3224     | 75,640.93 | 0.9343     | 784.98       | 428,776.27      | 5.30         | 43.92 | 0.00        |          |
| 31.10.2022 | 3224     | 71,948.57 | 0.9343     | 784.98       | 400,851.36      | 5.21         | 40.43 | 0.00        |          |
| 30.11.2022 | 3224     | 69,018.61 | 0.9343     | 841.05       | 396,859.40      | 5.37         | 41.11 | 0.00        |          |
| 31.12.2022 | 3224     | 62,792.43 | 0.9343     | 0.00         | 352,120.07      | 5.24         | 36.19 | 0.00        |          |

|  |  |                              |  |                                 |  |
|--|--|------------------------------|--|---------------------------------|--|
| ข้อมูลไฟฟ้า  |  | ช่วงเวลา 01.2022 ถึง 12.2022 |  | การไฟฟ้าส่วนภูมิภาค             |  |
| บริษัท โกรน นวัตกรรมเทคโนโลยี                        |  | ประเภทกิจการ 35111           |  | การเดินเครื่องที่สถานีหมบ.ศรราช |  |
| สาย HSRC9028 หมบ.ศรราช                               |  | ปีงบประมาณ 2021649697        |  | ปีงบประมาณ 2021649697           |  |
| พื้นที่ 150/77 ม.9 ค.หมบ.ศรราช อ.ศรราช จ.สงขลา 20110 |  | นิคมอุตสาหกรรม               |  | ปีงบประมาณ 2021649697           |  |
| การติดตั้ง 6021036310 เลขที่สัญญา 3021791505         |  | ขนาดหมบ.ศรราช                |  | ปีงบประมาณ 2021649697           |  |
| ประเภทหมบ.ศรราช                                      |  | ขนาดหมบ.ศรราช                |  | ปีงบประมาณ 2021649697           |  |
| รหัสหมบ.ศรราช  |  | ขนาดหมบ.ศรราช                |  | ปีงบประมาณ 2021649697           |  |
| รวมเงินหมบ.ศรราช                                     |  | ขนาดหมบ.ศรราช                |  | ปีงบประมาณ 2021649697           |  |

| วันที่อ่าน | วันที่เดิน | MR KW-PK | MR KW-PP/OP | MR KW-OP/H | MR KVAR-PK | MR KVAR-PP/OP | MR KVAR-OP/H | MR KWH-PK | MR KWH-PP/OP | MR KWH-OP/H |
|------------|------------|----------|-------------|------------|------------|---------------|--------------|-----------|--------------|-------------|
| 29.01.2022 | 2114       | 8.949    | 6.481       | 7.079      | 6.961      |               |              | 659.840   | 87.990       | 190.140     |
| 26.02.2022 | 2114       | 9.288    | 6.668       | 7.225      | 7.238      |               |              | 666.840   | 89.250       | 191.830     |
| 29.03.2022 | 2114       | 9.570    | 6.887       | 7.252      | 7.447      |               |              | 672.400   | 90.250       | 192.540     |
| 28.04.2022 | 2114       | 9.570    | 6.887       | 7.252      | 7.447      |               |              | 672.400   | 90.250       | 192.540     |
| 29.05.2022 | 2114       | 9.570    | 6.887       | 7.252      | 7.447      |               |              | 672.400   | 90.250       | 192.540     |
| 28.06.2022 | 2114       | 9.570    | 6.887       | 7.252      | 7.447      |               |              | 672.400   | 90.250       | 192.540     |
| 29.07.2022 | 2114       | 9.570    | 6.887       | 7.252      | 7.447      |               |              | 672.400   | 90.250       | 192.540     |
| 29.08.2022 | 2114       | 9.570    | 6.887       | 7.252      | 7.447      |               |              | 672.400   | 90.250       | 192.540     |
| 13.09.2022 | 2114       | 9.575    | 6.893       | 7.377      | 7.531      |               |              | 676.110   | 93.410       | 196.580     |
| 28.11.2022 | 2114       | 0.000    | 0.000       | 0.000      | 0.000      |               |              | 0.000     | 0.000        | 0.000       |
| 29.12.2022 | 2114       | 0.000    | 0.000       | 0.000      | 0.000      |               |              | 0.000     | 0.000        | 0.000       |

| วันที่อ่าน | วันที่เดิน | KW-PK | KW-PP/OP | KW-OP/H | KWH-PK | KWH-PP/OP | KWH-OP/H | KWH รวม | KVAR  | หน่วยอื่น |
|------------|------------|-------|----------|---------|--------|-----------|----------|---------|-------|-----------|
| 29.01.2022 | 2114       | 10.56 | 8.88     | 4.32    | 728.70 | 114.30    | 68.70    | 911.70  | 11.22 |           |
| 26.02.2022 | 2114       | 10.17 | 5.61     | 4.38    | 210.00 | 37.80     | 50.70    | 298.50  | 8.31  |           |
| 29.03.2022 | 2114       | 8.46  | 6.57     | 0.81    | 166.80 | 30.00     | 21.30    | 218.10  | 6.27  |           |
| 28.04.2022 | 2114       | 0.00  | 0.00     | 0.00    | 0.00   | 0.00      | 0.00     | 0.00    | 0.00  |           |
| 29.05.2022 | 2114       | 0.00  | 0.00     | 0.00    | 0.00   | 0.00      | 0.00     | 0.00    | 0.00  |           |
| 28.06.2022 | 2114       | 0.00  | 0.00     | 0.00    | 0.00   | 0.00      | 0.00     | 0.00    | 0.00  |           |
| 29.07.2022 | 2114       | 0.00  | 0.00     | 0.00    | 0.00   | 0.00      | 0.00     | 0.00    | 0.00  |           |
| 29.08.2022 | 2114       | 0.00  | 0.00     | 0.00    | 0.00   | 0.00      | 0.00     | 0.00    | 0.00  |           |
| 13.09.2022 | 2114       | 0.15  | 0.18     | 3.75    | 111.30 | 94.80     | 121.20   | 327.30  | 2.52  |           |
| 28.11.2022 | 2114       | 0.00  | 0.00     | 0.00    | 0.00   | 0.00      | 0.00     | 0.00    | 0.00  |           |
| 29.12.2022 | 2114       | 0.01  | 0.01     | 0.93    | 11.13  | 9.48      | 30.30    | 50.91   | 0.18  |           |

| วันที่อ่าน | วันที่เดิน | ค่า FT | FT / หน่วย | เงินค่า KVAR | ค่าไฟฟ้ารวมภาษี | เงินค่า/หน่วย | LF    | ไฟฟ้า (บาท) | หมายเหตุ |
|------------|------------|--------|------------|--------------|-----------------|---------------|-------|-------------|----------|
| 29.01.2022 | 2114       | 12.67  | 0.0139     | 0.00         | 4,160.57        | 4.56          | 11.60 | 0.00        |          |
| 26.02.2022 | 2114       | 4.15   | 0.0139     | 0.00         | 1,586.93        | 5.32          | 4.37  | 0.00        |          |
| 29.03.2022 | 2114       | 3.03   | 0.0139     | 0.00         | 1,249.49        | 5.73          | 3.47  | 0.00        |          |
| 28.04.2022 | 2114       | 0.00   | 0.0139     | 0.00         | 334.10          | 334.10        | 0.00  | 0.00        |          |
| 29.05.2022 | 2114       | 0.00   | 0.2477     | 0.00         | 334.10          | 334.10        | 0.00  | 0.00        |          |
| 28.06.2022 | 2114       | 0.00   | 0.2477     | 0.00         | 334.10          | 334.10        | 0.00  | 0.00        |          |
| 29.07.2022 | 2114       | 0.00   | 0.2477     | 0.00         | 334.10          | 334.10        | 0.00  | 0.00        |          |
| 29.08.2022 | 2114       | 0.00   | 0.2477     | 0.00         | 334.10          | 334.10        | 0.00  | 0.00        |          |
| 28.09.2022 | 2114       | 305.80 | 0.9343     | 0.00         | 2,030.12        | 6.20          | 12.12 | 0.00        |          |
| 29.10.2022 | 2114       | 0.00   | 0.0000     | 0.00         | 0.00            | 0.00          | 0.00  | 0.00        |          |
| 28.11.2022 | 2114       | 0.00   | 0.9343     | 0.00         | 334.10          | 334.10        | 0.00  | 0.00        |          |
| 29.12.2022 | 2114       | 47.57  | 0.9343     | 0.00         | 597.92          | 11.74         | 7.36  | 0.00        |          |

|  |  |                              |  |                                  |  |
|--|--|------------------------------|--|----------------------------------|--|
| ข้อมูลไฟฟ้า  |  | ช่วงเวลา 01.2022 ถึง 12.2022 |  | การไฟฟ้าส่วนภูมิภาค              |  |
| บริษัท โกลบอลเทคโนโลยี                               |  | ประเภทกิจการ 71920           |  | สถานที่เดินเครื่องและเดินเครื่อง |  |
| สาย HSRC9047 หมบ.ศรราช                               |  | ปีงบประมาณ 20002338926       |  | ปีงบประมาณ 20002338926           |  |
| พื้นที่ 150/21 ม.9 ค.หมบ.ศรราช อ.ศรราช จ.สงขลา 20110 |  | นิคมอุตสาหกรรม               |  | ปีงบประมาณ 20002338926           |  |
| การติดตั้ง 6002516395 เลขที่สัญญา 3017272393         |  | ขนาดหมบ.ศรราช                |  | ปีงบประมาณ 20002338926           |  |
| ประเภทหมบ.ศรราช                                      |  | ขนาดหมบ.ศรราช                |  | ปีงบประมาณ 20002338926           |  |
| รหัสหมบ.ศรราช  |  | ขนาดหมบ.ศรราช                |  | ปีงบประมาณ 20002338926           |  |
| รวมเงินหมบ.ศรราช                                     |  | ขนาดหมบ.ศรราช                |  | ปีงบประมาณ 20002338926           |  |

| วันที่อ่าน | วันที่เดิน | MR KW-PK | MR KW-PP/OP | MR KW-OP/H | MR KVAR-PK | MR KVAR-PP/OP | MR KVAR-OP/H | MR KWH-PK | MR KWH-PP/OP | MR KWH-OP/H |
|------------|------------|----------|-------------|------------|------------|---------------|--------------|-----------|--------------|-------------|
| 31.01.2022 | 3224       | 3.938    | 1.492       | 2.011      | 3.277      |               |              | 239.800   | 70.600       | 73.460      |
| 28.02.2022 | 3224       | 4.082    | 1.525       | 2.097      | 3.398      |               |              | 251.560   | 72.590       | 76.400      |
| 31.03.2022 | 3224       | 4.213    | 1.596       | 2.180      | 3.518      |               |              | 263.580   | 75.010       | 78.320      |
| 30.04.2022 | 3224       | 4.343    | 1.637       | 2.235      | 3.631      |               |              | 270.670   | 76.510       | 80.740      |
| 31.05.2022 | 3224       | 4.471    | 1.682       | 2.322      | 3.745      |               |              | 279.600   | 78.440       | 83.220      |
| 30.06.2022 | 3224       | 4.595    | 1.731       | 2.349      | 3.864      |               |              | 290.150   | 80.460       | 84.960      |
| 31.07.2022 | 3224       | 4.714    | 1.789       | 2.412      | 3.970      |               |              | 297.870   | 82.160       | 87.920      |
| 31.08.2022 | 3224       | 4.845    | 1.839       | 2.456      | 4.095      |               |              | 308.720   | 84.300       | 89.670      |
| 30.09.2022 | 3224       | 4.977    | 1.956       | 2.572      | 4.215      |               |              | 320.820   | 86.790       | 91.660      |
| 31.10.2022 | 3224       | 5.099    | 2.068       | 2.629      | 4.326      |               |              | 330.330   | 88.820       | 93.950      |
| 30.11.2022 | 3224       | 5.236    | 2.183       | 2.701      | 4.444      |               |              | 342.540   | 91.390       | 95.610      |
| 31.12.2022 | 3224       | 5.370    | 2.230       | 2.741      | 4.567      |               |              | 349.330   | 93.500       | 97.360      |

| วันที่อ่าน | วันที่เดิน | KW-PK  | KW-PP/OP | KW-OP/H | KWH-PK   | KWH-PP/OP | KWH-OP/H | KWH รวม   | KVAR   | หน่วยอื่น |
|------------|------------|--------|----------|---------|----------|-----------|----------|-----------|--------|-----------|
| 31.01.2022 | 3224       | 112.80 | 30.40    | 43.20   | 7,824.00 | 1,616.00  | 2,048.00 | 11,488.00 | 95.20  |           |
| 28.02.2022 | 3224       | 115.20 | 26.40    | 68.80   | 9,408.00 | 1,592.00  | 2,352.00 | 13,352.00 | 96.80  |           |
| 31.03.2022 | 3224       | 104.80 | 56.80    | 66.40   | 9,616.00 | 1,936.00  | 1,536.00 | 13,088.00 | 96.00  |           |
| 30.04.2022 | 3224       | 104.00 | 32.80    | 44.00   | 5,672.00 | 1,200.00  | 1,936.00 | 8,808.00  | 90.40  |           |
| 31.05.2022 | 3224       | 102.40 | 36.00    | 69.60   | 7,144.00 | 1,544.00  | 1,984.00 | 10,672.00 | 91.20  |           |
| 30.06.2022 | 3224       | 99.20  | 39.20    | 21.60   | 8,440.00 | 1,616.00  | 1,392.00 | 11,448.00 | 95.20  |           |
| 31.07.2022 | 3224       | 95.20  | 46.40    | 50.40   | 5,489.78 | 1,208.89  | 3,205.33 | 9,904.00  | 84.80  |           |
| 31.08.2022 | 3224       | 104.80 | 40.00    | 35.20   | 8,680.00 | 1,712.00  | 1,400.00 | 11,792.00 | 100.00 |           |
| 30.09.2022 | 3224       | 105.60 | 93.60    | 92.80   | 9,680.00 | 1,992.00  | 1,592.00 | 13,264.00 | 96.00  |           |
| 31.10.2022 | 3224       | 97.60  | 89.60    | 45.60   | 7,227.60 | 1,542.80  | 2,293.60 | 11,064.00 | 88.80  |           |
| 30.11.2022 | 3224       | 109.60 | 92.00    | 57.60   | 9,768.00 | 2,056.00  | 1,328.00 | 13,152.00 | 94.40  |           |
| 31.12.2022 | 3224       | 107.20 | 37.60    | 32.00   | 5,173.33 | 1,607.62  | 1,739.05 | 8,520.00  | 98.40  |           |

| วันที่อ่าน | วันที่เดิน | ค่า FT    | FT / หน่วย | เงินค่า KVAR | ค่าไฟฟ้ารวมภาษี | เงินค่า/หน่วย | LF    | ไฟฟ้า (บาท) | หมายเหตุ |
|------------|------------|-----------|------------|--------------|-----------------|---------------|-------|-------------|----------|
| 31.01.2022 | 3224       | 159.68    | 0.0139     | 1,401.75     | 63,282.97       | 5.51          | 13.69 | 0.00        |          |
| 28.02.2022 | 3224       | 185.59    | 0.0139     | 1,401.75     | 71,523.34       | 5.36          | 17.25 | 0.00        |          |
| 31.03.2022 | 3224       | 181.92    | 0.0139     | 1,738.17     | 70,016.33       | 5.35          | 16.79 | 0.00        |          |
| 30.04.2022 | 3224       | 122.43    | 0.0139     | 1,457.82     | 50,946.43       | 5.78          | 11.76 | 0.00        |          |
| 31.05.2022 | 3224       | 2,643.45  | 0.2477     | 1,569.96     | 61,218.24       | 5.74          | 14.01 | 0.00        |          |
| 30.06.2022 | 3224       | 2,835.67  | 0.2477     | 1,906.38     | 65,681.95       | 5.74          | 16.03 | 0.00        |          |
| 31.07.2022 | 3224       | 2,453.22  | 0.2477     | 1,457.82     | 54,934.02       | 5.55          | 13.98 | 0.00        |          |
| 31.08.2022 | 3224       | 2,920.88  | 0.2477     | 1,962.45     | 67,993.78       | 5.77          | 15.12 | 0.00        |          |
| 30.09.2022 | 3224       | 12,392.56 | 0.9343     | 1,738.17     | 83,794.04       | 6.32          | 17.45 | 0.00        |          |
| 31.10.2022 | 3224       | 10,337.10 | 0.9343     | 1,569.96     | 70,001.18       | 6.33          | 15.24 | 0.00        |          |
| 30.11.2022 | 3224       | 12,287.91 | 0.9343     | 1,457.82     | 83,787.79       | 6.37          | 16.67 | 0.00        |          |
| 31.12.2022 | 3224       | 7,960.24  | 0.9343     | 1,794.24     | 58,502.50       | 6.87          | 10.68 | 0.00        |          |

ข้อมูลไฟฟ้า  
สาย HSRC813 หมายเลขหม้อแปลงไฟฟ้า 20017323087  
พื้นที่ 150/76 ม.9 ค.ของงาน ๐.ศราราช จ.ชลบุรี 20110  
การติดตั้ง 6017227356 เลขมิเตอร์ 3017388636  
ประเภทหม้อแปลง กั้นเขต  
รหัสสาย  
รวมเงินหม้อแปลง 126,000.00 บาท จำนวน 126,000.00 บาท

ช่วงเวลา 01.2022 ถึง 12.2022  
ประเภทกิจการ 31340 การผลิตเครื่องใช้ไฟฟ้าไม่มีแอลกอฮอล์ น้ดื่ม  
นิคมอุตสาหกรรม ปัตนัง(โครงการ 2)  
ขนาดหม้อแปลงรวม 315 เซพติมเตอร์ 5701541003  
ประเภทมิเตอร์ METER.WRGP3M10V5A (FUNC) .NR  
CT 10.0/5.0 VT 22000/110  
ตัวคูณ 400.00000 ตัวคูณมิเตอร์ 1.00000

| วันที่อ่าน | รหัสคิวอาร์ | MR KW-PK | MR KW-PP/OP | MR KW-OP/H | MR KVAR-PK | MR KVAR-PP/OP | MR KVAR-OP/H | MR KWH-PK | MR KWH-PP/OP | MR KWH-OP/H |
|------------|-------------|----------|-------------|------------|------------|---------------|--------------|-----------|--------------|-------------|
| 31.01.2022 | 3224        | 11.372   | 10.220      | 10.136     | 6.664      |               |              | 1,536.740 | 506.850      | 580.080     |
| 28.02.2022 | 3224        | 11.472   | 10.304      | 10.224     | 6.744      |               |              | 1,549.280 | 512.590      | 586.220     |
| 31.03.2022 | 3224        | 11.576   | 10.396      | 10.332     | 6.832      |               |              | 1,564.270 | 519.450      | 591.710     |
| 30.04.2022 | 3224        | 11.680   | 10.484      | 10.432     | 6.908      |               |              | 1,575.220 | 524.390      | 601.400     |
| 31.05.2022 | 3224        | 11.776   | 10.568      | 10.524     | 6.980      |               |              | 1,588.700 | 530.490      | 608.650     |
| 30.06.2022 | 3224        | 11.880   | 10.664      | 10.616     | 7.060      |               |              | 1,604.040 | 537.140      | 614.980     |
| 31.07.2022 | 3224        | 11.976   | 10.760      | 10.724     | 7.148      |               |              | 1,616.980 | 542.740      | 624.960     |
| 31.08.2022 | 3224        | 12.084   | 10.856      | 10.820     | 7.232      |               |              | 1,633.860 | 549.710      | 631.790     |
| 30.09.2022 | 3224        | 12.188   | 10.960      | 10.928     | 7.316      |               |              | 1,650.730 | 556.660      | 638.230     |
| 31.10.2022 | 3224        | 12.320   | 11.088      | 11.080     | 7.404      |               |              | 1,665.060 | 562.860      | 646.520     |
| 30.11.2022 | 3224        | 12.444   | 11.204      | 11.200     | 7.488      |               |              | 1,682.090 | 569.890      | 652.810     |
| 31.12.2022 | 3224        | 12.568   | 11.316      | 11.304     | 7.560      |               |              | 1,695.890 | 575.890      | 660.120     |

| วันที่อ่าน | รหัสคิวอาร์ | KW-PK | KW-PP/OP | KW-OP/H | KWH-PK   | KWH-PP/OP | KWH-OP/H | KWH รวม   | KVAR  | หน่วยอื่น |
|------------|-------------|-------|----------|---------|----------|-----------|----------|-----------|-------|-----------|
| 31.01.2022 | 3224        | 38.40 | 33.60    | 41.60   | 5,028.00 | 2,440.00  | 2,640.00 | 10,108.00 | 28.80 |           |
| 28.02.2022 | 3224        | 40.00 | 33.60    | 35.20   | 5,016.00 | 2,296.00  | 2,456.00 | 9,768.00  | 32.00 |           |
| 31.03.2022 | 3224        | 41.60 | 36.80    | 43.20   | 5,996.00 | 2,744.00  | 2,196.00 | 10,936.00 | 35.20 |           |
| 30.04.2022 | 3224        | 41.60 | 35.20    | 40.00   | 4,380.00 | 1,976.00  | 3,876.00 | 10,232.00 | 30.40 |           |
| 31.05.2022 | 3224        | 38.40 | 33.60    | 36.80   | 5,392.00 | 2,440.00  | 2,900.00 | 10,732.00 | 28.80 |           |
| 30.06.2022 | 3224        | 41.60 | 38.40    | 36.80   | 6,136.00 | 2,660.00  | 2,532.00 | 11,328.00 | 32.00 |           |
| 31.07.2022 | 3224        | 38.40 | 38.40    | 43.20   | 4,616.00 | 1,996.00  | 4,796.00 | 11,408.00 | 35.20 |           |
| 31.08.2022 | 3224        | 43.20 | 38.40    | 38.40   | 6,752.00 | 2,788.00  | 2,732.00 | 12,272.00 | 33.60 |           |
| 30.09.2022 | 3224        | 41.60 | 41.60    | 43.20   | 6,748.00 | 2,780.00  | 2,576.00 | 12,104.00 | 33.60 |           |
| 31.10.2022 | 3224        | 52.40 | 51.20    | 60.80   | 5,472.00 | 2,364.00  | 3,692.00 | 11,528.00 | 35.20 |           |
| 30.11.2022 | 3224        | 49.60 | 46.40    | 48.00   | 6,812.00 | 2,812.00  | 2,516.00 | 12,140.00 | 33.60 |           |
| 31.12.2022 | 3224        | 49.60 | 44.00    | 44.80   | 5,416.00 | 2,312.00  | 3,116.00 | 10,844.00 | 28.80 |           |

| วันที่อ่าน | รหัสคิวอาร์ | ค่า FT    | FT / หน่วย | เงินค่า KVAR | ค่าไฟฟ้ารวมภาษี | เฉลี่ย/หน่วย | LF    | ไฟดับ (บาท) | หมายเหตุ |
|------------|-------------|-----------|------------|--------------|-----------------|--------------|-------|-------------|----------|
| 31.01.2022 | 3224        | 140.50    | 0.0139     | 168.21       | 42,788.13       | 4.23         | 32.66 | 0.00        |          |
| 28.02.2022 | 3224        | 135.78    | 0.0139     | 392.49       | 42,283.12       | 4.33         | 36.34 | 0.00        |          |
| 31.03.2022 | 3224        | 152.01    | 0.0139     | 448.56       | 47,499.07       | 4.34         | 34.03 | 0.00        |          |
| 30.04.2022 | 3224        | 142.22    | 0.0139     | 280.35       | 42,614.92       | 4.16         | 34.16 | 0.00        |          |
| 31.05.2022 | 3224        | 2,658.32  | 0.2477     | 280.35       | 47,956.08       | 4.47         | 37.56 | 0.00        |          |
| 30.06.2022 | 3224        | 2,805.95  | 0.2477     | 336.42       | 51,547.59       | 4.55         | 37.82 | 0.00        |          |
| 31.07.2022 | 3224        | 2,825.76  | 0.2477     | 448.56       | 48,886.46       | 4.29         | 35.49 | 0.00        |          |
| 31.08.2022 | 3224        | 3,039.77  | 0.2477     | 392.49       | 55,756.84       | 4.54         | 38.18 | 0.00        |          |
| 30.09.2022 | 3224        | 11,308.77 | 0.9343     | 392.49       | 63,902.28       | 5.28         | 38.91 | 0.00        |          |
| 31.10.2022 | 3224        | 10,770.61 | 0.9343     | 0.00         | 60,680.44       | 5.26         | 25.48 | 0.00        |          |
| 30.11.2022 | 3224        | 11,342.40 | 0.9343     | 168.21       | 65,044.68       | 5.36         | 33.99 | 0.00        |          |
| 31.12.2022 | 3224        | 10,131.55 | 0.9343     | 0.00         | 57,598.10       | 5.31         | 29.39 | 0.00        |          |

ข้อมูลไฟฟ้า  
สาย HSRC813 หมายเลขหม้อแปลงไฟฟ้า 20002322144  
พื้นที่ 150/45 ม.9 ค.ของงาน ๐.ศราราช จ.ชลบุรี 20110  
การติดตั้ง 6002516293 เลขมิเตอร์ 3017658213  
ประเภทหม้อแปลง กั้นเขต  
รหัสสาย 30.09.2024  
รวมเงินหม้อแปลง 2,299,000.00 บาท จำนวน 2,299,000.00 บาท

ช่วงเวลา 01.2022 ถึง 12.2022  
ประเภทกิจการ 38439 อุตสาหกรรมยานยนต์อื่น ๆ  
นิคมอุตสาหกรรม ปัตนัง(โครงการ 2)  
ขนาดหม้อแปลงรวม 4600 เซพติมเตอร์ 27663770  
ประเภทมิเตอร์ METER.WRGP3M10V5A (FUNC) .NR  
CT 150.0/5.0 VT 22000/110  
ตัวคูณ 6,000.00000 ตัวคูณมิเตอร์ 1.00000

| วันที่อ่าน | รหัสคิวอาร์ | MR KW-PK | MR KW-PP/OP | MR KW-OP/H | MR KVAR-PK | MR KVAR-PP/OP | MR KVAR-OP/H | MR KWH-PK | MR KWH-PP/OP | MR KWH-OP/H |
|------------|-------------|----------|-------------|------------|------------|---------------|--------------|-----------|--------------|-------------|
| 31.01.2022 | 4224        | 31.248   | 30.804      | 30.316     | 11.768     |               |              | 6,350.070 | 4,732.530    | 3,685.220   |
| 28.02.2022 | 4224        | 31.472   | 31.016      | 30.516     | 11.872     |               |              | 6,390.140 | 4,759.170    | 3,704.380   |
| 31.03.2022 | 4224        | 31.688   | 31.220      | 30.720     | 11.972     |               |              | 6,441.140 | 4,797.690    | 3,726.370   |
| 30.04.2022 | 4224        | 31.896   | 31.428      | 30.928     | 12.076     |               |              | 6,474.670 | 4,821.720    | 3,751.800   |
| 31.05.2022 | 4224        | 32.124   | 31.644      | 31.132     | 12.188     |               |              | 6,521.060 | 4,853.670    | 3,776.360   |
| 30.06.2022 | 4224        | 32.348   | 31.848      | 31.332     | 12.296     |               |              | 6,568.130 | 4,888.230    | 3,801.090   |
| 31.07.2022 | 4224        | 32.576   | 32.064      | 31.552     | 12.404     |               |              | 6,610.520 | 4,918.580    | 3,842.690   |
| 31.08.2022 | 4224        | 32.816   | 32.292      | 31.780     | 12.512     |               |              | 6,665.970 | 4,956.450    | 3,867.270   |
| 30.09.2022 | 4224        | 33.052   | 32.524      | 32.016     | 12.604     |               |              | 6,723.940 | 4,998.510    | 3,894.900   |
| 31.10.2022 | 4224        | 33.288   | 32.748      | 32.244     | 12.700     |               |              | 6,775.600 | 5,034.080    | 3,930.790   |
| 30.11.2022 | 4224        | 33.528   | 32.972      | 32.472     | 12.788     |               |              | 6,828.490 | 5,071.930    | 3,953.570   |
| 31.12.2022 | 4224        | 33.768   | 33.196      | 32.696     | 12.876     |               |              | 6,869.970 | 5,101.540    | 3,975.580   |

| วันที่อ่าน | รหัสคิวอาร์ | KW-PK    | KW-PP/OP | KW-OP/H  | KWH-PK     | KWH-PP/OP  | KWH-OP/H   | KWH รวม    | KVAR   | หน่วยอื่น |
|------------|-------------|----------|----------|----------|------------|------------|------------|------------|--------|-----------|
| 31.01.2022 | 4224        | 1,344.00 | 1,296.00 | 1,176.00 | 256,980.00 | 179,400.00 | 114,180.00 | 550,560.00 | 624.00 |           |
| 28.02.2022 | 4224        | 1,344.00 | 1,272.00 | 1,200.00 | 240,420.00 | 159,840.00 | 114,960.00 | 515,220.00 | 624.00 |           |
| 31.03.2022 | 4224        | 1,296.00 | 1,224.00 | 1,224.00 | 306,000.00 | 231,120.00 | 131,940.00 | 669,060.00 | 600.00 |           |
| 30.04.2022 | 4224        | 1,248.00 | 1,248.00 | 1,248.00 | 201,180.00 | 144,180.00 | 152,580.00 | 497,940.00 | 624.00 |           |
| 31.05.2022 | 4224        | 1,368.00 | 1,296.00 | 1,224.00 | 278,340.00 | 191,700.00 | 147,360.00 | 617,400.00 | 672.00 |           |
| 30.06.2022 | 4224        | 1,344.00 | 1,224.00 | 1,200.00 | 282,420.00 | 207,360.00 | 148,380.00 | 638,160.00 | 648.00 |           |
| 31.07.2022 | 4224        | 1,350.00 | 1,296.00 | 1,368.00 | 226,320.00 | 161,880.00 | 297,840.00 | 686,040.00 | 648.00 |           |
| 31.08.2022 | 4224        | 1,440.00 | 1,368.00 | 1,368.00 | 332,700.00 | 227,220.00 | 147,480.00 | 707,400.00 | 648.00 |           |
| 30.09.2022 | 4224        | 1,416.00 | 1,392.00 | 1,416.00 | 347,820.00 | 252,360.00 | 165,780.00 | 765,960.00 | 552.00 |           |
| 31.10.2022 | 4224        | 1,398.00 | 1,344.00 | 1,416.00 | 294,240.00 | 201,000.00 | 243,480.00 | 738,720.00 | 576.00 |           |
| 30.11.2022 | 4224        | 1,440.00 | 1,344.00 | 1,368.00 | 317,340.00 | 227,100.00 | 136,680.00 | 681,120.00 | 528.00 |           |
| 31.12.2022 | 4224        | 1,440.00 | 1,344.00 | 1,344.00 | 247,080.00 | 175,740.00 | 135,780.00 | 558,600.00 | 528.00 |           |

| วันที่อ่าน | รหัสคิวอาร์ | ค่า FT     | FT / หน่วย | เงินค่า KVAR | ค่าไฟฟ้ารวมภาษี | เฉลี่ย/หน่วย | LF    | ไฟดับ (บาท) | หมายเหตุ |
|------------|-------------|------------|------------|--------------|-----------------|--------------|-------|-------------|----------|
| 31.01.2022 | 4224        | 7,652.78   | 0.0139     | 0.00         | 2,168,029.52    | 3.94         | 55.06 | 0.00        |          |
| 28.02.2022 | 4224        | 7,161.56   | 0.0139     | 0.00         | 2,041,048.24    | 3.96         | 57.05 | 0.00        |          |
| 31.03.2022 | 4224        | 9,299.93   | 0.0139     | 0.00         | 2,575,984.52    | 3.85         | 69.39 | 0.00        |          |
| 30.04.2022 | 4224        | 6,921.37   | 0.0139     | 0.00         | 1,912,647.75    | 3.84         | 55.42 | 0.00        |          |
| 31.05.2022 | 4224        | 152,929.98 | 0.2477     | 0.00         | 2,549,219.05    | 4.13         | 60.66 | 0.00        |          |
| 30.06.2022 | 4224        | 158,072.23 | 0.2477     | 0.00         | 2,616,042.65    | 4.10         | 65.95 | 0.00        |          |
| 31.07.2022 | 4224        | 169,932.11 | 0.2477     | 0.00         | 2,668,123.17    | 3.89         | 67.40 | 0.00        |          |
| 31.08.2022 | 4224        | 175,222.98 | 0.2477     | 0.00         | 2,925,962.44    | 4.14         | 66.03 | 0.00        |          |
| 30.09.2022 | 4224        | 715,636.43 | 0.9343     | 0.00         | 3,689,502.06    | 4.82         | 75.13 | 0.00        |          |
| 31.10.2022 | 4224        | 690,186.10 | 0.9343     | 0.00         | 3,493,226.65    | 4.73         | 70.12 | 0.00        |          |
| 30.11.2022 | 4224        | 636,370.42 | 0.9343     | 0.00         | 3,320,204.31    | 4.87         | 65.69 | 0.00        |          |
| 31.12.2022 | 4224        | 521,899.98 | 0.9343     | 0.00         | 2,737,588.63    | 4.90         | 52.14 | 0.00        |          |

ข้อมูลไฟฟ้า  
สาย HSRC813 หมายเลขหม้อไฟฟ้า 20002322042  
พื้นที่ 150/23 ม.9 ค.หมบ.ชาม อ.ศรารชา จ.ชลบุรี 20110  
การติดตั้ง 6002516288 เลขมิเตอร์ 3018804469  
ประเภทหม้อไฟฟ้า ,หม้อมิเตอร์ที่ประเทศของถาวรถาวร  
รหัสของสาย 30.09.2023  
รวมเงินหม้อไฟฟ้า 3,008,500.00 บาท จำนวนเงิน 3,008,500.00 บาท

ช่วงเวลา 01.2022 ถึง 12.2022  
ประเภทกิจการ 38431 การผลิตยานยนต์  
นิคมอุตสาหกรรม ปิ่นทอง(โครงการ 2)  
บาทต่อหน่วยแปลงรวม 6880 เลขมิเตอร์ 6101484646  
ประเภทมิเตอร์ METER.WRGP3M10V5A (FUNC) NR  
CT 200.0/5.0 VT 22000/110  
ตัวคูณ 8,000.00000 ตัวคูณมิเตอร์ 1.00000

| วันที่อ่าน | รหัสถาวร | MR RV-PK | MR RV-PP/OP | MR RV-OP/H | MR KVAR-PK | MR KVAR-PP/OP | MR KVAR-OP/H | MR KWH-PK | MR KWH-PP/OP | MR KWH-OP/H |
|------------|----------|----------|-------------|------------|------------|---------------|--------------|-----------|--------------|-------------|
| 31.01.2022 | 4224     | 7.562    | 6.791       | 7.012      | 3.442      |               |              | 1,483.300 | 1,050.200    | 831.030     |
| 28.02.2022 | 4224     | 7.774    | 6.980       | 7.208      | 3.540      |               |              | 1,524.110 | 1,076.600    | 856.440     |
| 31.03.2022 | 4224     | 7.981    | 7.165       | 7.406      | 3.637      |               |              | 1,571.760 | 1,107.810    | 878.600     |
| 30.04.2022 | 4224     | 8.195    | 7.356       | 7.628      | 3.733      |               |              | 1,605.290 | 1,128.650    | 911.340     |
| 31.05.2022 | 4224     | 8.405    | 7.542       | 7.826      | 3.826      |               |              | 1,648.290 | 1,155.900    | 937.240     |
| 30.06.2022 | 4224     | 8.613    | 7.728       | 8.035      | 3.917      |               |              | 1,689.300 | 1,181.930    | 958.150     |
| 31.07.2022 | 4224     | 8.830    | 7.924       | 8.245      | 4.015      |               |              | 1,726.890 | 1,204.890    | 994.950     |
| 31.08.2022 | 4224     | 9.048    | 8.127       | 8.453      | 4.113      |               |              | 1,775.320 | 1,237.270    | 1,020.120   |
| 30.09.2022 | 4224     | 9.262    | 8.330       | 8.657      | 4.210      |               |              | 1,822.760 | 1,268.050    | 1,041.410   |
| 31.10.2022 | 4224     | 9.473    | 8.516       | 8.855      | 4.300      |               |              | 1,863.370 | 1,294.040    | 1,071.130   |
| 30.11.2022 | 4224     | 9.694    | 8.715       | 9.056      | 4.397      |               |              | 1,910.440 | 1,324.400    | 1,092.980   |
| 31.12.2022 | 4224     | 9.905    | 8.910       | 9.255      | 4.487      |               |              | 1,948.930 | 1,348.760    | 1,118.160   |

| วันที่อ่าน | รหัสถาวร | RV-PK    | RV-PP/OP | RV-OP/H  | KWH-PK     | KWH-PP/OP  | KWH-OP/H   | KWH รวม    | KVAR   | หน่วยอื่น |
|------------|----------|----------|----------|----------|------------|------------|------------|------------|--------|-----------|
| 31.01.2022 | 4224     | 1,696.00 | 1,512.00 | 1,664.00 | 344,160.00 | 216,080.00 | 200,160.00 | 760,400.00 | 808.00 |           |
| 28.02.2022 | 4224     | 1,696.00 | 1,512.00 | 1,568.00 | 326,480.00 | 211,200.00 | 203,280.00 | 740,960.00 | 784.00 |           |
| 31.03.2022 | 4224     | 1,656.00 | 1,480.00 | 1,584.00 | 381,200.00 | 249,680.00 | 177,280.00 | 808,160.00 | 776.00 |           |
| 30.04.2022 | 4224     | 1,712.00 | 1,528.00 | 1,776.00 | 268,240.00 | 166,720.00 | 261,920.00 | 696,880.00 | 768.00 |           |
| 31.05.2022 | 4224     | 1,680.00 | 1,488.00 | 1,584.00 | 344,000.00 | 218,000.00 | 207,200.00 | 769,200.00 | 744.00 |           |
| 30.06.2022 | 4224     | 1,664.00 | 1,488.00 | 1,672.00 | 328,080.00 | 208,240.00 | 167,280.00 | 703,600.00 | 728.00 |           |
| 31.07.2022 | 4224     | 1,736.00 | 1,568.00 | 1,680.00 | 266,160.00 | 161,840.00 | 350,800.00 | 778,800.00 | 784.00 |           |
| 31.08.2022 | 4224     | 1,744.00 | 1,624.00 | 1,664.00 | 387,440.00 | 259,040.00 | 201,360.00 | 847,840.00 | 784.00 |           |
| 30.09.2022 | 4224     | 1,712.00 | 1,624.00 | 1,632.00 | 379,520.00 | 246,240.00 | 170,320.00 | 796,080.00 | 776.00 |           |
| 31.10.2022 | 4224     | 1,688.00 | 1,480.00 | 1,584.00 | 308,400.00 | 197,200.00 | 264,960.00 | 770,560.00 | 720.00 |           |
| 30.11.2022 | 4224     | 1,768.00 | 1,592.00 | 1,608.00 | 376,560.00 | 242,880.00 | 174,800.00 | 794,240.00 | 776.00 |           |
| 31.12.2022 | 4224     | 1,688.00 | 1,552.00 | 1,592.00 | 303,760.00 | 192,240.00 | 208,240.00 | 704,240.00 | 720.00 |           |

| วันที่อ่าน | รหัสถาวร | ค่า FT     | FT / หน่วย | เงินค่า KVAR | ค่าไฟฟ้ารวมภาษี | เฉลี่ย/หน่วย | LF    | ไฟดับ (บาท) | หมายเหตุ |
|------------|----------|------------|------------|--------------|-----------------|--------------|-------|-------------|----------|
| 31.01.2022 | 4224     | 10,569.56  | 0.0139     | 0.00         | 2,953,228.02    | 3.88         | 60.26 | 0.00        |          |
| 28.02.2022 | 4224     | 10,299.34  | 0.0139     | 0.00         | 2,868,886.26    | 3.87         | 65.01 | 0.00        |          |
| 31.03.2022 | 4224     | 11,233.42  | 0.0139     | 0.00         | 3,143,934.10    | 3.89         | 65.59 | 0.00        |          |
| 30.04.2022 | 4224     | 9,686.63   | 0.0139     | 0.00         | 2,649,228.34    | 3.80         | 54.50 | 0.00        |          |
| 31.05.2022 | 4224     | 190,530.84 | 0.2477     | 0.00         | 3,167,756.74    | 4.12         | 61.54 | 0.00        |          |
| 30.06.2022 | 4224     | 174,281.72 | 0.2477     | 0.00         | 2,938,417.75    | 4.18         | 58.45 | 0.00        |          |
| 31.07.2022 | 4224     | 192,908.76 | 0.2477     | 0.00         | 3,073,398.52    | 3.95         | 60.30 | 0.00        |          |
| 31.08.2022 | 4224     | 210,009.97 | 0.2477     | 0.00         | 3,490,239.24    | 4.12         | 65.34 | 0.00        |          |
| 30.09.2022 | 4224     | 743,777.54 | 0.9343     | 0.00         | 3,899,226.53    | 4.90         | 64.58 | 0.00        |          |
| 31.10.2022 | 4224     | 719,934.21 | 0.9343     | 0.00         | 3,678,952.15    | 4.77         | 61.36 | 0.00        |          |
| 30.11.2022 | 4224     | 742,058.43 | 0.9343     | 0.00         | 3,895,221.27    | 4.90         | 62.39 | 0.00        |          |
| 31.12.2022 | 4224     | 657,971.43 | 0.9343     | 0.00         | 3,420,041.80    | 4.86         | 56.08 | 0.00        |          |

ข้อมูลไฟฟ้า  
สาย HSRC813 หมายเลขหม้อไฟฟ้า 20018039592  
พื้นที่ 150/68 นิคมอุตสาหกรรมปิ่นทอง 2 ม.9 ค.หมบ.ชาม อ.ศรารชา จ.ชลบุรี 20110  
การติดตั้ง 6017871552 เลขมิเตอร์ 3018151907  
ประเภทหม้อไฟฟ้า ,หม้อมิเตอร์ที่ประเทศของถาวรถาวร  
รหัสของสาย 30.09.2023  
รวมเงินหม้อไฟฟ้า 6,500,000.00 บาท จำนวนเงิน 6,500,000.00 บาท

ช่วงเวลา 01.2022 ถึง 12.2022  
ประเภทกิจการ 38439 อุตสาหกรรมยานยนต์อื่น ๆ  
นิคมอุตสาหกรรม ปิ่นทอง(โครงการ 2)  
บาทต่อหน่วยแปลงรวม 25000 เลขมิเตอร์ 27669550  
ประเภทมิเตอร์ TKU meter 3P 4W 110/64V Sump  
CT 150.0/5.0 VT 115000/115  
ตัวคูณ 30,000.00000 ตัวคูณมิเตอร์ 1.00000

| วันที่อ่าน | รหัสถาวร | MR RV-PK | MR RV-PP/OP | MR RV-OP/H | MR KVAR-PK | MR KVAR-PP/OP | MR KVAR-OP/H | MR KWH-PK | MR KWH-PP/OP | MR KWH-OP/H |
|------------|----------|----------|-------------|------------|------------|---------------|--------------|-----------|--------------|-------------|
| 31.01.2022 | 4212     | 20.280   | 20.607      | 20.481     | 16.639     |               |              | 1,628.640 | 1,538.990    | 820.490     |
| 28.02.2022 | 4212     | 20.531   | 20.854      | 20.717     | 16.867     |               |              | 1,655.600 | 1,562.030    | 831.820     |
| 31.03.2022 | 4212     | 20.783   | 21.105      | 20.961     | 17.097     |               |              | 1,683.510 | 1,589.310    | 844.280     |
| 30.04.2022 | 4212     | 21.025   | 21.350      | 21.205     | 17.329     |               |              | 1,700.330 | 1,607.310    | 858.730     |
| 31.05.2022 | 4212     | 21.265   | 21.593      | 21.449     | 17.558     |               |              | 1,722.870 | 1,626.100    | 872.720     |
| 30.06.2022 | 4212     | 21.513   | 21.838      | 21.687     | 17.783     |               |              | 1,744.100 | 1,649.010    | 881.720     |
| 31.07.2022 | 4212     | 21.754   | 22.088      | 21.932     | 18.013     |               |              | 1,763.980 | 1,669.620    | 901.370     |
| 31.08.2022 | 4212     | 22.000   | 22.332      | 22.166     | 18.238     |               |              | 1,786.130 | 1,695.490    | 912.430     |
| 30.09.2022 | 4212     | 22.245   | 22.574      | 22.405     | 18.466     |               |              | 1,809.880 | 1,719.880    | 923.050     |
| 31.10.2022 | 4212     | 22.489   | 22.816      | 22.646     | 18.691     |               |              | 1,828.760 | 1,738.080    | 936.950     |
| 30.11.2022 | 4212     | 22.734   | 23.063      | 22.891     | 18.905     |               |              | 1,855.340 | 1,764.570    | 945.700     |
| 31.12.2022 | 4212     | 22.981   | 23.306      | 23.136     | 19.134     |               |              | 1,872.270 | 1,783.390    | 955.900     |

| วันที่อ่าน | รหัสถาวร | RV-PK    | RV-PP/OP | RV-OP/H  | KWH-PK     | KWH-PP/OP  | KWH-OP/H   | KWH รวม      | KVAR     | หน่วยอื่น |
|------------|----------|----------|----------|----------|------------|------------|------------|--------------|----------|-----------|
| 31.01.2022 | 4212     | 7,380.00 | 7,320.00 | 6,960.00 | 724,500.00 | 613,800.00 | 333,300.00 | 1,671,600.00 | 6,870.00 |           |
| 28.02.2022 | 4212     | 7,530.00 | 7,410.00 | 7,080.00 | 808,800.00 | 691,200.00 | 339,900.00 | 1,839,900.00 | 6,840.00 |           |
| 31.03.2022 | 4212     | 7,560.00 | 7,530.00 | 7,320.00 | 837,300.00 | 818,400.00 | 373,800.00 | 2,029,500.00 | 6,900.00 |           |
| 30.04.2022 | 4212     | 7,260.00 | 7,350.00 | 7,320.00 | 504,600.00 | 540,000.00 | 433,500.00 | 1,478,100.00 | 6,960.00 |           |
| 31.05.2022 | 4212     | 7,200.00 | 7,290.00 | 7,320.00 | 676,200.00 | 563,700.00 | 419,700.00 | 1,659,600.00 | 6,870.00 |           |
| 30.06.2022 | 4212     | 7,440.00 | 7,350.00 | 7,140.00 | 636,900.00 | 687,300.00 | 270,000.00 | 1,594,200.00 | 6,750.00 |           |
| 31.07.2022 | 4212     | 7,230.00 | 7,500.00 | 7,350.00 | 543,900.00 | 552,600.00 | 707,700.00 | 1,804,200.00 | 6,900.00 |           |
| 31.08.2022 | 4212     | 7,380.00 | 7,320.00 | 7,020.00 | 664,500.00 | 776,100.00 | 331,800.00 | 1,772,400.00 | 6,750.00 |           |
| 30.09.2022 | 4212     | 7,350.00 | 7,260.00 | 7,170.00 | 712,500.00 | 731,700.00 | 318,600.00 | 1,762,800.00 | 6,840.00 |           |
| 31.10.2022 | 4212     | 7,290.00 | 7,260.00 | 7,320.00 | 533,400.00 | 508,500.00 | 487,500.00 | 1,529,400.00 | 6,750.00 |           |
| 30.11.2022 | 4212     | 7,350.00 | 7,410.00 | 7,350.00 | 797,400.00 | 794,700.00 | 262,500.00 | 1,854,600.00 | 6,420.00 |           |
| 31.12.2022 | 4212     | 7,410.00 | 7,290.00 | 7,350.00 | 507,300.00 | 563,700.00 | 307,500.00 | 1,378,500.00 | 6,870.00 |           |

| วันที่อ่าน | รหัสถาวร | ค่า FT       | FT / หน่วย | เงินค่า KVAR | ค่าไฟฟ้ารวมภาษี | เฉลี่ย/หน่วย | LF    | ไฟดับ (บาท) | หมายเหตุ |
|------------|----------|--------------|------------|--------------|-----------------|--------------|-------|-------------|----------|
| 31.01.2022 | 4212     | 23,235.24    | 0.0139     | 128,792.79   | 6,548,307.46    | 3.92         | 30.44 | 0.00        |          |
| 28.02.2022 | 4212     | 25,574.61    | 0.0139     | 121,896.18   | 7,157,711.09    | 3.89         | 36.36 | 0.00        |          |
| 31.03.2022 | 4212     | 28,210.05    | 0.0139     | 124,195.05   | 7,736,053.74    | 3.81         | 36.08 | 0.00        |          |
| 30.04.2022 | 4212     | 20,545.59    | 0.0139     | 134,848.35   | 5,650,118.13    | 3.82         | 27.93 | 0.00        |          |
| 31.05.2022 | 4212     | 411,082.92   | 0.2477     | 130,867.38   | 6,839,623.72    | 4.12         | 30.47 | 0.00        |          |
| 30.06.2022 | 4212     | 394,883.34   | 0.2477     | 119,933.73   | 6,584,927.59    | 4.13         | 29.76 | 0.00        |          |
| 31.07.2022 | 4212     | 446,900.34   | 0.2477     | 126,269.64   | 7,060,516.59    | 3.91         | 32.33 | 0.00        |          |
| 31.08.2022 | 4212     | 439,023.48   | 0.2477     | 122,064.39   | 7,167,368.54    | 4.04         | 32.28 | 0.00        |          |
| 30.09.2022 | 4212     | 1,646,984.04 | 0.9343     | 128,119.95   | 8,515,377.74    | 4.83         | 33.31 | 0.00        |          |
| 31.10.2022 | 4212     | 1,428,918.42 | 0.9343     | 124,138.98   | 7,336,652.03    | 4.80         | 28.08 | 0.00        |          |
| 30.11.2022 | 4212     | 1,732,752.78 | 0.9343     | 102,495.96   | 8,971,500.34    | 4.84         | 34.76 | 0.00        |          |
| 31.12.2022 | 4212     | 1,287,932.55 | 0.9343     | 127,727.46   | 6,739,408.67    | 4.89         | 25.00 | 0.00        |          |



ข้อมูลไฟฟ้า  
สาย HSRC9047  
ที่อยู่ 150/68  
การติดตั้ง 6018416474  
ประเภทหมบ.บ่งชี้  
รหัสหมบ.บ่งชี้  
รวมเงินหมบ.บ่งชี้

บริษัท โอที ฟอร์จ (ไทยแลนด์) จำกัด  
หมบ.บ่งชี้ 20018638008  
หมบ.บ่งชี้ 2 ม.9 ค.หมบ.บ่งชี้ 0.ศรราช 0.ชด. 20110  
เลขที่สัญญา 3018737716  
เว็บบ  
300.00 บาท บ่งชี้  
300.00 บาท

ช่วงเวลา 01.2022 ถึง 12.2022  
ประเภทการ 38439  
หมบ.บ่งชี้ 2  
หมบ.บ่งชี้ 1500  
ประเภทการ TCU meter 3P 3W 110V 5(6)A 4NR  
CT 200.0/5.0  
ตัวคูณ 8,000.00000  
ตัวคูณ 28174184  
VT 22000/110  
ตัวคูณ 1.00000

ข้อมูลการหมบ.บ่งชี้  
หมบ.บ่งชี้ (โครงการ 2)

| วันที่อ่าน | วันที่ชำระ | MR KVA-PK | MR KVA-PP/OP | MR KVA-OP/H | MR KVAR-PK | MR KVAR-PP/OP | MR KVAR-OP/H | MR KVA-PK | MR KVA-PP/OP | MR KVA-OP/H |
|------------|------------|-----------|--------------|-------------|------------|---------------|--------------|-----------|--------------|-------------|
| 31.01.2022 | 2114       | 0.848     | 0.681        | 0.620       | 0.365      |               |              | 73.730    | 48.260       | 28.030      |
| 28.02.2022 | 2114       | 0.848     | 0.681        | 0.620       | 0.365      |               |              | 73.730    | 48.260       | 28.030      |
| 31.03.2022 | 2114       | 0.848     | 0.681        | 0.620       | 0.365      |               |              | 73.730    | 48.260       | 28.030      |
| 30.04.2022 | 2114       | 0.848     | 0.681        | 0.620       | 0.365      |               |              | 73.730    | 48.260       | 28.030      |
| 31.05.2022 | 2114       | 0.848     | 0.681        | 0.620       | 0.365      |               |              | 73.730    | 48.260       | 28.030      |
| 30.06.2022 | 2114       | 0.848     | 0.681        | 0.620       | 0.365      |               |              | 73.730    | 48.260       | 28.030      |
| 31.07.2022 | 2114       | 0.848     | 0.681        | 0.620       | 0.365      |               |              | 73.730    | 48.260       | 28.030      |
| 31.08.2022 | 2114       | 0.848     | 0.681        | 0.620       | 0.365      |               |              | 73.730    | 48.260       | 28.030      |
| 30.09.2022 | 2114       | 0.848     | 0.681        | 0.620       | 0.365      |               |              | 73.730    | 48.260       | 28.030      |
| 31.10.2022 | 2114       | 0.848     | 0.681        | 0.620       | 0.365      |               |              | 73.730    | 48.260       | 28.030      |
| 30.11.2022 | 2114       | 0.848     | 0.681        | 0.620       | 0.365      |               |              | 73.730    | 48.260       | 28.030      |
| 31.12.2022 | 2114       | 0.848     | 0.681        | 0.620       | 0.365      |               |              | 73.730    | 48.260       | 28.030      |

| วันที่อ่าน | วันที่ชำระ | KVA-PK | KVA-PP/OP | KVA-OP/H | KWH-PK | KWH-PP/OP | KWH-OP/H | KWH รวม | KVAR | หน่วยอื่น |
|------------|------------|--------|-----------|----------|--------|-----------|----------|---------|------|-----------|
| 31.01.2022 | 2114       | 0.00   | 0.00      | 0.00     | 0.00   | 0.00      | 0.00     | 0.00    | 0.00 |           |
| 28.02.2022 | 2114       | 0.00   | 0.00      | 0.00     | 0.00   | 0.00      | 0.00     | 0.00    | 0.00 |           |
| 31.03.2022 | 2114       | 0.00   | 0.00      | 0.00     | 0.00   | 0.00      | 0.00     | 0.00    | 0.00 |           |
| 30.04.2022 | 2114       | 0.00   | 0.00      | 0.00     | 0.00   | 0.00      | 0.00     | 0.00    | 0.00 |           |
| 31.05.2022 | 2114       | 0.00   | 0.00      | 0.00     | 0.00   | 0.00      | 0.00     | 0.00    | 0.00 |           |
| 30.06.2022 | 2114       | 0.00   | 0.00      | 0.00     | 0.00   | 0.00      | 0.00     | 0.00    | 0.00 |           |
| 31.07.2022 | 2114       | 0.00   | 0.00      | 0.00     | 0.00   | 0.00      | 0.00     | 0.00    | 0.00 |           |
| 31.08.2022 | 2114       | 0.00   | 0.00      | 0.00     | 0.00   | 0.00      | 0.00     | 0.00    | 0.00 |           |
| 30.09.2022 | 2114       | 0.00   | 0.00      | 0.00     | 0.00   | 0.00      | 0.00     | 0.00    | 0.00 |           |
| 31.10.2022 | 2114       | 0.00   | 0.00      | 0.00     | 0.00   | 0.00      | 0.00     | 0.00    | 0.00 |           |
| 30.11.2022 | 2114       | 0.00   | 0.00      | 0.00     | 0.00   | 0.00      | 0.00     | 0.00    | 0.00 |           |
| 31.12.2022 | 2114       | 0.00   | 0.00      | 0.00     | 0.00   | 0.00      | 0.00     | 0.00    | 0.00 |           |

| วันที่อ่าน | วันที่ชำระ | ค่า FT | FT / หน่วย | เงินค่า KVAR | ค่าไฟฟ้ารวมภาษี | เฉลี่ย/หน่วย | LF   | ไฟฟ้า (บาท) | หมายเหตุ |
|------------|------------|--------|------------|--------------|-----------------|--------------|------|-------------|----------|
| 31.01.2022 | 2114       | 0.00   | 0.0139     | 0.00         | 334.10          | 334.10       | 0.00 | 0.00        |          |
| 28.02.2022 | 2114       | 0.00   | 0.0139     | 0.00         | 334.10          | 334.10       | 0.00 | 0.00        |          |
| 31.03.2022 | 2114       | 0.00   | 0.0139     | 0.00         | 334.10          | 334.10       | 0.00 | 0.00        |          |
| 30.04.2022 | 2114       | 0.00   | 0.0139     | 0.00         | 334.10          | 334.10       | 0.00 | 0.00        |          |
| 31.05.2022 | 2114       | 0.00   | 0.2477     | 0.00         | 334.10          | 334.10       | 0.00 | 0.00        |          |
| 30.06.2022 | 2114       | 0.00   | 0.2477     | 0.00         | 334.10          | 334.10       | 0.00 | 0.00        |          |
| 31.07.2022 | 2114       | 0.00   | 0.2477     | 0.00         | 334.10          | 334.10       | 0.00 | 0.00        |          |
| 31.08.2022 | 2114       | 0.00   | 0.2477     | 0.00         | 334.10          | 334.10       | 0.00 | 0.00        |          |
| 30.09.2022 | 2114       | 0.00   | 0.9343     | 0.00         | 334.10          | 334.10       | 0.00 | 0.00        |          |
| 31.10.2022 | 2114       | 0.00   | 0.9343     | 0.00         | 334.10          | 334.10       | 0.00 | 0.00        |          |
| 30.11.2022 | 2114       | 0.00   | 0.9343     | 0.00         | 334.10          | 334.10       | 0.00 | 0.00        |          |
| 31.12.2022 | 2114       | 0.00   | 0.9343     | 0.00         | 334.10          | 334.10       | 0.00 | 0.00        |          |

ข้อมูลไฟฟ้า  
สาย HSRC9028  
ที่อยู่ 150/72 ม.9 ค.หมบ.บ่งชี้ 0.ศรราช 0.ชด. 20230  
การติดตั้ง 6016345272  
ประเภทหมบ.บ่งชี้  
รหัสหมบ.บ่งชี้  
รวมเงินหมบ.บ่งชี้

บริษัท โอ-เนกซ์ ไทย จำกัด  
หมบ.บ่งชี้ 20016983452  
หมบ.บ่งชี้ 2 ม.9 ค.หมบ.บ่งชี้ 0.ศรราช 0.ชด. 20230  
เลขที่สัญญา 3017034468  
เว็บบ  
93,500.00 บาท บ่งชี้  
93,500.00 บาท

ช่วงเวลา 01.2022 ถึง 12.2022  
ประเภทการ 38299  
หมบ.บ่งชี้ 2  
หมบ.บ่งชี้ 250  
ประเภทการ TCU meter 3P 4W 380V 5amp  
CT 400.0/5.0  
ตัวคูณ 80.00000  
ตัวคูณ 22068710  
VT  
ตัวคูณ 1.00000

การไฟฟ้าส่วนภูมิภาค  
หมบ.บ่งชี้ (โครงการ 2)

| วันที่อ่าน | วันที่ชำระ | MR KVA-PK | MR KVA-PP/OP | MR KVA-OP/H | MR KVAR-PK | MR KVAR-PP/OP | MR KVAR-OP/H | MR KVA-PK | MR KVA-PP/OP | MR KVA-OP/H |
|------------|------------|-----------|--------------|-------------|------------|---------------|--------------|-----------|--------------|-------------|
| 29.01.2022 | 3224       | 21.130    | 20.760       | 20.215      | 20.053     |               |              | 3,342.470 | 845.080      | 867.530     |
| 26.02.2022 | 3224       | 22.096    | 21.724       | 21.159      | 21.006     |               |              | 3,511.460 | 878.220      | 905.740     |
| 29.03.2022 | 3224       | 23.107    | 22.673       | 22.089      | 21.961     |               |              | 3,683.540 | 917.500      | 929.370     |
| 28.04.2022 | 3224       | 24.057    | 23.639       | 23.056      | 22.887     |               |              | 3,817.090 | 947.120      | 992.970     |
| 29.05.2022 | 3224       | 25.097    | 24.619       | 24.037      | 24.003     |               |              | 3,997.720 | 985.100      | 1,057.190   |
| 28.06.2022 | 3224       | 26.003    | 25.482       | 24.883      | 24.998     |               |              | 4,150.170 | 1,018.160    | 1,085.380   |
| 29.07.2022 | 3224       | 26.985    | 26.447       | 25.843      | 26.049     |               |              | 4,328.500 | 1,087.550    | 1,139.950   |
| 29.08.2022 | 3224       | 27.965    | 27.430       | 26.774      | 27.063     |               |              | 4,523.210 | 1,194.520    | 1,220.160   |
| 28.09.2022 | 3224       | 28.958    | 28.420       | 27.730      | 28.053     |               |              | 4,710.890 | 1,255.070    | 1,241.790   |
| 29.10.2022 | 3224       | 29.917    | 29.349       | 28.636      | 29.012     |               |              | 4,888.000 | 1,275.140    | 1,276.480   |
| 28.11.2022 | 3224       | 30.904    | 30.327       | 29.593      | 30.058     |               |              | 5,066.050 | 1,312.920    | 1,320.100   |
| 29.12.2022 | 3224       | 31.916    | 31.324       | 30.592      | 31.085     |               |              | 5,241.440 | 1,348.310    | 1,368.420   |

| วันที่อ่าน | วันที่ชำระ | KVA-PK | KVA-PP/OP | KVA-OP/H | KWH-PK    | KWH-PP/OP | KWH-OP/H | KWH รวม   | KVAR  | หน่วยอื่น |
|------------|------------|--------|-----------|----------|-----------|-----------|----------|-----------|-------|-----------|
| 29.01.2022 | 3224       | 73.52  | 71.48     | 70.91    | 12,133.10 | 2,753.18  | 1,905.36 | 16,791.64 | 75.52 |           |
| 26.02.2022 | 3224       | 78.83  | 78.66     | 77.03    | 13,789.58 | 2,704.22  | 3,117.94 | 19,611.74 | 76.24 |           |
| 29.03.2022 | 3224       | 82.50  | 77.44     | 75.89    | 14,041.73 | 3,205.25  | 1,928.21 | 19,175.19 | 76.40 |           |
| 28.04.2022 | 3224       | 77.52  | 78.83     | 78.91    | 10,897.68 | 2,416.99  | 5,189.76 | 18,504.43 | 74.08 |           |
| 29.05.2022 | 3224       | 84.86  | 79.97     | 80.05    | 14,739.41 | 3,099.17  | 5,240.35 | 23,078.93 | 89.28 |           |
| 28.06.2022 | 3224       | 73.93  | 70.42     | 69.03    | 12,439.92 | 2,697.70  | 2,300.30 | 17,437.92 | 79.60 |           |
| 29.07.2022 | 3224       | 80.13  | 78.74     | 78.34    | 13,096.56 | 5,096.00  | 6,474.31 | 24,666.87 | 84.08 |           |
| 29.08.2022 | 3224       | 79.97  | 80.21     | 75.97    | 15,888.34 | 8,728.75  | 6,545.14 | 31,162.23 | 81.12 |           |
| 28.09.2022 | 3224       | 81.03  | 80.78     | 78.01    | 15,314.69 | 3,308.88  | 1,765.01 | 20,388.58 | 79.20 |           |
| 29.10.2022 | 3224       | 78.25  | 75.81     | 73.93    | 13,763.98 | 3,114.01  | 3,674.60 | 20,552.59 | 76.72 |           |
| 28.11.2022 | 3224       | 80.54  | 79.80     | 78.09    | 14,528.88 | 3,082.85  | 3,559.39 | 21,171.12 | 83.68 |           |
| 29.12.2022 | 3224       | 82.58  | 81.36     | 81.52    | 14,311.82 | 2,887.82  | 3,942.91 | 21,142.55 | 82.16 |           |

| วันที่อ่าน | วันที่ชำระ | ค่า FT    | FT / หน่วย | เงินค่า KVAR | ค่าไฟฟ้ารวมภาษี | เฉลี่ย/หน่วย | LF    | ไฟฟ้า (บาท) | หมายเหตุ |
|------------|------------|-----------|------------|--------------|-----------------|--------------|-------|-------------|----------|
| 29.01.2022 | 3224       | 233.40    | 0.0139     | 1,738.17     | 80,196.44       | 4.78         | 30.70 | 0.00        |          |
| 26.02.2022 | 3224       | 272.60    | 0.0139     | 1,569.96     | 91,471.15       | 4.66         | 37.02 | 0.00        |          |
| 29.03.2022 | 3224       | 266.54    | 0.0139     | 1,457.82     | 91,076.81       | 4.75         | 31.24 | 0.00        |          |
| 28.04.2022 | 3224       | 257.21    | 0.0139     | 1,457.82     | 83,173.76       | 4.49         | 32.57 | 0.00        |          |
| 29.05.2022 | 3224       | 5,716.65  | 0.2477     | 2,130.66     | 110,019.35      | 4.77         | 36.55 | 0.00        |          |
| 28.06.2022 | 3224       | 4,319.37  | 0.2477     | 1,962.45     | 87,186.00       | 5.00         | 32.76 | 0.00        |          |
| 29.07.2022 | 3224       | 6,109.98  | 0.2477     | 1,962.45     | 111,233.64      | 4.51         | 41.38 | 0.00        |          |
| 29.08.2022 | 3224       | 7,718.88  | 0.2477     | 1,794.24     | 135,568.60      | 4.35         | 52.22 | 0.00        |          |
| 28.09.2022 | 3224       | 19,049.05 | 0.9343     | 1,682.10     | 116,737.78      | 5.73         | 34.95 | 0.00        |          |
| 29.10.2022 | 3224       | 19,202.28 | 0.9343     | 1,626.03     | 114,281.29      | 5.56         | 35.30 | 0.00        |          |
| 28.11.2022 | 3224       | 19,780.18 | 0.9343     | 1,962.45     | 118,601.83      | 5.60         | 36.51 | 0.00        |          |
| 29.12.2022 | 3224       | 19,753.48 | 0.9343     | 1,794.24     | 118,236.84      | 5.59         | 34.41 | 0.00        |          |

|                               |  |                              |                                |                 |          |
|-------------------------------|--|------------------------------|--------------------------------|-----------------|----------|
| ข้อมูลไฟฟ้า                   |  | ช่วงเวลา 01.2022 ถึง 12.2022 |                                |                 |          |
| บริษัท โกลด (ประเทศไทย) จำกัด | มิเตอร์ (ประเทศไทย) จำกัด                      | ประเภทกิจการ                 | 38431                          | การเคหะการ      |          |
| สาย HSRC9047                  | หมายเลขมิเตอร์ไฟฟ้า                            | 20016983432                  | นิคมอุตสาหกรรม                 | นิคม(โครงการ 2) |          |
| พื้นที่ 150/85 ไร่            | ขนาดหมบ. 2 ม.9 ค.ท.ของหมบ. 0.ศรราช 0.ชด. 20230 |                              |                                |                 |          |
| การติดตั้ง 6016345863         | เลขที่สัญญา 3017034334                         | ขนาดหมบ.ของหมบ.รวม           | 900                            | เลขที่มิเตอร์   | 27719987 |
| ประเภทหมบ.ที่ประกอบ           | หมบ.รวม  | ประเภทมิเตอร์                | TKU meter 3P 3W 110V 5(6)A 4NR |                 |          |
| รหัสของหมบ.                   |  | CT 30.0/5.0                  | VT 22000/110                   |                 |          |
| รวมเงินหมบ.ที่ประกอบ          | 360,000.00 บาท                                 | จำนวน                        | 1,200.00000                    | ตัวคูณ          | 1.00000  |

| วันที่อ่าน | วันที่ชำระ | MR KW-PK | MR KW-PP/OP | MR KW-OP/H | MR KVAR-PK | MR KVAR-PP/OP | MR KVAR-OP/H | MR KWH-PK | MR KWH-PP/OP | MR KWH-OP/H |
|------------|------------|----------|-------------|------------|------------|---------------|--------------|-----------|--------------|-------------|
| 01.02.2022 | 3224       | 3.846    | 3.147       | 3.278      | 2.255      |               |              | 665.200   | 382.850      | 322.660     |
| 01.03.2022 | 3224       | 4.035    | 3.295       | 3.461      | 2.335      |               |              | 700.310   | 405.600      | 346.240     |
| 01.04.2022 | 3224       | 4.233    | 3.456       | 3.663      | 2.439      |               |              | 744.510   | 434.930      | 376.560     |
| 01.05.2022 | 3224       | 4.435    | 3.627       | 3.864      | 2.530      |               |              | 776.250   | 454.220      | 396.760     |
| 01.06.2022 | 3224       | 4.626    | 3.781       | 4.030      | 2.617      |               |              | 811.810   | 476.460      | 417.940     |
| 01.07.2022 | 3224       | 4.822    | 3.948       | 4.178      | 2.710      |               |              | 850.130   | 500.890      | 439.540     |
| 01.08.2022 | 3224       | 5.010    | 4.100       | 4.347      | 2.798      |               |              | 880.420   | 520.280      | 463.020     |
| 01.09.2022 | 3224       | 5.188    | 4.244       | 4.434      | 2.880      |               |              | 914.250   | 540.930      | 474.340     |
| 01.10.2022 | 3224       | 5.360    | 4.377       | 4.553      | 2.967      |               |              | 946.430   | 561.440      | 487.950     |
| 01.11.2022 | 3224       | 5.556    | 4.538       | 4.747      | 3.060      |               |              | 982.530   | 584.220      | 506.390     |
| 01.12.2022 | 3224       | 5.758    | 4.706       | 4.916      | 3.147      |               |              | 1,022.010 | 608.100      | 523.640     |
| 01.01.2023 | 3224       | 5.965    | 4.875       | 5.088      | 3.242      |               |              | 1,052.410 | 626.210      | 542.320     |

| วันที่อ่าน | วันที่ชำระ | KW-PK  | KW-PP/OP | KW-OP/H | KWH-PK    | KWH-PP/OP | KWH-OP/H  | KWH รวม    | KVAR   | หน่วยอื่น |
|------------|------------|--------|----------|---------|-----------|-----------|-----------|------------|--------|-----------|
| 01.02.2022 | 3224       | 231.60 | 181.20   | 195.60  | 48,372.00 | 29,532.00 | 25,644.00 | 103,548.00 | 108.00 |           |
| 01.03.2022 | 3224       | 226.80 | 177.60   | 199.60  | 42,132.00 | 27,300.00 | 28,296.00 | 97,728.00  | 96.00  |           |
| 01.04.2022 | 3224       | 237.60 | 193.20   | 242.40  | 53,040.00 | 35,196.00 | 36,384.00 | 124,620.00 | 124.80 |           |
| 01.05.2022 | 3224       | 242.40 | 205.20   | 241.20  | 38,088.00 | 23,148.00 | 24,240.00 | 85,476.00  | 109.20 |           |
| 01.06.2022 | 3224       | 229.20 | 184.80   | 199.20  | 42,672.00 | 26,688.00 | 25,416.00 | 94,776.00  | 104.40 |           |
| 01.07.2022 | 3224       | 235.20 | 200.40   | 177.60  | 45,984.00 | 29,316.00 | 25,920.00 | 101,220.00 | 111.60 |           |
| 01.08.2022 | 3224       | 225.60 | 182.40   | 202.80  | 32,309.33 | 20,682.67 | 34,800.00 | 87,792.00  | 105.60 |           |
| 01.09.2022 | 3224       | 213.60 | 172.80   | 104.40  | 40,596.00 | 24,780.00 | 13,584.00 | 78,960.00  | 98.40  |           |
| 01.10.2022 | 3224       | 206.40 | 159.60   | 142.80  | 38,616.00 | 24,612.00 | 16,332.00 | 79,560.00  | 104.40 |           |
| 01.11.2022 | 3224       | 235.20 | 193.20   | 232.80  | 41,257.14 | 26,034.29 | 25,492.57 | 92,784.00  | 111.60 |           |
| 01.12.2022 | 3224       | 242.40 | 201.60   | 202.80  | 47,376.00 | 28,656.00 | 20,700.00 | 96,732.00  | 104.40 |           |
| 01.01.2023 | 3224       | 248.40 | 202.80   | 206.40  | 34,656.00 | 20,645.40 | 25,326.60 | 80,628.00  | 114.00 |           |

| วันที่อ่าน | วันที่ชำระ | ค่า FT    | FT / หน่วย | เงินค่า KVAR | ค่าไฟฟ้ารวมภาษี | เฉลี่ย/หน่วย | LF    | ไฟดับ (บาท) | หมายเหตุ |
|------------|------------|-----------|------------|--------------|-----------------|--------------|-------|-------------|----------|
| 01.02.2022 | 3224       | 1,439.32  | 0.0139     | 0.00         | 405,084.36      | 3.91         | 60.09 | 0.00        |          |
| 01.03.2022 | 3224       | 1,358.42  | 0.0139     | 0.00         | 377,550.11      | 3.86         | 64.12 | 0.00        |          |
| 01.04.2022 | 3224       | 1,732.22  | 0.0139     | 0.00         | 472,849.63      | 3.79         | 69.10 | 0.00        |          |
| 01.05.2022 | 3224       | 1,188.12  | 0.0139     | 0.00         | 338,615.53      | 3.96         | 48.98 | 0.00        |          |
| 01.06.2022 | 3224       | 23,476.02 | 0.2477     | 0.00         | 394,246.19      | 4.16         | 55.58 | 0.00        |          |
| 01.07.2022 | 3224       | 25,072.19 | 0.2477     | 0.00         | 420,360.20      | 4.15         | 59.77 | 0.00        |          |
| 01.08.2022 | 3224       | 21,746.08 | 0.2477     | 0.00         | 354,904.63      | 4.04         | 52.30 | 0.00        |          |
| 01.09.2022 | 3224       | 19,558.39 | 0.2477     | 0.00         | 340,262.61      | 4.31         | 49.69 | 0.00        |          |
| 01.10.2022 | 3224       | 74,332.91 | 0.9343     | 0.00         | 396,171.00      | 4.98         | 53.54 | 0.00        |          |
| 01.11.2022 | 3224       | 86,688.09 | 0.9343     | 0.00         | 454,794.63      | 4.90         | 53.02 | 0.00        |          |
| 01.12.2022 | 3224       | 90,376.71 | 0.9343     | 0.00         | 481,110.36      | 4.97         | 55.42 | 0.00        |          |
| 01.01.2023 | 3224       | 75,330.74 | 0.9343     | 0.00         | 399,492.34      | 4.95         | 43.63 | 0.00        |          |

|  |                           |                              |                               |                 |          |
|--|---------------------------|------------------------------|-------------------------------|-----------------|----------|
| ข้อมูลไฟฟ้า  |                           | ช่วงเวลา 01.2022 ถึง 12.2022 |                               |                 |          |
| บริษัท โกลด (ประเทศไทย) จำกัด                      | มิเตอร์ (ประเทศไทย) จำกัด | ประเภทกิจการ                 | 38431                         | การเคหะการ      |          |
| สาย HSRC9813                                       | หมายเลขมิเตอร์ไฟฟ้า       | 20002321580                  | นิคมอุตสาหกรรม                | นิคม(โครงการ 2) |          |
| พื้นที่ 150/60 ม.9 ค.ท.ของหมบ. 0.ศรราช 0.ชด. 20110 |                           |                              |                               |                 |          |
| การติดตั้ง 6002516258                              | เลขที่สัญญา 3018021874    | ขนาดหมบ.ของหมบ.รวม           | 3300                          | เลขที่มิเตอร์   | 27663774 |
| ประเภทหมบ.ที่ประกอบ                                | หมบ.รวม                   | ประเภทมิเตอร์                | METER 4NR3PM110V5A (FUNC) 4NR |                 |          |
| รหัสของหมบ.  |                           | CT 100.0/5.0                 | VT 22000/110                  |                 |          |
| รวมเงินหมบ.ที่ประกอบ                               | 1,669,400.00 บาท          | จำนวน                        | 4,000.00000                   | ตัวคูณ          | 1.00000  |

| วันที่อ่าน | วันที่ชำระ | MR KW-PK | MR KW-PP/OP | MR KW-OP/H | MR KVAR-PK | MR KVAR-PP/OP | MR KVAR-OP/H | MR KWH-PK | MR KWH-PP/OP | MR KWH-OP/H |
|------------|------------|----------|-------------|------------|------------|---------------|--------------|-----------|--------------|-------------|
| 31.01.2022 | 4224       | 18.556   | 16.904      | 17.004     | 9.884      |               |              | 3,424.480 | 2,502.300    | 1,974.060   |
| 28.02.2022 | 4224       | 18.760   | 17.100      | 17.204     | 10.000     |               |              | 3,458.810 | 2,534.800    | 2,002.500   |
| 31.03.2022 | 4224       | 18.972   | 17.312      | 17.416     | 10.124     |               |              | 3,504.390 | 2,576.670    | 2,027.200   |
| 30.04.2022 | 4224       | 19.188   | 17.528      | 17.624     | 10.252     |               |              | 3,534.560 | 2,604.930    | 2,061.080   |
| 31.05.2022 | 4224       | 19.404   | 17.752      | 17.836     | 10.392     |               |              | 3,577.670 | 2,642.340    | 2,094.650   |
| 30.06.2022 | 4224       | 19.624   | 17.972      | 18.048     | 10.532     |               |              | 3,618.580 | 2,682.310    | 2,123.440   |
| 31.07.2022 | 4224       | 19.836   | 18.188      | 18.260     | 10.668     |               |              | 3,652.740 | 2,714.210    | 2,167.140   |
| 31.08.2022 | 4224       | 20.048   | 18.400      | 18.472     | 10.808     |               |              | 3,692.990 | 2,752.160    | 2,192.160   |
| 30.09.2022 | 4224       | 20.268   | 18.620      | 18.680     | 10.948     |               |              | 3,736.990 | 2,792.790    | 2,219.090   |
| 31.10.2022 | 4224       | 20.476   | 18.832      | 18.864     | 11.076     |               |              | 3,772.140 | 2,824.380    | 2,248.540   |
| 30.11.2022 | 4224       | 20.676   | 19.052      | 19.052     | 11.184     |               |              | 3,810.230 | 2,858.150    | 2,267.620   |
| 31.12.2022 | 4224       | 20.884   | 19.240      | 19.256     | 11.304     |               |              | 3,837.550 | 2,887.830    | 2,288.500   |

| วันที่อ่าน | วันที่ชำระ | KW-PK  | KW-PP/OP | KW-OP/H | KWH-PK     | KWH-PP/OP  | KWH-OP/H   | KWH รวม    | KVAR   | หน่วยอื่น |
|------------|------------|--------|----------|---------|------------|------------|------------|------------|--------|-----------|
| 31.01.2022 | 4224       | 864.00 | 832.00   | 816.00  | 147,520.00 | 137,520.00 | 97,760.00  | 382,800.00 | 512.00 |           |
| 28.02.2022 | 4224       | 816.00 | 784.00   | 800.00  | 137,320.00 | 130,000.00 | 113,760.00 | 381,080.00 | 464.00 |           |
| 31.03.2022 | 4224       | 848.00 | 848.00   | 848.00  | 182,320.00 | 167,480.00 | 98,800.00  | 448,600.00 | 496.00 |           |
| 30.04.2022 | 4224       | 864.00 | 864.00   | 832.00  | 120,680.00 | 113,040.00 | 135,520.00 | 369,240.00 | 512.00 |           |
| 31.05.2022 | 4224       | 864.00 | 896.00   | 848.00  | 172,440.00 | 149,640.00 | 134,280.00 | 456,360.00 | 560.00 |           |
| 30.06.2022 | 4224       | 880.00 | 880.00   | 848.00  | 163,640.00 | 159,880.00 | 115,160.00 | 438,680.00 | 560.00 |           |
| 31.07.2022 | 4224       | 840.00 | 864.00   | 848.00  | 120,840.00 | 112,520.00 | 205,680.00 | 439,040.00 | 544.00 |           |
| 31.08.2022 | 4224       | 848.00 | 848.00   | 848.00  | 161,000.00 | 151,800.00 | 100,080.00 | 412,880.00 | 560.00 |           |
| 30.09.2022 | 4224       | 880.00 | 880.00   | 832.00  | 176,000.00 | 162,520.00 | 107,720.00 | 446,240.00 | 560.00 |           |
| 31.10.2022 | 4224       | 832.00 | 844.00   | 848.00  | 134,160.00 | 120,240.00 | 130,360.00 | 384,760.00 | 512.00 |           |
| 30.11.2022 | 4224       | 800.00 | 800.00   | 752.00  | 152,360.00 | 135,080.00 | 76,320.00  | 363,760.00 | 432.00 |           |
| 31.12.2022 | 4224       | 828.00 | 824.00   | 832.00  | 108,800.00 | 117,760.00 | 84,960.00  | 311,520.00 | 480.00 |           |

| วันที่อ่าน | วันที่ชำระ | ค่า FT     | FT / หน่วย | เงินค่า KVAR | ค่าไฟฟ้ารวมภาษี | เฉลี่ย/หน่วย | LF    | ไฟดับ (บาท) | หมายเหตุ |
|------------|------------|------------|------------|--------------|-----------------|--------------|-------|-------------|----------|
| 31.01.2022 | 4224       | 5,320.92   | 0.0139     | 0.00         | 1,444,812.60    | 3.77         | 59.55 | 0.00        |          |
| 28.02.2022 | 4224       | 5,297.01   | 0.0139     | 0.00         | 1,415,921.57    | 3.72         | 69.50 | 0.00        |          |
| 31.03.2022 | 4224       | 6,235.54   | 0.0139     | 0.00         | 1,685,671.91    | 3.76         | 71.10 | 0.00        |          |
| 30.04.2022 | 4224       | 5,132.44   | 0.0139     | 0.00         | 1,361,451.86    | 3.69         | 59.36 | 0.00        |          |
| 31.05.2022 | 4224       | 113,040.37 | 0.2477     | 280.35       | 1,807,442.61    | 3.96         | 68.46 | 0.00        |          |
| 30.06.2022 | 4224       | 108,661.04 | 0.2477     | 841.05       | 1,741,497.52    | 3.97         | 69.24 | 0.00        |          |
| 31.07.2022 | 4224       | 108,750.21 | 0.2477     | 504.63       | 1,664,179.67    | 3.79         | 68.30 | 0.00        |          |
| 31.08.2022 | 4224       | 102,270.38 | 0.2477     | 1,906.38     | 1,654,906.41    | 4.01         | 65.44 | 0.00        |          |
| 30.09.2022 | 4224       | 416,922.03 | 0.9343     | 841.05       | 2,113,297.09    | 4.74         | 70.43 | 0.00        |          |
| 31.10.2022 | 4224       | 359,481.27 | 0.9343     | 0.00         | 1,802,083.85    | 4.68         | 60.98 | 0.00        |          |
| 30.11.2022 | 4224       | 339,860.97 | 0.9343     | 0.00         | 1,748,806.28    | 4.81         | 63.15 | 0.00        |          |
| 31.12.2022 | 4224       | 291,053.14 | 0.9343     | 0.00         | 1,481,374.13    | 4.76         | 50.33 | 0.00        |          |

คู่มือไฟฟ้า  
สาย HSRC9813  
ที่อยู่ 150/1-11 กบ.ปทุม 2 ม.9 ต.หนองขาม อ.ศรีราชา จ.ชลบุรี 20110  
การติดตั้ง 6017790479 เลขมิเตอร์ 3025799367  
ประเภทของอุปกรณ์ ,หม้อแปลงไฟฟ้าประเภทของสถานีการวัด  
รหัสสถานี 30.09.2023  
วงเงินหม้อแปลง 1,700,000.00 บาท จำนวน 1,700,000.00 บาท

ช่วงเวลา 01.2022 ถึง 12.2022  
ประเภทกิจการ 38439  
นิคมอุตสาหกรรม ปัตนง(โครงการ 2)  
ขนาดหม้อแปลงรวม 4250 เลขมิเตอร์ 27665611  
ประเภทมิเตอร์ METER.WR3PM10V5A (FUNC) .NR  
CT 200.0/5.0 VT 22000/110  
ตัวคูณ 8,000.00000 ตัวคูณมิเตอร์ 1.00000

ดูรายการรวมตามเดือน ๆ

| วันที่อ่าน | รหัสคิวอาร์ | MR KW-PK | MR KW-PP/OP | MR KW-OP/H | MR KVAR-PK | MR KVAR-PP/OP | MR KVAR-OP/H | MR KWH-PK | MR KWH-PP/OP | MR KWH-OP/H |
|------------|-------------|----------|-------------|------------|------------|---------------|--------------|-----------|--------------|-------------|
| 30.04.2022 | 4224        | 15.008   | 13.880      | 12.984     | 7.024      |               |              | 2,894.840 | 1,930.420    | 1,540.510   |
| 31.05.2022 | 4224        | 15.092   | 13.956      | 13.060     | 7.064      |               |              | 2,912.280 | 1,941.570    | 1,552.300   |
| 30.06.2022 | 4224        | 15.184   | 14.040      | 13.140     | 7.104      |               |              | 2,932.160 | 1,954.120    | 1,562.310   |
| 31.07.2022 | 4224        | 15.276   | 14.124      | 13.228     | 7.144      |               |              | 2,949.600 | 1,964.840    | 1,579.080   |
| 31.08.2022 | 4224        | 15.372   | 14.212      | 13.312     | 7.184      |               |              | 2,971.020 | 1,979.110    | 1,591.010   |
| 30.09.2022 | 4224        | 15.468   | 14.300      | 13.392     | 7.224      |               |              | 2,992.780 | 1,994.120    | 1,601.320   |
| 31.10.2022 | 4224        | 15.568   | 14.392      | 13.492     | 7.268      |               |              | 3,012.490 | 2,006.700    | 1,616.060   |
| 30.11.2022 | 4224        | 15.676   | 14.488      | 13.580     | 7.316      |               |              | 3,036.420 | 2,022.000    | 1,626.250   |
| 31.12.2022 | 4224        | 15.788   | 14.592      | 13.676     | 7.364      |               |              | 3,057.420 | 2,036.070    | 1,638.820   |

| วันที่อ่าน | รหัสคิวอาร์ | KW-PK  | KW-PP/OP | KW-OP/H | KWH-PK     | KWH-PP/OP  | KWH-OP/H   | KWH รวม    | KVAR   | หน่วยอื่น |
|------------|-------------|--------|----------|---------|------------|------------|------------|------------|--------|-----------|
| 30.04.2022 | 4224        | 608.00 | 608.00   | 512.00  | 33,280.00  | 22,720.00  | 12,880.00  | 68,880.00  | 288.00 |           |
| 31.05.2022 | 4224        | 672.00 | 608.00   | 608.00  | 139,520.00 | 89,200.00  | 94,320.00  | 323,040.00 | 320.00 |           |
| 30.06.2022 | 4224        | 736.00 | 672.00   | 640.00  | 159,840.00 | 100,400.00 | 80,080.00  | 339,520.00 | 320.00 |           |
| 31.07.2022 | 4224        | 736.00 | 672.00   | 704.00  | 124,400.00 | 77,680.00  | 157,360.00 | 359,440.00 | 320.00 |           |
| 31.08.2022 | 4224        | 768.00 | 704.00   | 672.00  | 171,360.00 | 114,160.00 | 95,440.00  | 380,960.00 | 320.00 |           |
| 30.09.2022 | 4224        | 768.00 | 704.00   | 640.00  | 174,080.00 | 120,080.00 | 82,480.00  | 376,640.00 | 320.00 |           |
| 31.10.2022 | 4224        | 784.00 | 704.00   | 800.00  | 149,600.00 | 94,800.00  | 131,840.00 | 376,240.00 | 352.00 |           |
| 30.11.2022 | 4224        | 864.00 | 768.00   | 704.00  | 191,440.00 | 122,400.00 | 81,520.00  | 395,360.00 | 384.00 |           |
| 31.12.2022 | 4224        | 896.00 | 824.00   | 832.00  | 164,640.00 | 109,920.00 | 106,560.00 | 381,120.00 | 384.00 |           |

| วันที่อ่าน   | รหัสคิวอาร์ | ค่า FT     | FT / หน่วย | เงินค่า KVAR | ค่าไฟฟ้ารวมตามมิ | เฉลี่ย/หน่วย | LF     | ไฟฟ้า (บาท) | หมายเหตุ                 |
|--------------|-------------|------------|------------|--------------|------------------|--------------|--------|-------------|--------------------------|
| 30.04.2022-J | 4224        | 3,720.75   | 0.0139     | 0.00         | 1,007,311.96     | 3.76         | 262.06 | 0.00        | TR-UP: เริ่มขนาดหม้อแปลง |
| 31.05.2022   | 4224        | 80,017.01  | 0.2477     | 0.00         | 1,317,412.85     | 4.08         | 64.61  | 0.00        |                          |
| 30.06.2022   | 4224        | 84,099.10  | 0.2477     | 0.00         | 1,409,801.03     | 4.15         | 64.07  | 0.00        |                          |
| 31.07.2022   | 4224        | 89,033.29  | 0.2477     | 0.00         | 1,412,007.12     | 3.93         | 65.64  | 0.00        |                          |
| 31.08.2022   | 4224        | 94,363.79  | 0.2477     | 0.00         | 1,561,616.73     | 4.10         | 66.67  | 0.00        |                          |
| 30.09.2022   | 4224        | 351,894.75 | 0.9343     | 0.00         | 1,829,738.53     | 4.86         | 68.11  | 0.00        |                          |
| 31.10.2022   | 4224        | 351,521.03 | 0.9343     | 0.00         | 1,789,108.91     | 4.76         | 63.21  | 0.00        |                          |
| 30.11.2022   | 4224        | 369,384.85 | 0.9343     | 0.00         | 1,943,613.20     | 4.92         | 63.55  | 0.00        |                          |
| 31.12.2022   | 4224        | 356,080.42 | 0.9343     | 0.00         | 1,848,943.12     | 4.85         | 57.17  | 0.00        |                          |

คู่มือไฟฟ้า  
สาย HSRC9813  
ที่อยู่ 150/1-11 กบ.ปทุม 2 ม.9 ต.หนองขาม อ.ศรีราชา จ.ชลบุรี 20110  
การติดตั้ง 6017790479 เลขมิเตอร์ 3019753273  
ประเภทของอุปกรณ์ เวนิล  
รหัสสถานี 30.09.2023  
วงเงินหม้อแปลง 3,000.00 บาท จำนวน 3,000.00 บาท

ช่วงเวลา 01.2022 ถึง 12.2022  
ประเภทกิจการ 38439  
นิคมอุตสาหกรรม ปัตนง(โครงการ 2)  
ขนาดหม้อแปลงรวม 1250 เลขมิเตอร์ 27665611  
ประเภทมิเตอร์ METER.WR3PM10V5A (FUNC) .NR  
CT 100.0/5.0 VT 22000/110  
ตัวคูณ 4,000.00000 ตัวคูณมิเตอร์ 1.00000

ดูรายการรวมตามเดือน ๆ

| วันที่อ่าน | รหัสคิวอาร์ | MR KW-PK | MR KW-PP/OP | MR KW-OP/H | MR KVAR-PK | MR KVAR-PP/OP | MR KVAR-OP/H | MR KWH-PK | MR KWH-PP/OP | MR KWH-OP/H |
|------------|-------------|----------|-------------|------------|------------|---------------|--------------|-----------|--------------|-------------|
| 31.01.2022 | 4224        | 14.460   | 13.352      | 12.492     | 6.772      |               |              | 2,802.850 | 1,866.920    | 1,476.910   |
| 28.02.2022 | 4224        | 14.612   | 13.496      | 12.632     | 6.840      |               |              | 2,834.030 | 1,888.060    | 1,497.280   |
| 31.03.2022 | 4224        | 14.780   | 13.660      | 12.776     | 6.916      |               |              | 2,873.750 | 1,915.980    | 1,517.730   |
| 23.04.2022 | 4224        | 14.932   | 13.804      | 12.920     | 6.988      |               |              | 2,890.680 | 1,927.580    | 1,538.900   |

| วันที่อ่าน | รหัสคิวอาร์ | KW-PK  | KW-PP/OP | KW-OP/H | KWH-PK     | KWH-PP/OP  | KWH-OP/H  | KWH รวม    | KVAR   | หน่วยอื่น |
|------------|-------------|--------|----------|---------|------------|------------|-----------|------------|--------|-----------|
| 31.01.2022 | 4224        | 608.00 | 592.00   | 528.00  | 133,680.00 | 90,840.00  | 80,280.00 | 304,800.00 | 288.00 |           |
| 28.02.2022 | 4224        | 608.00 | 576.00   | 560.00  | 124,720.00 | 84,560.00  | 81,480.00 | 290,760.00 | 272.00 |           |
| 31.03.2022 | 4224        | 672.00 | 656.00   | 576.00  | 158,880.00 | 111,680.00 | 81,800.00 | 352,360.00 | 304.00 |           |
| 23.04.2022 | 4224        | 608.00 | 576.00   | 576.00  | 67,720.00  | 46,400.00  | 84,680.00 | 198,800.00 | 288.00 |           |

| วันที่อ่าน   | รหัสคิวอาร์ | ค่า FT   | FT / หน่วย | เงินค่า KVAR | ค่าไฟฟ้ารวมตามมิ | เฉลี่ย/หน่วย | LF     | ไฟฟ้า (บาท) | หมายเหตุ |
|--------------|-------------|----------|------------|--------------|------------------|--------------|--------|-------------|----------|
| 31.01.2022   | 4224        | 4,236.72 | 0.0139     | 0.00         | 1,166,534.64     | 3.83         | 67.38  | 0.00        |          |
| 28.02.2022   | 4224        | 4,041.56 | 0.0139     | 0.00         | 1,112,061.27     | 3.82         | 71.16  | 0.00        |          |
| 31.03.2022   | 4224        | 4,897.80 | 0.0139     | 0.00         | 1,351,453.77     | 3.84         | 70.48  | 0.00        |          |
| 23.04.2022-J | 4224        | 3,720.75 | 0.0139     | 0.00         | 1,007,311.96     | 3.76         | 262.06 | 0.00        |          |

วันที่ : 13.01.2023  
เวลา : 14:48:23  
หน้าที่ : 1

| วันที่     | รายการ | MR BW-PK | MR BW-PP/OP | MR BW-OP/H | MR KVAR-PK | MR KVAR-PP/OP | MR KVAR-OP/H | MR BW-PK  | MR BW-PP/OP | MR BW-OP/H |
|------------|--------|----------|-------------|------------|------------|---------------|--------------|-----------|-------------|------------|
| 31.01.2022 | 4224   | 19.176   | 18.204      | 17.192     | 8.544      |               |              | 3,446.050 | 2,487.180   | 1,867.720  |
| 28.02.2022 | 4224   | 19.340   | 18.364      | 17.344     | 8.612      |               |              | 3,472.950 | 2,508.030   | 1,883.060  |
| 31.03.2022 | 4224   | 19.406   | 18.424      | 17.400     | 8.676      |               |              | 3,500.200 | 2,528.280   | 1,898.090  |
| 30.04.2022 | 4224   | 19.640   | 18.652      | 17.588     | 8.748      |               |              | 3,525.140 | 2,547.290   | 1,913.530  |
| 31.05.2022 | 4224   | 19.800   | 18.808      | 17.728     | 8.820      |               |              | 3,554.050 | 2,569.940   | 1,930.150  |
| 30.06.2022 | 4224   | 19.956   | 18.964      | 17.868     | 8.892      |               |              | 3,586.720 | 2,595.330   | 1,948.500  |
| 31.07.2022 | 4224   | 20.124   | 19.116      | 17.988     | 8.964      |               |              | 3,611.950 | 2,613.370   | 1,960.790  |
| 31.08.2022 | 4224   | 20.280   | 19.264      | 18.124     | 9.028      |               |              | 3,642.090 | 2,635.500   | 1,974.950  |
| 30.09.2022 | 4224   | 20.436   | 19.420      | 18.264     | 9.100      |               |              | 3,671.140 | 2,657.010   | 1,982.610  |
| 31.10.2022 | 4224   | 20.592   | 19.572      | 18.416     | 9.172      |               |              | 3,700.120 | 2,677.890   | 1,998.470  |
| 30.11.2022 | 4224   | 20.760   | 19.740      | 18.552     | 9.248      |               |              | 3,733.680 | 2,702.450   | 2,010.180  |
| 31.12.2022 | 4224   | 20.912   | 19.896      | 18.660     | 9.324      |               |              | 3,755.620 | 2,721.030   | 2,019.270  |

| ທີລາຍງານ   | ວັນທີຕັກ 1 | KV-PP  | KV-PP/CP | KV-CP/H | KWH-PP     | KWH-PP/CP  | KWH-CP/H  | KWH ໓ ກວມ  | KV/R   | ທັງໝົດ |
|------------|------------|--------|----------|---------|------------|------------|-----------|------------|--------|--------|
| 31.01.2022 | 4224       | 560,00 | 560,00   | 512,00  | 112,200,00 | 84,840,00  | 60,000,00 | 257,040,00 | 240,00 |        |
| 28.02.2022 | 4224       | 656,00 | 640,00   | 608,00  | 107,600,00 | 83,400,00  | 61,360,00 | 252,360,00 | 272,00 |        |
| 31.03.2022 | 4224       | 560,00 | 528,00   | 464,00  | 109,840,00 | 81,040,00  | 40,120,00 | 231,000,00 | 256,00 |        |
| 30.04.2022 | 4224       | 640,00 | 624,00   | 512,00  | 98,920,00  | 76,000,00  | 81,760,00 | 256,680,00 | 288,00 |        |
| 31.05.2022 | 4224       | 640,00 | 624,00   | 560,00  | 115,640,00 | 90,600,00  | 72,720,00 | 272,720,00 | 268,00 |        |
| 30.06.2022 | 4224       | 624,00 | 624,00   | 560,00  | 130,680,00 | 101,560,00 | 83,760,00 | 305,640,00 | 288,00 |        |
| 31.07.2022 | 4224       | 672,00 | 608,00   | 480,00  | 94,160,00  | 66,640,00  | 61,440,00 | 222,240,00 | 288,00 |        |
| 31.08.2022 | 4224       | 624,00 | 592,00   | 544,00  | 120,560,00 | 88,520,00  | 56,640,00 | 265,720,00 | 256,00 |        |
| 30.09.2022 | 4224       | 624,00 | 624,00   | 560,00  | 116,200,00 | 86,040,00  | 30,640,00 | 232,880,00 | 288,00 |        |
| 31.10.2022 | 4224       | 624,00 | 596,00   | 608,00  | 115,800,00 | 82,960,00  | 64,120,00 | 262,880,00 | 288,00 |        |
| 30.11.2022 | 4224       | 672,00 | 672,00   | 544,00  | 134,240,00 | 98,240,00  | 46,840,00 | 279,320,00 | 304,00 |        |
| 31.12.2022 | 4224       | 608,00 | 612,00   | 624,00  | 87,640,00  | 74,200,00  | 36,600,00 | 198,440,00 | 304,00 |        |

| วันที่     | รายการ | ค่า FT     | FT / หน่วย | เงินค่า KVAR | ค่าใช้ไฟรวมภาษี | เฉลี่ย/หน่วย | LF    | ใช้เงิน (บาท) | หมายเหตุ |
|------------|--------|------------|------------|--------------|-----------------|--------------|-------|---------------|----------|
| 31.01.2022 | 4224   | 3,572.86   | 0.0139     | 0.00         | 989,620.95      | 3.85         | 61.69 | 0.00          |          |
| 28.02.2022 | 4224   | 3,507.80   | 0.0139     | 0.00         | 982,389.87      | 3.89         | 57.25 | 0.00          |          |
| 31.03.2022 | 4224   | 3,210.90   | 0.0139     | 0.00         | 912,696.96      | 3.95         | 55.44 | 0.00          |          |
| 30.04.2022 | 4224   | 3,567.85   | 0.0139     | 0.00         | 977,537.44      | 3.81         | 55.70 | 0.00          |          |
| 31.05.2022 | 4224   | 67,552.74  | 0.2477     | 0.00         | 1,118,958.47    | 4.10         | 57.27 | 0.00          |          |
| 30.06.2022 | 4224   | 75,707.03  | 0.2477     | 0.00         | 1,242,551.40    | 4.07         | 68.03 | 0.00          |          |
| 31.07.2022 | 4224   | 55,048.85  | 0.2477     | 0.00         | 933,176.93      | 4.20         | 44.45 | 0.00          |          |
| 31.08.2022 | 4224   | 65,818.84  | 0.2477     | 0.00         | 1,103,644.51    | 4.15         | 57.24 | 0.00          |          |
| 30.09.2022 | 4224   | 217,579.78 | 0.9343     | 0.00         | 1,167,165.89    | 5.01         | 51.83 | 0.00          |          |
| 31.10.2022 | 4224   | 245,608.78 | 0.9343     | 0.00         | 1,280,059.36    | 4.87         | 56.62 | 0.00          |          |
| 30.11.2022 | 4224   | 260,968.68 | 0.9343     | 0.00         | 1,380,301.52    | 4.94         | 57.73 | 0.00          |          |
| 31.12.2022 | 4224   | 185,402.49 | 0.9343     | 0.00         | 986,222.35      | 4.97         | 42.74 | 0.00          |          |

วันที่ : 13.01.2023  
เวลา : 15:09:52  
หน้าที่ : 1

| วันที่     | รายการ | MR BW-PK | MR BW-PP/OP | MR BW-OP/H | MR KVAR-PK | MR KVAR-PP/OP | MR KVAR-OP/H | MR BW-PK  | MR BW-PP/OP | MR BW-OP/H |
|------------|--------|----------|-------------|------------|------------|---------------|--------------|-----------|-------------|------------|
| 31.01.2022 | 4224   | 17.096   | 16.184      | 16.368     | 7.260      |               |              | 3,833.660 | 2,953.580   | 2,913.540  |
| 28.02.2022 | 4224   | 17.316   | 16.388      | 16.568     | 7.360      |               |              | 3,877.270 | 2,986.090   | 2,944.530  |
| 31.03.2022 | 4224   | 17.548   | 16.608      | 16.792     | 7.472      |               |              | 3,937.850 | 3,033.970   | 2,982.560  |
| 30.04.2022 | 4224   | 17.788   | 16.836      | 17.028     | 7.588      |               |              | 3,979.460 | 3,064.300   | 3,016.870  |
| 31.05.2022 | 4224   | 18.024   | 17.060      | 17.248     | 7.696      |               |              | 4,034.580 | 3,107.730   | 3,062.640  |
| 30.06.2022 | 4224   | 18.252   | 17.280      | 17.472     | 7.796      |               |              | 4,087.040 | 3,148.650   | 3,103.320  |
| 31.07.2022 | 4224   | 18.484   | 17.512      | 17.704     | 7.900      |               |              | 4,134.560 | 3,184.720   | 3,162.470  |
| 31.08.2022 | 4224   | 18.724   | 17.744      | 17.936     | 8.004      |               |              | 4,193.190 | 3,230.700   | 3,204.830  |
| 30.09.2022 | 4224   | 18.972   | 17.968      | 18.168     | 8.112      |               |              | 4,252.830 | 3,277.540   | 3,243.390  |
| 31.10.2022 | 4224   | 19.200   | 18.176      | 18.376     | 8.208      |               |              | 4,303.980 | 3,317.320   | 3,290.340  |
| 30.11.2022 | 4224   | 19.440   | 18.400      | 18.604     | 8.308      |               |              | 4,361.360 | 3,362.400   | 3,328.400  |
| 31.12.2022 | 4224   | 19.668   | 18.612      | 18.820     | 8.408      |               |              | 4,405.380 | 3,395.380   | 3,361.560  |

| วันที่     | รายการ | INV-PC | INV-PP/CP | INV-CP/H | INV-PC     | INV-PP/CP  | INV-CP/H   | INV รวม    | KV/R   | รวมกัน |
|------------|--------|--------|-----------|----------|------------|------------|------------|------------|--------|--------|
| 31.01.2022 | 4224   | 672.00 | 624.00    | 636.00   | 147,510.00 | 107,790.00 | 101,640.00 | 356,940.00 | 300.00 |        |
| 28.02.2022 | 4224   | 660.00 | 612.00    | 600.00   | 130,830.00 | 97,530.00  | 92,970.00  | 321,330.00 | 300.00 |        |
| 31.03.2022 | 4224   | 696.00 | 660.00    | 672.00   | 181,740.00 | 143,640.00 | 114,090.00 | 439,470.00 | 336.00 |        |
| 30.04.2022 | 4224   | 720.00 | 684.00    | 708.00   | 124,830.00 | 90,930.00  | 102,930.00 | 318,690.00 | 348.00 |        |
| 31.05.2022 | 4224   | 708.00 | 672.00    | 660.00   | 165,360.00 | 130,350.00 | 137,310.00 | 432,020.00 | 324.00 |        |
| 30.06.2022 | 4224   | 684.00 | 660.00    | 672.00   | 157,380.00 | 122,760.00 | 122,040.00 | 402,180.00 | 312.00 |        |
| 31.07.2022 | 4224   | 696.00 | 687.00    | 696.00   | 126,570.00 | 95,580.00  | 206,070.00 | 428,220.00 | 312.00 |        |
| 31.08.2022 | 4224   | 720.00 | 696.00    | 696.00   | 175,890.00 | 137,940.00 | 127,080.00 | 440,910.00 | 312.00 |        |
| 30.09.2022 | 4224   | 744.00 | 672.00    | 696.00   | 178,920.00 | 140,520.00 | 115,680.00 | 435,120.00 | 324.00 |        |
| 31.10.2022 | 4224   | 681.00 | 618.00    | 684.00   | 145,440.00 | 113,100.00 | 155,100.00 | 413,640.00 | 288.00 |        |
| 30.11.2022 | 4224   | 720.00 | 672.00    | 684.00   | 172,140.00 | 135,240.00 | 114,180.00 | 421,560.00 | 300.00 |        |
| 31.12.2022 | 4224   | 684.00 | 636.00    | 648.00   | 131,160.00 | 98,460.00  | 100,860.00 | 330,480.00 | 300.00 |        |

| วัน<br>ที่คำนวณ | รหัสรายการ | ค่า FT     | FF / หน่วย | เงินค่า NVAR | ค่าใช้เพื่อรวมภาษี | เงิน<br>เฉลี่ย/หน่วย | LF    | ภาษี<br>เงิน (บาท) | หมายเหตุ |
|-----------------|------------|------------|------------|--------------|--------------------|----------------------|-------|--------------------|----------|
| 31.01.2022      | 4224       | 4,961.47   | 0.0139     | 0.00         | 1,345,057.04       | 3.77                 | 71.39 | 0.00               |          |
| 28.02.2022      | 4224       | 4,466.49   | 0.0139     | 0.00         | 1,215,409.81       | 3.78                 | 72.45 | 0.00               |          |
| 31.03.2022      | 4224       | 6,108.63   | 0.0139     | 0.00         | 1,637,499.90       | 3.73                 | 84.87 | 0.00               |          |
| 30.04.2022      | 4224       | 4,429.79   | 0.0139     | 0.00         | 1,206,404.83       | 3.79                 | 61.48 | 0.00               |          |
| 31.05.2022      | 4224       | 107,259.05 | 0.2477     | 0.00         | 1,701,772.69       | 3.93                 | 82.21 | 0.00               |          |
| 30.06.2022      | 4224       | 99,619.99  | 0.2477     | 0.00         | 1,590,773.59       | 3.96                 | 81.66 | 0.00               |          |
| 31.07.2022      | 4224       | 106,070.09 | 0.2477     | 0.00         | 1,619,834.43       | 3.78                 | 82.70 | 0.00               |          |
| 31.08.2022      | 4224       | 109,213.41 | 0.2477     | 0.00         | 1,745,356.18       | 3.96                 | 82.31 | 0.00               |          |
| 30.09.2022      | 4224       | 406,532.62 | 0.9343     | 0.00         | 2,055,893.84       | 4.72                 | 81.23 | 0.00               |          |
| 31.10.2022      | 4224       | 386,463.85 | 0.9343     | 0.00         | 1,909,008.59       | 4.62                 | 81.28 | 0.00               |          |
| 30.11.2022      | 4224       | 393,863.51 | 0.9343     | 0.00         | 1,989,682.92       | 4.72                 | 81.32 | 0.00               |          |
| 31.12.2022      | 4224       | 308,767.46 | 0.9343     | 0.00         | 1,570,474.97       | 4.75                 | 64.94 | 0.00               |          |

|                                    |   |              |          |
|------------------------------------|---|--------------|----------|
| ช่วงเวลา 01.01.2022 ถึง 12.12.2022 | สถานที่เก็บน้ำดื่มและการเก็บน้ำดื่ม โศภิต |              |          |
| ประเภทกิจการ 71920                 | บ้านสอง (โครงการ 2)                       |              |          |
| ปริมาณอาหารรวม                     | 1000                                      | หน่วยต่อไร่  | 27663112 |
| ประเภทเครื่อง                      | METER, AR3PM10V5A (PUNC) AR               |              |          |
| CT 30.0/5.0                        | VT 22000/110                              |              |          |
| จำนวน                              | 1,200.00000                               | ตัวคูณต่อไร่ | 1.00000  |

| วันที่     | รายการ | MR BW-PK | MR BW-PP/OP | MR BW-OP/H | MR KVAR-PK | MR KVAR-PP/OP | MR KVAR-OP/H | MR BW-PK  | MR BW-PP/OP | MR BW-OP/H |
|------------|--------|----------|-------------|------------|------------|---------------|--------------|-----------|-------------|------------|
| 31.01.2022 | 3224   | 19.868   | 14.036      | 16.008     | 7.592      |               |              | 3,239.750 | 1,630.890   | 1,155.970  |
| 28.02.2022 | 3224   | 20.020   | 14.136      | 16.148     | 7.656      |               |              | 3,265.070 | 1,644.390   | 1,166.930  |
| 31.03.2022 | 3224   | 20.176   | 14.280      | 17.724     | 7.724      |               |              | 3,296.330 | 1,662.330   | 1,175.920  |
| 30.04.2022 | 3224   | 20.352   | 14.348      | 16.428     | 7.788      |               |              | 3,318.010 | 1,673.780   | 1,188.030  |
| 31.05.2022 | 3224   | 20.512   | 14.460      | 16.564     | 7.852      |               |              | 3,346.470 | 1,688.550   | 1,198.400  |
| 30.06.2022 | 3224   | 20.668   | 14.564      | 16.712     | 7.916      |               |              | 3,374.210 | 1,703.490   | 1,206.150  |
| 31.07.2022 | 3224   | 20.832   | 14.672      | 16.856     | 7.980      |               |              | 3,398.420 | 1,715.750   | 1,219.790  |
| 31.08.2022 | 3224   | 20.988   | 14.780      | 17.000     | 8.048      |               |              | 3,429.640 | 1,732.140   | 1,232.160  |
| 30.09.2022 | 3224   | 21.144   | 14.884      | 17.144     | 8.112      |               |              | 3,459.220 | 1,748.430   | 1,242.690  |
| 31.10.2022 | 3224   | 21.300   | 14.988      | 17.276     | 8.180      |               |              | 3,485.150 | 1,762.220   | 1,256.350  |
| 30.11.2022 | 3224   | 21.460   | 15.100      | 17.416     | 8.248      |               |              | 3,515.460 | 1,778.860   | 1,266.640  |
| 31.12.2022 | 3224   | 21.612   | 15.204      | 17.544     | 8.316      |               |              | 3,540.300 | 1,792.640   | 1,278.180  |

| วันที่     | รายการ | KS-V-PK | KS-V-PP/CP | KS-V-CP/H | KS-W-PK   | KS-W-PP/CP | KS-W-CP/H | KS-W 3 งวด | KV/R  | รวม |
|------------|--------|---------|------------|-----------|-----------|------------|-----------|------------|-------|-----|
| 31.01.2022 | 3224   | 182.40  | 124.80     | 172.80    | 31,956.00 | 16,392.00  | 13,056.00 | 61,404.00  | 81.60 |     |
| 28.02.2022 | 3224   | 182.40  | 120.00     | 168.00    | 30,384.00 | 16,200.00  | 13,152.00 | 59,736.00  | 76.80 |     |
| 31.03.2022 | 3224   | 187.20  | 129.60     | 158.40    | 38,112.00 | 21,408.00  | 10,788.00 | 70,308.00  | 81.60 |     |
| 30.04.2022 | 3224   | 211.20  | 124.80     | 177.60    | 25,416.00 | 13,860.00  | 14,532.00 | 53,808.00  | 76.80 |     |
| 31.05.2022 | 3224   | 192.00  | 134.40     | 163.20    | 34,152.00 | 17,724.00  | 12,444.00 | 64,320.00  | 76.80 |     |
| 30.06.2022 | 3224   | 187.20  | 124.80     | 177.60    | 33,288.00 | 17,928.00  | 9,300.00  | 60,516.00  | 76.80 |     |
| 31.07.2022 | 3224   | 193.20  | 129.60     | 196.80    | 27,000.00 | 13,776.00  | 19,356.00 | 60,132.00  | 76.80 |     |
| 31.08.2022 | 3224   | 187.20  | 129.60     | 172.80    | 37,464.00 | 19,668.00  | 14,844.00 | 71,976.00  | 81.60 |     |
| 30.09.2022 | 3224   | 187.20  | 124.80     | 172.80    | 35,496.00 | 19,548.00  | 12,636.00 | 67,680.00  | 76.80 |     |
| 31.10.2022 | 3224   | 186.00  | 124.80     | 187.20    | 30,648.00 | 16,332.00  | 17,076.00 | 64,056.00  | 81.60 |     |
| 30.11.2022 | 3224   | 192.00  | 134.40     | 168.00    | 36,372.00 | 19,968.00  | 12,348.00 | 68,688.00  | 81.60 |     |
| 31.12.2022 | 3224   | 178.80  | 124.80     | 182.40    | 29,616.00 | 16,368.00  | 14,208.00 | 60,192.00  | 81.60 |     |

| วันที่     | รายชื่การ | ค่า FT    | FT / หน่วย | เงินค่า KVAR | ค่าใช้ไฟรวมรายปี | เฉลี่ย/หน่วย | LF    | ใช้เงิน (บาท) | หมายเหตุ |
|------------|-----------|-----------|------------|--------------|------------------|--------------|-------|---------------|----------|
| 31.01.2022 | 3224      | 853.52    | 0.0139     | 0.00         | 252,291.73       | 4.11         | 45.25 | 0.00          |          |
| 28.02.2022 | 3224      | 830.33    | 0.0139     | 0.00         | 244,961.97       | 4.10         | 48.74 | 0.00          |          |
| 31.03.2022 | 3224      | 977.28    | 0.0139     | 0.00         | 288,321.72       | 4.10         | 50.48 | 0.00          |          |
| 30.04.2022 | 3224      | 747.93    | 0.0139     | 0.00         | 224,055.05       | 4.16         | 35.39 | 0.00          |          |
| 31.05.2022 | 3224      | 15,932.06 | 0.2477     | 0.00         | 281,628.11       | 4.38         | 45.03 | 0.00          |          |
| 30.06.2022 | 3224      | 14,989.81 | 0.2477     | 0.00         | 267,878.51       | 4.43         | 44.90 | 0.00          |          |
| 31.07.2022 | 3224      | 14,894.70 | 0.2477     | 0.00         | 256,928.52       | 4.27         | 41.07 | 0.00          |          |
| 31.08.2022 | 3224      | 17,828.46 | 0.2477     | 0.00         | 309,903.80       | 4.31         | 51.68 | 0.00          |          |
| 30.09.2022 | 3224      | 63,233.42 | 0.9343     | 0.00         | 343,191.12       | 5.07         | 50.21 | 0.00          |          |
| 31.10.2022 | 3224      | 59,847.52 | 0.9343     | 0.00         | 321,104.12       | 5.01         | 45.99 | 0.00          |          |
| 30.11.2022 | 3224      | 64,175.20 | 0.9343     | 0.00         | 349,170.94       | 5.08         | 49.69 | 0.00          |          |
| 31.12.2022 | 3224      | 56,237.39 | 0.9343     | 0.00         | 303,707.32       | 5.05         | 44.35 | 0.00          |          |

ช่วงเวลา 01.12.2022 ถึง 12.12.2022

|                 |                      |  |
|-----------------|----------------------|--|
| ประเภทกิจการ    | 38199                | การเดินรถโดยรถโดยสารอื่น ๆ ซึ่งมีผู้โดยสาร |
| นิยามของกิจกรรม | นิยามของ (โครงการ 2) |  |

|                       |                                  |               |          |
|-----------------------|----------------------------------|---------------|----------|
| ขาดสุทธิของโครงการรวม | 1000                             | ส่วนเกินต่อ   | 27666212 |
| ประเภทมอเตอร์         | METER, AND 3PM110VS.A (FUNC) AND |               |          |
| CT 30.0/5.0           | VT 22000/110                     |               |          |
| จำนวน                 | 1,200.00000                      | ตัวคูณมอเตอร์ | 1.00000  |

| วันที่     | รายการ | MR BW-PK | MR BW-PP/OP | MR BW-OP/H | MR KWAR-PK | MR KWAR-PP/OP | MR KWAR-OP/H | MR BW-PK  | MR BW-PP/OP | MR BW-OP/H |
|------------|--------|----------|-------------|------------|------------|---------------|--------------|-----------|-------------|------------|
| 31.01.2022 | 3224   | 16.632   | 15.916      | 15.548     | 8.856      |               |              | 3,498.970 | 2,270.940   | 1,690.100  |
| 28.02.2022 | 3224   | 16.844   | 16.120      | 15.740     | 9.004      |               |              | 3,542.060 | 2,298.550   | 1,713.420  |
| 31.03.2022 | 3224   | 17.052   | 16.332      | 15.936     | 9.152      |               |              | 3,596.980 | 2,337.370   | 1,742.220  |
| 30.04.2022 | 3224   | 17.268   | 16.536      | 16.152     | 9.308      |               |              | 3,634.240 | 2,362.930   | 1,772.240  |
| 31.05.2022 | 3224   | 17.480   | 16.752      | 16.372     | 9.468      |               |              | 3,685.810 | 2,396.790   | 1,804.980  |
| 30.06.2022 | 3224   | 17.688   | 16.960      | 16.576     | 9.608      |               |              | 3,734.380 | 2,430.070   | 1,829.600  |
| 31.07.2022 | 3224   | 17.908   | 17.168      | 16.792     | 9.640      |               |              | 3,776.480 | 2,457.900   | 1,862.950  |
| 31.08.2022 | 3224   | 18.128   | 17.380      | 16.988     | 9.732      |               |              | 3,826.870 | 2,491.790   | 1,878.180  |
| 30.09.2022 | 3224   | 18.332   | 17.584      | 17.180     | 9.820      |               |              | 3,872.770 | 2,523.010   | 1,889.610  |
| 31.10.2022 | 3224   | 18.528   | 17.768      | 17.372     | 9.904      |               |              | 3,914.050 | 2,550.310   | 1,915.270  |
| 30.11.2022 | 3224   | 18.736   | 17.964      | 17.556     | 10.008     |               |              | 3,961.970 | 2,583.710   | 1,934.360  |
| 31.12.2022 | 3224   | 18.960   | 18.176      | 17.784     | 10.116     |               |              | 3,999.720 | 2,610.760   | 1,952.910  |

| วันที่     | รายการ | KS-V-PK | KS-V-PP/CP | KS-V-CP/H | KS-W-PK   | KS-W-PP/CP | KS-W-CP/H | KS-W งาม   | KS-V/R | รวม |
|------------|--------|---------|------------|-----------|-----------|------------|-----------|------------|--------|-----|
| 31.01.2022 | 3224   | 235.20  | 220.80     | 220.80    | 54,012.00 | 34,080.00  | 27,012.00 | 115,104.00 | 172.80 |     |
| 28.02.2022 | 3224   | 254.40  | 244.80     | 230.40    | 51,708.00 | 33,132.00  | 27,984.00 | 112,824.00 | 177.60 |     |
| 31.03.2022 | 3224   | 249.60  | 254.40     | 235.20    | 65,904.00 | 46,584.00  | 34,560.00 | 147,048.00 | 177.60 |     |
| 30.04.2022 | 3224   | 259.20  | 244.80     | 259.20    | 44,712.00 | 30,672.00  | 36,024.00 | 111,408.00 | 187.20 |     |
| 31.05.2022 | 3224   | 254.40  | 259.20     | 264.00    | 61,884.00 | 40,632.00  | 39,288.00 | 141,804.00 | 182.40 |     |
| 30.06.2022 | 3224   | 249.60  | 249.60     | 244.80    | 58,284.00 | 39,936.00  | 29,544.00 | 127,764.00 | 185.60 |     |
| 31.07.2022 | 3224   | 264.00  | 248.40     | 259.20    | 45,060.00 | 29,076.00  | 49,800.00 | 123,936.00 | 110.40 |     |
| 31.08.2022 | 3224   | 264.00  | 254.40     | 335.20    | 60,468.00 | 40,668.00  | 48,276.00 | 119,412.00 | 110.40 |     |
| 30.09.2022 | 3224   | 244.80  | 244.80     | 230.40    | 55,080.00 | 37,464.00  | 33,716.00 | 106,260.00 | 105.60 |     |
| 31.10.2022 | 3224   | 232.80  | 220.80     | 335.20    | 46,944.00 | 30,732.00  | 35,412.00 | 113,088.00 | 100.80 |     |
| 30.11.2022 | 3224   | 249.60  | 235.20     | 220.80    | 57,504.00 | 40,080.00  | 22,908.00 | 120,492.00 | 124.80 |     |
| 31.12.2022 | 3224   | 266.40  | 254.40     | 273.60    | 45,252.00 | 32,412.00  | 22,356.00 | 100,020.00 | 129.60 |     |

| ปี<br>ที่คำนวณ | รหัสรายการ | ค่า FT     | FF / หน่วย | เงินค่า KVAR | ค่าไฟฟ้ารวมภาษี | เงินค่าน้ำหนัก | LF    | น้ำส้ม (บาท) | หมายเหตุ |
|----------------|------------|------------|------------|--------------|-----------------|----------------|-------|--------------|----------|
| 31.01.2022     | 3224       | 1,599.95   | 0.0139     | 1,513.89     | 449,118.88      | 3.90           | 65.78 | 0.00         |          |
| 28.02.2022     | 3224       | 1,568.25   | 0.0139     | 1,121.40     | 441,148.28      | 3.91           | 66.00 | 0.00         |          |
| 31.03.2022     | 3224       | 2,043.97   | 0.0139     | 1,121.40     | 560,324.02      | 3.81           | 77.69 | 0.00         |          |
| 30.04.2022     | 3224       | 1,426.57   | 0.0139     | 1,513.89     | 548,456.08      | 3.83           | 59.70 | 0.00         |          |
| 31.05.2022     | 3224       | 35,124.85  | 0.2477     | 1,065.33     | 574,936.66      | 4.05           | 72.20 | 0.00         |          |
| 30.06.2022     | 3224       | 33,647.14  | 0.00       | 0.00         | 524,191.10      | 4.10           | 71.09 | 0.00         |          |
| 31.07.2022     | 3224       | 30,698.95  | 0.2477     | 0.00         | 492,200.73      | 3.97           | 63.10 | 0.00         |          |
| 31.08.2022     | 3224       | 29,578.35  | 0.2477     | 0.00         | 504,450.07      | 4.22           | 60.80 | 0.00         |          |
| 30.09.2022     | 3224       | 99,278.72  | 0.9343     | 0.00         | 530,547.52      | 4.99           | 60.29 | 0.00         |          |
| 31.10.2022     | 3224       | 105,658.12 | 0.9343     | 0.00         | 540,932.71      | 4.78           | 64.63 | 0.00         |          |
| 30.11.2022     | 3224       | 112,575.68 | 0.9343     | 0.00         | 589,206.30      | 4.89           | 67.05 | 0.00         |          |
| 31.12.2022     | 3224       | 93,448.69  | 0.9343     | 0.00         | 493,379.96      | 4.93           | 49.14 | 0.00         |          |

คู่มือไฟฟ้า

บริษัท อีจิว(ประเทศไทย) จำกัด

สาย FSRK9813 หมายเลขคู่มือไฟฟ้า 20002321483

พื้นที่ 150/41 ม.9 ค.หนองขน อ.ศราราช จ.ชัยภูมิ 20110

การติดตั้ง 6002516246 เลขที่สัญญา 3003116662

ประเภทหมบ.ประเภทหมบ. เวียงคด

รหัสสาย

รวมเงินหมบ.ประเภทหมบ. 72,900.00 บาท จำนวนหมบ. 72,900.00 บาท

ช่วงเวลา 01.2022 ถึง 12.2022

ประเภทกิจการ 71920 สถานที่เก็บหมบ.และการเก็บหมบ. โฉนด

นิคมอุตสาหกรรม ปันทอง(โครงการ 2)

ขนาดหมบ.แปลงรวม 945 เลขมิเตอร์ 27665602

ประเภทมิเตอร์ METER.WRGP3M10V5A (FUNC) .NR

CT 20.0/5.0 VT 22000/110

ตัวคูณ 800.00000 ตัวคูณมิเตอร์ 1.00000

| วันที่อ่าน | รหัสตัวรา | MR KW-PK | MR KW-PP/OP | MR KW-OP/H | MR KVAR-PK | MR KVAR-PP/OP | MR KVAR-OP/H | MR KWH-PK | MR KWH-PP/OP | MR KWH-OP/H |
|------------|-----------|----------|-------------|------------|------------|---------------|--------------|-----------|--------------|-------------|
| 31.01.2022 | 3224      | 17.540   | 10.852      | 9.772      | 8.500      |               |              | 1,217.910 | 377.250      | 383.850     |
| 28.02.2022 | 3224      | 17.692   | 10.960      | 9.908      | 8.600      |               |              | 1,230.600 | 379.950      | 386.990     |
| 31.03.2022 | 3224      | 17.836   | 11.012      | 9.976      | 8.700      |               |              | 1,243.900 | 383.230      | 389.620     |
| 30.04.2022 | 3224      | 17.984   | 11.060      | 10.104     | 8.784      |               |              | 1,253.380 | 385.710      | 394.510     |
| 31.05.2022 | 3224      | 18.132   | 11.160      | 10.248     | 8.876      |               |              | 1,264.020 | 388.750      | 397.890     |
| 30.06.2022 | 3224      | 18.276   | 11.208      | 10.372     | 8.964      |               |              | 1,274.750 | 391.910      | 401.090     |
| 31.07.2022 | 3224      | 18.420   | 11.256      | 10.468     | 9.048      |               |              | 1,283.270 | 394.500      | 405.520     |
| 31.08.2022 | 3224      | 18.564   | 11.392      | 10.504     | 9.144      |               |              | 1,295.470 | 397.780      | 408.020     |
| 30.09.2022 | 3224      | 18.704   | 11.524      | 10.576     | 9.244      |               |              | 1,307.580 | 400.900      | 410.360     |
| 31.10.2022 | 3224      | 18.840   | 11.628      | 10.664     | 9.332      |               |              | 1,317.560 | 403.620      | 413.380     |
| 30.11.2022 | 3224      | 18.980   | 11.752      | 10.704     | 9.416      |               |              | 1,331.440 | 407.020      | 415.620     |
| 31.12.2022 | 3224      | 19.120   | 11.796      | 10.748     | 9.500      |               |              | 1,340.000 | 409.610      | 418.200     |

| วันที่อ่าน | รหัสตัวรา | KW-PK  | KW-PP/OP | KW-OP/H | KWH-PK    | KWH-PP/OP | KWH-OP/H | KWH รวม   | KVAR  | หน่วยอื่น |
|------------|-----------|--------|----------|---------|-----------|-----------|----------|-----------|-------|-----------|
| 31.01.2022 | 3224      | 121.60 | 41.60    | 38.40   | 7,376.00  | 2,296.00  | 2,208.00 | 11,880.00 | 76.80 |           |
| 28.02.2022 | 3224      | 121.60 | 86.40    | 108.80  | 10,152.00 | 2,160.00  | 2,512.00 | 14,824.00 | 80.00 |           |
| 31.03.2022 | 3224      | 115.20 | 41.60    | 54.40   | 10,640.00 | 2,624.00  | 2,104.00 | 15,368.00 | 80.00 |           |
| 30.04.2022 | 3224      | 118.40 | 38.40    | 102.40  | 7,584.00  | 1,984.00  | 3,912.00 | 13,480.00 | 67.20 |           |
| 31.05.2022 | 3224      | 118.40 | 80.00    | 115.20  | 8,512.00  | 2,432.00  | 2,704.00 | 13,648.00 | 73.60 |           |
| 30.06.2022 | 3224      | 115.20 | 38.40    | 99.20   | 8,584.00  | 2,528.00  | 2,560.00 | 13,672.00 | 70.40 |           |
| 31.07.2022 | 3224      | 115.20 | 38.40    | 76.80   | 6,344.00  | 1,872.00  | 4,216.00 | 12,432.00 | 67.20 |           |
| 31.08.2022 | 3224      | 115.20 | 108.80   | 28.80   | 9,760.00  | 2,624.00  | 2,000.00 | 14,384.00 | 76.80 |           |
| 30.09.2022 | 3224      | 112.00 | 105.60   | 57.60   | 9,688.00  | 2,496.00  | 1,872.00 | 14,056.00 | 80.00 |           |
| 31.10.2022 | 3224      | 108.80 | 83.20    | 70.40   | 7,792.00  | 2,080.00  | 2,704.00 | 12,576.00 | 70.40 |           |
| 30.11.2022 | 3224      | 112.00 | 99.20    | 32.00   | 11,104.00 | 2,720.00  | 1,792.00 | 15,616.00 | 67.20 |           |
| 31.12.2022 | 3224      | 112.00 | 33.60    | 35.20   | 6,744.00  | 2,000.00  | 2,240.00 | 10,984.00 | 67.20 |           |

| วันที่อ่าน | รหัสตัวรา | ค่า FT    | FT / หน่วย | เงินค่า KVAR | ค่าไฟฟ้ารวมภาษี | เฉลี่ย/หน่วย | LF    | ไฟฟ้บ (บาท) | หมายเหตุ |
|------------|-----------|-----------|------------|--------------|-----------------|--------------|-------|-------------|----------|
| 31.01.2022 | 3224      | 165.13    | 0.0139     | 56.07        | 63,435.21       | 5.34         | 13.13 | 0.00        |          |
| 28.02.2022 | 3224      | 206.05    | 0.0139     | 280.35       | 76,614.55       | 5.17         | 18.14 | 0.00        |          |
| 31.03.2022 | 3224      | 213.62    | 0.0139     | 504.63       | 78,292.99       | 5.09         | 17.93 | 0.00        |          |
| 30.04.2022 | 3224      | 187.37    | 0.0139     | 0.00         | 67,753.08       | 5.03         | 15.81 | 0.00        |          |
| 31.05.2022 | 3224      | 3,380.61  | 0.2477     | 0.00         | 73,206.96       | 5.36         | 15.49 | 0.00        |          |
| 30.06.2022 | 3224      | 3,386.55  | 0.2477     | 0.00         | 72,946.78       | 5.34         | 16.48 | 0.00        |          |
| 31.07.2022 | 3224      | 3,079.41  | 0.2477     | 0.00         | 65,376.12       | 5.26         | 14.50 | 0.00        |          |
| 31.08.2022 | 3224      | 3,562.92  | 0.2477     | 280.35       | 77,407.46       | 5.38         | 16.78 | 0.00        |          |
| 30.09.2022 | 3224      | 13,132.52 | 0.9343     | 616.77       | 86,516.21       | 6.16         | 17.43 | 0.00        |          |
| 31.10.2022 | 3224      | 11,749.76 | 0.9343     | 168.21       | 76,772.54       | 6.10         | 15.54 | 0.00        |          |
| 30.11.2022 | 3224      | 14,590.03 | 0.9343     | 0.00         | 94,156.08       | 6.03         | 19.37 | 0.00        |          |
| 31.12.2022 | 3224      | 10,262.35 | 0.9343     | 0.00         | 69,248.97       | 6.30         | 13.18 | 0.00        |          |

คู่มือไฟฟ้า

บริษัท อีจิว จำกัด (ไทยแลนด์) จำกัด

สาย FSRK9813 หมายเลขคู่มือไฟฟ้า 20017270516

พื้นที่ 150/81 ม.9 ค.หนองขน อ.ศราราช จ.ชัยภูมิ 20110

การติดตั้ง 6017174484 เลขที่สัญญา 3017329379

ประเภทหมบ.ประเภทหมบ. ,หมบ.ชนิดสัญญาที่ประเภทของผลการการเงิน

รหัสสาย 30.09.2024

รวมเงินหมบ.ประเภทหมบ. 332,100.00 บาท จำนวนหมบ. 332,100.00 บาท

ช่วงเวลา 01.2022 ถึง 12.2022

ประเภทกิจการ 38431 การเคหสถาน

นิคมอุตสาหกรรม ปันทอง(โครงการ 2)

ขนาดหมบ.แปลงรวม 1500 เลขมิเตอร์ 5701541002

ประเภทมิเตอร์ METER.WRGP3M10V5A (FUNC) .NR

CT 50.0/5.0 VT 22000/110

ตัวคูณ 2,000.00000 ตัวคูณมิเตอร์ 1.00000

| วันที่อ่าน | รหัสตัวรา | MR KW-PK | MR KW-PP/OP | MR KW-OP/H | MR KVAR-PK | MR KVAR-PP/OP | MR KVAR-OP/H | MR KWH-PK | MR KWH-PP/OP | MR KWH-OP/H |
|------------|-----------|----------|-------------|------------|------------|---------------|--------------|-----------|--------------|-------------|
| 31.01.2022 | 3224      | 4.920    | 4.220       | 4.448      | 3.492      |               |              | 918.930   | 582.810      | 447.540     |
| 28.02.2022 | 3224      | 5.020    | 4.308       | 4.544      | 3.540      |               |              | 938.390   | 594.850      | 457.490     |
| 31.03.2022 | 3224      | 5.124    | 4.400       | 4.636      | 3.592      |               |              | 963.040   | 611.820      | 467.380     |
| 30.04.2022 | 3224      | 5.236    | 4.504       | 4.736      | 3.644      |               |              | 979.810   | 622.260      | 474.960     |
| 31.05.2022 | 3224      | 5.340    | 4.600       | 4.840      | 3.696      |               |              | 1,000.500 | 634.830      | 483.970     |
| 30.06.2022 | 3224      | 5.448    | 4.692       | 4.948      | 3.748      |               |              | 1,023.350 | 647.720      | 490.750     |
| 31.07.2022 | 3224      | 5.560    | 4.788       | 5.052      | 3.776      |               |              | 1,043.460 | 660.220      | 502.390     |
| 31.08.2022 | 3224      | 5.672    | 4.888       | 5.156      | 3.800      |               |              | 1,069.390 | 677.770      | 517.150     |
| 30.09.2022 | 3224      | 5.784    | 4.984       | 5.260      | 3.828      |               |              | 1,094.870 | 695.300      | 529.520     |
| 31.10.2022 | 3224      | 5.892    | 5.080       | 5.368      | 3.852      |               |              | 1,118.270 | 711.320      | 547.510     |
| 30.11.2022 | 3224      | 6.004    | 5.176       | 5.468      | 3.880      |               |              | 1,142.860 | 726.890      | 555.310     |
| 31.12.2022 | 3224      | 6.108    | 5.264       | 5.544      | 3.904      |               |              | 1,159.130 | 737.640      | 561.890     |

| วันที่อ่าน | รหัสตัวรา | KW-PK  | KW-PP/OP | KW-OP/H | KWH-PK    | KWH-PP/OP | KWH-OP/H  | KWH รวม    | KVAR   | หน่วยอื่น |
|------------|-----------|--------|----------|---------|-----------|-----------|-----------|------------|--------|-----------|
| 31.01.2022 | 3224      | 192.00 | 160.00   | 176.00  | 37,720.00 | 21,980.00 | 9,860.00  | 69,560.00  | 88.00  |           |
| 28.02.2022 | 3224      | 200.00 | 176.00   | 192.00  | 38,920.00 | 24,080.00 | 19,900.00 | 82,900.00  | 96.00  |           |
| 31.03.2022 | 3224      | 208.00 | 184.00   | 184.00  | 49,300.00 | 33,940.00 | 19,780.00 | 103,020.00 | 104.00 |           |
| 30.04.2022 | 3224      | 224.00 | 208.00   | 200.00  | 33,540.00 | 20,880.00 | 15,160.00 | 69,580.00  | 104.00 |           |
| 31.05.2022 | 3224      | 208.00 | 192.00   | 208.00  | 41,380.00 | 25,140.00 | 18,020.00 | 84,540.00  | 104.00 |           |
| 30.06.2022 | 3224      | 216.00 | 184.00   | 216.00  | 45,700.00 | 25,780.00 | 13,560.00 | 85,040.00  | 104.00 |           |
| 31.07.2022 | 3224      | 224.00 | 192.00   | 208.00  | 36,040.00 | 21,900.00 | 30,560.00 | 88,500.00  | 56.00  |           |
| 31.08.2022 | 3224      | 224.00 | 200.00   | 208.00  | 51,860.00 | 35,100.00 | 29,520.00 | 116,480.00 | 48.00  |           |
| 30.09.2022 | 3224      | 224.00 | 192.00   | 208.00  | 50,960.00 | 35,060.00 | 24,740.00 | 110,760.00 | 56.00  |           |
| 31.10.2022 | 3224      | 216.00 | 190.00   | 216.00  | 44,380.00 | 30,260.00 | 40,180.00 | 114,820.00 | 48.00  |           |
| 30.11.2022 | 3224      | 224.00 | 192.00   | 200.00  | 49,180.00 | 31,140.00 | 15,600.00 | 95,920.00  | 56.00  |           |
| 31.12.2022 | 3224      | 202.00 | 170.00   | 208.00  | 32,480.00 | 21,440.00 | 13,280.00 | 67,200.00  | 48.00  |           |

| วันที่อ่าน | รหัสตัวรา | ค่า FT     | FT / หน่วย | เงินค่า KVAR | ค่าไฟฟ้ารวมภาษี | เฉลี่ย/หน่วย | LF    | ไฟฟ้บ (บาท) | หมายเหตุ |
|------------|-----------|------------|------------|--------------|-----------------|--------------|-------|-------------|----------|
| 31.01.2022 | 3224      | 966.88     | 0.0139     | 0.00         | 286,246.61      | 4.12         | 48.70 | 0.00        |          |
| 28.02.2022 | 3224      | 1,152.31   | 0.0139     | 0.00         | 326,776.58      | 3.94         | 61.68 | 0.00        |          |
| 31.03.2022 | 3224      | 1,431.98   | 0.0139     | 0.00         | 401,817.84      | 3.90         | 66.57 | 0.00        |          |
| 30.04.2022 | 3224      | 967.16     | 0.0139     | 0.00         | 283,786.56      | 4.08         | 43.14 | 0.00        |          |
| 31.05.2022 | 3224      | 20,940.56  | 0.2477     | 0.00         | 357,816.25      | 4.23         | 54.63 | 0.00        |          |
| 30.06.2022 | 3224      | 21,064.41  | 0.2477     | 0.00         | 367,783.95      | 4.32         | 54.68 | 0.00        |          |
| 31.07.2022 | 3224      | 21,921.45  | 0.2477     | 0.00         | 363,145.02      | 4.10         | 53.10 | 0.00        |          |
| 31.08.2022 | 3224      | 28,852.10  | 0.2477     | 0.00         | 475,260.62      | 4.08         | 69.89 | 0.00        |          |
| 30.09.2022 | 3224      | 103,483.07 | 0.9343     | 0.00         | 537,658.34      | 4.85         | 68.68 | 0.00        |          |
| 31.10.2022 | 3224      | 107,276.33 | 0.9343     | 0.00         | 540,764.69      | 4.71         | 71.45 | 0.00        |          |
| 30.11.2022 | 3224      | 89,618.06  | 0.9343     | 0.00         | 478,469.50      | 4.99         | 59.47 | 0.00        |          |
| 31.12.2022 | 3224      | 62,784.96  | 0.9343     | 0.00         | 338,379.57      | 5.04         | 43.42 | 0.00        |          |

ข้อมูลไฟฟ้า  
สาย HSRC9028 หมายเลขตู้ไฟฟ้า  
ที่ 150/78 ม.9 ค.หนองขน อ.ศรีราชา จ.ชลบุรี 20110  
การติดตั้ง 6016948817 เลขมิเตอร์ 3017074880  
ประเภทหม้อแปลง 1 เฟส  
รหัสสาย  
รวมเงินต้นประกัน 64,000.00 บาท จำนวน 64,000.00 บาท

ช่วงเวลา 01.2022 ถึง 12.2022  
ประเภทกิจการ 38240 การผลิตเครื่องจักรและอุปกรณ์  
นิคมอุตสาหกรรม ปัตตัง(โครงการ 2)  
บาทต่อปีงบประมาณ 160 เลขมิเตอร์ 6001703115  
ประเภทมิเตอร์ METER SMART 3P4W 230/400V5(6)A  
CT 250.0/5.0 VT  
ตัวคูณ 50.00000 ตัวคูณมิเตอร์ 1.00000

| วันที่อ่าน | รหัสคิวอาร์ | MR KW-PK | MR KW-PP/OP | MR KW-OP/H | MR KVAR-PK | MR KVAR-PP/OP | MR KVAR-OP/H | MR KWH-PK | MR KWH-PP/OP | MR KWH-OP/H |
|------------|-------------|----------|-------------|------------|------------|---------------|--------------|-----------|--------------|-------------|
| 29.01.2022 | 3224        | 28.889   | 20.510      | 6.703      | 12.224     |               |              | 1,133.120 | 141.620      | 157.470     |
| 26.02.2022 | 3224        | 30.107   | 20.992      | 6.724      | 12.741     |               |              | 1,183.180 | 146.760      | 161.430     |
| 29.03.2022 | 3224        | 31.201   | 21.230      | 6.742      | 13.206     |               |              | 1,237.680 | 153.750      | 164.460     |
| 28.04.2022 | 3224        | 32.330   | 22.195      | 7.313      | 13.781     |               |              | 1,284.120 | 159.620      | 173.000     |
| 29.05.2022 | 3224        | 33.281   | 23.164      | 7.442      | 14.271     |               |              | 1,349.960 | 168.920      | 179.710     |
| 28.06.2022 | 3224        | 34.528   | 24.332      | 7.460      | 14.783     |               |              | 1,405.670 | 175.190      | 183.070     |
| 29.07.2022 | 3224        | 35.898   | 25.822      | 7.557      | 15.366     |               |              | 1,466.620 | 183.860      | 188.010     |
| 29.08.2022 | 3224        | 37.199   | 26.843      | 7.575      | 15.883     |               |              | 1,507.270 | 189.670      | 191.390     |
| 28.09.2022 | 3224        | 38.616   | 27.751      | 7.593      | 16.436     |               |              | 1,577.340 | 197.630      | 194.380     |
| 29.10.2022 | 3224        | 39.686   | 28.864      | 7.761      | 16.922     |               |              | 1,624.260 | 204.760      | 202.100     |
| 28.11.2022 | 3224        | 40.907   | 30.138      | 7.790      | 17.459     |               |              | 1,676.220 | 211.480      | 205.210     |
| 29.12.2022 | 3224        | 42.016   | 31.176      | 7.870      | 17.966     |               |              | 1,736.080 | 218.040      | 209.890     |

| วันที่อ่าน | รหัสคิวอาร์ | KW-PK | KW-PP/OP | KW-OP/H | KWH-PK   | KWH-PP/OP | KWH-OP/H | KWH รวม  | KVAR  | หน่วยอื่น |
|------------|-------------|-------|----------|---------|----------|-----------|----------|----------|-------|-----------|
| 29.01.2022 | 3224        | 56.46 | 43.81    | 0.97    | 2,019.60 | 261.12    | 172.38   | 2,453.10 | 28.25 |           |
| 26.02.2022 | 3224        | 62.12 | 24.58    | 1.07    | 2,553.06 | 262.14    | 201.96   | 3,017.16 | 25.85 |           |
| 29.03.2022 | 3224        | 55.79 | 12.14    | 0.92    | 2,779.50 | 356.49    | 154.53   | 3,290.52 | 23.25 |           |
| 28.04.2022 | 3224        | 57.58 | 49.22    | 29.12   | 2,368.44 | 299.37    | 435.54   | 3,103.35 | 28.75 |           |
| 29.05.2022 | 3224        | 48.50 | 49.42    | 6.58    | 3,357.84 | 474.30    | 342.21   | 4,174.35 | 24.50 |           |
| 28.06.2022 | 3224        | 63.60 | 59.57    | 0.92    | 2,841.21 | 319.77    | 171.36   | 3,332.34 | 25.60 |           |
| 29.07.2022 | 3224        | 69.87 | 75.99    | 4.95    | 2,797.61 | 397.95    | 607.00   | 3,802.56 | 29.15 |           |
| 29.08.2022 | 3224        | 66.35 | 52.07    | 0.92    | 2,073.15 | 296.31    | 172.38   | 2,541.84 | 25.85 |           |
| 28.09.2022 | 3224        | 72.27 | 46.31    | 0.92    | 3,573.57 | 405.96    | 152.49   | 4,132.02 | 27.65 |           |
| 29.10.2022 | 3224        | 54.57 | 56.76    | 8.57    | 2,278.98 | 346.31    | 524.98   | 3,150.27 | 24.30 |           |
| 28.11.2022 | 3224        | 62.27 | 64.97    | 1.48    | 2,649.96 | 342.72    | 158.61   | 3,151.29 | 26.85 |           |
| 29.12.2022 | 3224        | 56.56 | 52.94    | 4.08    | 3,052.86 | 334.56    | 238.68   | 3,626.10 | 25.35 |           |

| วันที่อ่าน | รหัสคิวอาร์ | ค่า FT   | FT / หน่วย | เงินค่า KVAR | ค่าไฟฟ้ารวมภาษี | เฉลี่ย/หน่วย | LF    | ไฟดับ (บาท) | หมายเหตุ |
|------------|-------------|----------|------------|--------------|-----------------|--------------|-------|-------------|----------|
| 29.01.2022 | 3224        | 34.10    | 0.0139     | 0.00         | 18,650.19       | 7.60         | 5.84  | 0.00        |          |
| 26.02.2022 | 3224        | 41.94    | 0.0139     | 0.00         | 21,937.05       | 7.27         | 7.23  | 0.00        |          |
| 29.03.2022 | 3224        | 45.74    | 0.0139     | 0.00         | 22,185.20       | 6.74         | 7.93  | 0.00        |          |
| 28.04.2022 | 3224        | 43.14    | 0.0139     | 0.00         | 21,220.56       | 6.84         | 7.49  | 0.00        |          |
| 29.05.2022 | 3224        | 1,033.99 | 0.2477     | 0.00         | 25,645.93       | 6.14         | 11.35 | 0.00        |          |
| 28.06.2022 | 3224        | 825.42   | 0.2477     | 0.00         | 24,351.18       | 7.31         | 7.28  | 0.00        |          |
| 29.07.2022 | 3224        | 941.89   | 0.2477     | 0.00         | 26,603.90       | 7.00         | 6.73  | 0.00        |          |
| 29.08.2022 | 3224        | 629.61   | 0.2477     | 0.00         | 21,031.86       | 8.27         | 5.15  | 0.00        |          |
| 28.09.2022 | 3224        | 3,860.55 | 0.9343     | 0.00         | 32,298.10       | 7.82         | 7.94  | 0.00        |          |
| 29.10.2022 | 3224        | 2,943.30 | 0.9343     | 0.00         | 23,875.06       | 7.58         | 7.46  | 0.00        |          |
| 28.11.2022 | 3224        | 2,944.25 | 0.9343     | 0.00         | 25,601.38       | 8.12         | 6.74  | 0.00        |          |
| 29.12.2022 | 3224        | 3,387.87 | 0.9343     | 0.00         | 27,267.91       | 7.52         | 8.62  | 0.00        |          |

ข้อมูลไฟฟ้า  
สาย HSRC9813 หมายเลขตู้ไฟฟ้า  
ที่ 150/74 ม.9 ค.หนองขน อ.ศรีราชา จ.ชลบุรี 20110  
การติดตั้ง 6016630759 เลขมิเตอร์ 3016946620  
ประเภทหม้อแปลง 1 เฟส  
รหัสสาย  
รวมเงินต้นประกัน 175,600.00 บาท จำนวน 175,600.00 บาท

ช่วงเวลา 01.2022 ถึง 12.2022  
ประเภทกิจการ 38431 การผลิตยานยนต์  
นิคมอุตสาหกรรม ปัตตัง(โครงการ 2)  
บาทต่อปีงบประมาณ 1000 เลขมิเตอร์ 5900797251  
ประเภทมิเตอร์ METER.AMR3PM10V5A (FUNC) .AKR  
CT 50.0/5.0 VT 22000/110  
ตัวคูณ 2,000.00000 ตัวคูณมิเตอร์ 1.00000

| วันที่อ่าน | รหัสคิวอาร์ | MR KW-PK | MR KW-PP/OP | MR KW-OP/H | MR KVAR-PK | MR KVAR-PP/OP | MR KVAR-OP/H | MR KWH-PK | MR KWH-PP/OP | MR KWH-OP/H |
|------------|-------------|----------|-------------|------------|------------|---------------|--------------|-----------|--------------|-------------|
| 31.01.2022 | 3224        | 3.221    | 3.076       | 2.998      | 1.803      |               |              | 556.380   | 242.540      | 154.370     |
| 28.02.2022 | 3224        | 3.278    | 3.133       | 3.057      | 1.837      |               |              | 565.740   | 245.390      | 156.580     |
| 31.03.2022 | 3224        | 3.337    | 3.189       | 3.112      | 1.871      |               |              | 578.360   | 248.880      | 158.410     |
| 30.04.2022 | 3224        | 3.397    | 3.246       | 3.170      | 1.908      |               |              | 586.600   | 251.370      | 161.680     |
| 31.05.2022 | 3224        | 3.455    | 3.300       | 3.221      | 1.942      |               |              | 594.580   | 254.160      | 163.940     |
| 30.06.2022 | 3224        | 3.518    | 3.359       | 3.283      | 1.981      |               |              | 606.010   | 257.640      | 165.830     |
| 31.07.2022 | 3224        | 3.581    | 3.416       | 3.341      | 2.016      |               |              | 614.770   | 260.300      | 168.860     |
| 31.08.2022 | 3224        | 3.639    | 3.472       | 3.375      | 2.051      |               |              | 626.300   | 266.440      | 169.960     |
| 30.09.2022 | 3224        | 3.696    | 3.524       | 3.413      | 2.085      |               |              | 636.410   | 271.280      | 171.050     |
| 31.10.2022 | 3224        | 3.752    | 3.576       | 3.466      | 2.119      |               |              | 644.440   | 274.230      | 172.540     |
| 30.11.2022 | 3224        | 3.801    | 3.626       | 3.508      | 2.149      |               |              | 654.870   | 281.090      | 175.010     |
| 31.12.2022 | 3224        | 3.858    | 3.674       | 3.563      | 2.183      |               |              | 662.650   | 284.560      | 177.650     |

| วันที่อ่าน | รหัสคิวอาร์ | KW-PK  | KW-PP/OP | KW-OP/H | KWH-PK    | KWH-PP/OP | KWH-OP/H | KWH รวม   | KVAR  | หน่วยอื่น |
|------------|-------------|--------|----------|---------|-----------|-----------|----------|-----------|-------|-----------|
| 31.01.2022 | 3224        | 122.00 | 106.00   | 110.00  | 21,060.00 | 6,680.00  | 3,720.00 | 31,460.00 | 68.00 |           |
| 28.02.2022 | 3224        | 114.00 | 118.00   | 118.00  | 18,720.00 | 5,700.00  | 4,420.00 | 28,840.00 | 68.00 |           |
| 31.03.2022 | 3224        | 118.00 | 112.00   | 110.00  | 25,240.00 | 6,980.00  | 3,660.00 | 35,880.00 | 68.00 |           |
| 30.04.2022 | 3224        | 120.00 | 114.00   | 116.00  | 16,480.00 | 4,980.00  | 6,540.00 | 28,000.00 | 74.00 |           |
| 31.05.2022 | 3224        | 116.00 | 108.00   | 102.00  | 15,960.00 | 5,580.00  | 4,520.00 | 26,060.00 | 68.00 |           |
| 30.06.2022 | 3224        | 126.00 | 118.00   | 124.00  | 22,860.00 | 6,960.00  | 3,780.00 | 33,600.00 | 78.00 |           |
| 31.07.2022 | 3224        | 124.00 | 112.00   | 126.00  | 16,660.00 | 4,900.00  | 7,340.00 | 28,900.00 | 70.00 |           |
| 31.08.2022 | 3224        | 116.00 | 112.00   | 68.00   | 23,060.00 | 12,280.00 | 2,200.00 | 37,540.00 | 70.00 |           |
| 30.09.2022 | 3224        | 114.00 | 104.00   | 76.00   | 20,220.00 | 9,680.00  | 2,180.00 | 32,080.00 | 68.00 |           |
| 31.10.2022 | 3224        | 110.00 | 104.00   | 112.00  | 16,000.00 | 5,840.00  | 2,700.00 | 24,540.00 | 68.00 |           |
| 30.11.2022 | 3224        | 98.00  | 100.00   | 84.00   | 20,860.00 | 13,720.00 | 5,340.00 | 39,920.00 | 60.00 |           |
| 31.12.2022 | 3224        | 114.00 | 96.00    | 110.00  | 15,500.00 | 6,880.00  | 5,400.00 | 27,780.00 | 68.00 |           |

| วันที่อ่าน | รหัสคิวอาร์ | ค่า FT    | FT / หน่วย | เงินค่า KVAR | ค่าไฟฟ้ารวมภาษี | เฉลี่ย/หน่วย | LF    | ไฟดับ (บาท) | หมายเหตุ |
|------------|-------------|-----------|------------|--------------|-----------------|--------------|-------|-------------|----------|
| 31.01.2022 | 3224        | 437.29    | 0.0139     | 0.00         | 141,409.49      | 4.49         | 34.66 | 0.00        |          |
| 28.02.2022 | 3224        | 400.88    | 0.0139     | 0.00         | 128,976.93      | 4.47         | 36.37 | 0.00        |          |
| 31.03.2022 | 3224        | 498.73    | 0.0139     | 0.00         | 160,287.84      | 4.47         | 40.87 | 0.00        |          |
| 30.04.2022 | 3224        | 389.20    | 0.0139     | 0.00         | 123,690.21      | 4.42         | 32.41 | 0.00        |          |
| 31.05.2022 | 3224        | 6,455.06  | 0.2477     | 0.00         | 123,327.76      | 4.73         | 30.20 | 0.00        |          |
| 30.06.2022 | 3224        | 8,322.72  | 0.2477     | 0.00         | 159,421.26      | 4.74         | 37.04 | 0.00        |          |
| 31.07.2022 | 3224        | 7,158.53  | 0.2477     | 0.00         | 134,314.05      | 4.65         | 30.83 | 0.00        |          |
| 31.08.2022 | 3224        | 9,298.66  | 0.2477     | 0.00         | 170,358.01      | 4.54         | 43.50 | 0.00        |          |
| 30.09.2022 | 3224        | 29,972.34 | 0.9343     | 0.00         | 172,181.13      | 5.37         | 39.08 | 0.00        |          |
| 31.10.2022 | 3224        | 22,927.72 | 0.9343     | 0.00         | 155,933.08      | 5.54         | 29.45 | 0.00        |          |
| 30.11.2022 | 3224        | 37,297.26 | 0.9343     | 0.00         | 200,667.06      | 5.03         | 55.44 | 0.00        |          |
| 31.12.2022 | 3224        | 25,954.85 | 0.9343     | 0.00         | 147,922.15      | 5.32         | 32.75 | 0.00        |          |

ข้อมูลไฟฟ้า  
สาย F8SC9813 หมายเลขบัญชีไฟฟ้า 20016671438  
พื้นที่ 150/53 นิคมอุตสาหกรรมวังมั่งทอง ม.9 ต.หนองขาม อ.ศรีราชา จ.ชลบุรี 20110  
การติดตั้ง 6016631904 เลขมิเตอร์ 3018869797  
ประเภทหม้อแปลงกั้น เวิลด์  
รหัสสาย  
วงเงินหม้อแปลงกั้น 195,100.00 บาท จำนวนตัว 195,100.00 บาท

ช่วงเวลา 01.2022 ถึง 12.2022  
ประเภทกิจการ 38199 การผลิตและจำหน่ายก๊าซอื่น ๆ ซึ่งมีได้ข้อ  
นิคมอุตสาหกรรม ปิณฑง(โครงการ 2)  
บาทต่อเดือนพลังงานรวม 1030 เลขมิเตอร์ 27665629  
ประเภทมิเตอร์ METER.WRGP3M10V5A (FUNC) NR  
CT 30.0/5.0 VT 22000/110  
ตัวคูณ 1,200.00000 ตัวคูณมิเตอร์ 1.00000

| วันที่อ่าน | รหัสคิวอาร์ | MR KW-PK | MR KW-PP/OP | MR KW-OP/H | MR KVAR-PK | MR KVAR-PP/OP | MR KVAR-OP/H | MR KWH-PK | MR KWH-PP/OP | MR KWH-OP/H |
|------------|-------------|----------|-------------|------------|------------|---------------|--------------|-----------|--------------|-------------|
| 31.01.2022 | 3224        | 12.180   | 10.892      | 10.624     | 7.524      |               |              | 1,714.350 | 475.330      | 604.900     |
| 28.02.2022 | 3224        | 12.304   | 11.008      | 10.736     | 7.600      |               |              | 1,734.160 | 487.220      | 613.570     |
| 31.03.2022 | 3224        | 12.416   | 11.124      | 10.840     | 7.664      |               |              | 1,756.580 | 500.670      | 620.600     |
| 30.04.2022 | 3224        | 12.528   | 11.228      | 10.956     | 7.736      |               |              | 1,771.950 | 510.040      | 631.580     |
| 31.05.2022 | 3224        | 12.636   | 11.336      | 11.060     | 7.836      |               |              | 1,790.960 | 521.320      | 640.970     |
| 30.06.2022 | 3224        | 12.756   | 11.448      | 11.172     | 7.948      |               |              | 1,812.480 | 534.710      | 647.880     |
| 31.07.2022 | 3224        | 12.868   | 11.564      | 11.296     | 8.064      |               |              | 1,831.280 | 544.780      | 661.180     |
| 31.08.2022 | 3224        | 12.984   | 11.676      | 11.396     | 8.168      |               |              | 1,854.220 | 558.410      | 668.760     |
| 30.09.2022 | 3224        | 13.108   | 11.788      | 11.504     | 8.288      |               |              | 1,875.980 | 572.180      | 676.280     |
| 31.10.2022 | 3224        | 13.228   | 11.900      | 11.608     | 8.412      |               |              | 1,894.540 | 582.650      | 687.430     |
| 30.11.2022 | 3224        | 13.344   | 12.008      | 11.712     | 8.544      |               |              | 1,915.860 | 595.660      | 697.550     |
| 31.12.2022 | 3224        | 13.472   | 12.128      | 11.824     | 8.684      |               |              | 1,930.600 | 603.180      | 708.010     |

| วันที่อ่าน | รหัสคิวอาร์ | KW-PK  | KW-PP/OP | KW-OP/H | KWH-PK    | KWH-PP/OP | KWH-OP/H  | KWH รวม   | KVAR   | หน่วยอื่น |
|------------|-------------|--------|----------|---------|-----------|-----------|-----------|-----------|--------|-----------|
| 31.01.2022 | 3224        | 144.00 | 129.60   | 129.60  | 22,824.00 | 11,316.00 | 7,836.00  | 41,976.00 | 91.20  |           |
| 28.02.2022 | 3224        | 148.80 | 139.20   | 134.40  | 23,772.00 | 14,268.00 | 10,404.00 | 48,444.00 | 91.20  |           |
| 31.03.2022 | 3224        | 134.40 | 139.20   | 124.80  | 26,904.00 | 16,140.00 | 8,436.00  | 51,480.00 | 76.80  |           |
| 30.04.2022 | 3224        | 134.40 | 124.80   | 139.20  | 18,444.00 | 11,244.00 | 13,176.00 | 42,864.00 | 86.40  |           |
| 31.05.2022 | 3224        | 129.60 | 129.60   | 124.80  | 22,812.00 | 13,536.00 | 11,268.00 | 47,616.00 | 120.00 |           |
| 30.06.2022 | 3224        | 144.00 | 134.40   | 134.40  | 25,824.00 | 16,068.00 | 8,292.00  | 50,184.00 | 134.40 |           |
| 31.07.2022 | 3224        | 134.40 | 139.20   | 148.80  | 20,004.00 | 11,388.00 | 19,212.00 | 50,604.00 | 139.20 |           |
| 31.08.2022 | 3224        | 139.20 | 134.40   | 120.00  | 27,528.00 | 16,356.00 | 9,096.00  | 52,980.00 | 124.80 |           |
| 30.09.2022 | 3224        | 148.80 | 134.40   | 129.60  | 26,112.00 | 16,524.00 | 9,024.00  | 51,660.00 | 144.00 |           |
| 31.10.2022 | 3224        | 142.80 | 134.40   | 144.00  | 21,264.00 | 12,252.00 | 14,700.00 | 48,216.00 | 148.80 |           |
| 30.11.2022 | 3224        | 139.20 | 129.60   | 124.80  | 25,584.00 | 15,612.00 | 12,144.00 | 53,340.00 | 158.40 |           |
| 31.12.2022 | 3224        | 150.00 | 144.00   | 153.60  | 17,628.00 | 8,976.00  | 12,660.00 | 39,264.00 | 168.00 |           |

| วันที่อ่าน | รหัสคิวอาร์ | ค่า FT    | FT / หน่วย | เงินค่า KVAR | ค่าไฟฟ้ารวมภาษี | เฉลี่ย/หน่วย | LF    | ไฟฟ้บ (บาท) | หมายเหตุ |
|------------|-------------|-----------|------------|--------------|-----------------|--------------|-------|-------------|----------|
| 31.01.2022 | 3224        | 583.47    | 0.0139     | 112.14       | 177,094.80      | 4.22         | 39.18 | 0.00        |          |
| 28.02.2022 | 3224        | 673.37    | 0.0139     | 0.00         | 197,376.21      | 4.07         | 48.45 | 0.00        |          |
| 31.03.2022 | 3224        | 715.57    | 0.0139     | 0.00         | 209,126.97      | 4.06         | 49.71 | 0.00        |          |
| 30.04.2022 | 3224        | 595.81    | 0.0139     | 0.00         | 170,690.72      | 3.98         | 42.77 | 0.00        |          |
| 31.05.2022 | 3224        | 11,794.48 | 0.2477     | 2,242.80     | 205,014.73      | 4.31         | 49.38 | 0.00        |          |
| 30.06.2022 | 3224        | 12,430.58 | 0.2477     | 2,523.15     | 220,290.58      | 4.39         | 48.40 | 0.00        |          |
| 31.07.2022 | 3224        | 12,534.61 | 0.2477     | 2,635.29     | 210,485.99      | 4.16         | 45.71 | 0.00        |          |
| 31.08.2022 | 3224        | 13,123.15 | 0.2477     | 2,186.73     | 230,659.63      | 4.35         | 51.16 | 0.00        |          |
| 30.09.2022 | 3224        | 48,265.94 | 0.9343     | 2,915.64     | 264,336.15      | 5.12         | 48.22 | 0.00        |          |
| 31.10.2022 | 3224        | 45,048.21 | 0.9343     | 3,364.20     | 242,727.81      | 5.03         | 45.00 | 0.00        |          |
| 30.11.2022 | 3224        | 49,835.56 | 0.9343     | 4,037.04     | 269,637.75      | 5.06         | 53.22 | 0.00        |          |
| 31.12.2022 | 3224        | 36,684.36 | 0.9343     | 4,093.11     | 204,494.82      | 5.21         | 34.36 | 0.00        |          |

ข้อมูลไฟฟ้า  
สาย F8SC9047 หมายเลขบัญชีไฟฟ้า 20017201336  
พื้นที่ 150/88 ม.9 ต.หนองขาม อ.ศรีราชา จ.ชลบุรี 20110  
การติดตั้ง 6017109553 เลขมิเตอร์ 3017256548  
ประเภทหม้อแปลงกั้น เวิลด์  
รหัสสาย  
วงเงินหม้อแปลงกั้น 241,600.00 บาท จำนวนตัว 241,600.00 บาท

ช่วงเวลา 01.2022 ถึง 12.2022  
ประเภทกิจการ 34207 การพิมพ์ การพิมพ์โฆษณา หนังสือพิมพ์ สื่อ  
นิคมอุตสาหกรรม ปิณฑง(โครงการ 2)  
บาทต่อเดือนพลังงานรวม 2000 เลขมิเตอร์ 6300406796  
ประเภทมิเตอร์ METER.SMART 3P 3W 3x110V 5(6)A  
CT 75.0/5.0 VT 22000/110  
ตัวคูณ 3,000.00000 ตัวคูณมิเตอร์ 1.00000

| วันที่อ่าน | รหัสคิวอาร์ | MR KW-PK | MR KW-PP/OP | MR KW-OP/H | MR KVAR-PK | MR KVAR-PP/OP | MR KVAR-OP/H | MR KWH-PK | MR KWH-PP/OP | MR KWH-OP/H |
|------------|-------------|----------|-------------|------------|------------|---------------|--------------|-----------|--------------|-------------|
| 31.01.2022 | 3224        | 1.715    | 1.562       | 1.307      | 0.949      |               |              | 164.560   | 106.970      | 43.130      |
| 28.02.2022 | 3224        | 1.798    | 1.629       | 1.374      | 1.005      |               |              | 174.030   | 113.250      | 44.630      |
| 31.03.2022 | 3224        | 1.882    | 1.720       | 1.449      | 1.052      |               |              | 186.100   | 121.890      | 46.710      |
| 30.04.2022 | 3224        | 1.947    | 1.781       | 1.505      | 1.102      |               |              | 193.800   | 126.640      | 49.190      |
| 31.05.2022 | 3224        | 2.034    | 1.866       | 1.583      | 1.164      |               |              | 203.750   | 133.110      | 52.360      |
| 30.06.2022 | 3224        | 2.125    | 1.951       | 1.617      | 1.203      |               |              | 212.570   | 138.040      | 53.570      |
| 31.07.2022 | 3224        | 2.191    | 2.015       | 1.680      | 1.234      |               |              | 220.330   | 143.450      | 56.550      |
| 31.08.2022 | 3224        | 2.259    | 2.080       | 1.741      | 1.266      |               |              | 229.550   | 149.800      | 59.290      |
| 30.09.2022 | 3224        | 2.365    | 2.183       | 1.787      | 1.311      |               |              | 238.910   | 157.220      | 60.460      |
| 31.10.2022 | 3224        | 2.460    | 2.274       | 1.882      | 1.350      |               |              | 248.900   | 164.460      | 64.630      |
| 30.11.2022 | 3224        | 2.532    | 2.344       | 1.938      | 1.387      |               |              | 258.280   | 169.660      | 66.010      |
| 31.12.2022 | 3224        | 2.599    | 2.395       | 1.961      | 1.425      |               |              | 261.870   | 171.670      | 67.410      |

| วันที่อ่าน | รหัสคิวอาร์ | KW-PK  | KW-PP/OP | KW-OP/H | KWH-PK    | KWH-PP/OP | KWH-OP/H  | KWH รวม   | KVAR   | หน่วยอื่น |
|------------|-------------|--------|----------|---------|-----------|-----------|-----------|-----------|--------|-----------|
| 31.01.2022 | 3224        | 243.00 | 228.00   | 186.00  | 27,480.00 | 18,210.00 | 3,330.00  | 49,020.00 | 171.00 |           |
| 28.02.2022 | 3224        | 249.00 | 201.00   | 201.00  | 28,410.00 | 18,840.00 | 4,500.00  | 51,750.00 | 168.00 |           |
| 31.03.2022 | 3224        | 252.00 | 273.00   | 225.00  | 36,210.00 | 25,920.00 | 6,240.00  | 68,370.00 | 141.00 |           |
| 30.04.2022 | 3224        | 195.00 | 183.00   | 168.00  | 23,100.00 | 14,250.00 | 7,440.00  | 44,790.00 | 150.00 |           |
| 31.05.2022 | 3224        | 261.00 | 255.00   | 234.00  | 29,850.00 | 19,410.00 | 9,510.00  | 58,770.00 | 186.00 |           |
| 30.06.2022 | 3224        | 273.00 | 255.00   | 102.00  | 26,460.00 | 14,790.00 | 3,630.00  | 44,880.00 | 117.00 |           |
| 31.07.2022 | 3224        | 198.00 | 192.00   | 189.00  | 20,693.33 | 14,426.67 | 13,330.00 | 48,450.00 | 93.00  |           |
| 31.08.2022 | 3224        | 204.00 | 195.00   | 183.00  | 27,660.00 | 19,050.00 | 8,220.00  | 54,930.00 | 96.00  |           |
| 30.09.2022 | 3224        | 318.00 | 309.00   | 138.00  | 28,080.00 | 22,260.00 | 3,510.00  | 53,850.00 | 135.00 |           |
| 31.10.2022 | 3224        | 285.00 | 273.00   | 285.00  | 28,471.50 | 20,634.00 | 15,094.50 | 64,200.00 | 117.00 |           |
| 30.11.2022 | 3224        | 216.00 | 210.00   | 168.00  | 28,140.00 | 15,600.00 | 4,140.00  | 47,880.00 | 111.00 |           |
| 31.12.2022 | 3224        | 201.00 | 153.00   | 69.00   | 10,257.14 | 5,742.86  | 5,000.00  | 21,000.00 | 114.00 |           |

| วันที่อ่าน | รหัสคิวอาร์ | ค่า FT    | FT / หน่วย | เงินค่า KVAR | ค่าไฟฟ้ารวมภาษี | เฉลี่ย/หน่วย | LF    | ไฟฟ้บ (บาท) | หมายเหตุ |
|------------|-------------|-----------|------------|--------------|-----------------|--------------|-------|-------------|----------|
| 31.01.2022 | 3224        | 681.38    | 0.0139     | 1,121.40     | 219,857.48      | 4.49         | 27.11 | 0.00        |          |
| 28.02.2022 | 3224        | 719.33    | 0.0139     | 784.98       | 229,569.66      | 4.44         | 30.93 | 0.00        |          |
| 31.03.2022 | 3224        | 950.34    | 0.0139     | 0.00         | 288,894.60      | 4.23         | 33.66 | 0.00        |          |
| 30.04.2022 | 3224        | 622.58    | 0.0139     | 1,626.03     | 194,316.86      | 4.34         | 31.90 | 0.00        |          |
| 31.05.2022 | 3224        | 14,557.33 | 0.2477     | 1,345.68     | 268,675.29      | 4.57         | 30.27 | 0.00        |          |
| 30.06.2022 | 3224        | 11,116.78 | 0.2477     | 0.00         | 220,832.00      | 4.92         | 22.83 | 0.00        |          |
| 31.07.2022 | 3224        | 12,001.07 | 0.2477     | 0.00         | 211,306.07      | 4.36         | 32.89 | 0.00        |          |
| 31.08.2022 | 3224        | 13,606.16 | 0.2477     | 0.00         | 243,709.29      | 4.44         | 36.19 | 0.00        |          |
| 30.09.2022 | 3224        | 50,312.06 | 0.9343     | 0.00         | 296,900.71      | 5.51         | 23.52 | 0.00        |          |
| 31.10.2022 | 3224        | 59,982.06 | 0.9343     | 0.00         | 332,050.49      | 5.17         | 30.28 | 0.00        |          |
| 30.11.2022 | 3224        | 44,734.28 | 0.9343     | 0.00         | 259,893.79      | 5.43         | 30.79 | 0.00        |          |
| 31.12.2022 | 3224        | 19,620.30 | 0.9343     | 0.00         | 125,765.13      | 5.99         | 14.04 | 0.00        |          |



ข้อมูลไฟฟ้า  
สาย HSRC9047 หมายเลขมิเตอร์ไฟฟ้า 2002757021  
พื้นที่ 150/94 ม.9 ค.หนองขน อ.ศราราช จ.ชลบุรี 20110  
การติดตั้ง 6021977544 เลขมิเตอร์ 3022908750  
ประเภทหมบ.ประจำหมบ. ,หมบ.มิเตอร์ที่ประเทศของการไฟฟ้า  
รหัสสาย 30.09.2023  
วงเงินหมบ.ประจำหมบ. 622,500.00 บาท จำนวน 622,500.00 บาท

ช่วงเวลา 01.2022 ถึง 12.2022  
ประเภทกิจการ 38432 การผลิตพลังงานจาก พลังน้ำ และพลังงาน  
นิคมอุตสาหกรรม ปัตตัง(โครงการ 2)  
ขนาดหมบ.แปลงรวม 1500 เลขมิเตอร์ 6001697388  
ประเภทมิเตอร์ METER SMART 3P 3W 3x110V 5(6)A  
CT 50.0/5.0 VT 22000/110  
ตัวคูณ 2,000.00000 ตัวคูณมิเตอร์ 1.00000

| วันที่อ่าน | รหัสตัวร | MR KW-PK | MR KW-PP/OP | MR KW-OP/H | MR KVAR-PK | MR KVAR-PP/OP | MR KVAR-OP/H | MR KWH-PK | MR KWH-PP/OP | MR KWH-OP/H |
|------------|----------|----------|-------------|------------|------------|---------------|--------------|-----------|--------------|-------------|
| 31.01.2022 | 3224     | 5.951    | 5.120       | 4.919      | 3.978      |               |              | 803.330   | 396.600      | 257.850     |
| 28.02.2022 | 3224     | 6.216    | 5.342       | 5.149      | 4.070      |               |              | 841.900   | 417.660      | 272.290     |
| 31.03.2022 | 3224     | 6.505    | 5.590       | 5.423      | 4.166      |               |              | 892.220   | 447.910      | 285.510     |
| 30.04.2022 | 3224     | 6.777    | 5.826       | 5.681      | 4.375      |               |              | 924.250   | 466.510      | 301.650     |
| 31.05.2022 | 3224     | 7.055    | 6.087       | 5.959      | 4.596      |               |              | 965.340   | 491.790      | 316.180     |
| 30.06.2022 | 3224     | 7.315    | 6.310       | 6.206      | 4.809      |               |              | 1,008.360 | 519.590      | 327.070     |
| 31.07.2022 | 3224     | 7.572    | 6.533       | 6.445      | 4.895      |               |              | 1,043.080 | 541.160      | 347.100     |
| 31.08.2022 | 3224     | 7.823    | 6.764       | 6.655      | 5.106      |               |              | 1,088.080 | 572.710      | 362.200     |
| 30.09.2022 | 3224     | 8.067    | 6.974       | 6.878      | 5.190      |               |              | 1,132.970 | 602.710      | 375.290     |
| 31.10.2022 | 3224     | 8.322    | 7.185       | 7.119      | 5.278      |               |              | 1,173.550 | 627.840      | 388.620     |
| 30.11.2022 | 3224     | 8.564    | 7.404       | 7.355      | 5.483      |               |              | 1,216.850 | 654.360      | 399.690     |
| 31.12.2022 | 3224     | 8.862    | 7.659       | 7.592      | 5.580      |               |              | 1,250.830 | 669.260      | 407.380     |

| วันที่อ่าน | รหัสตัวร | KW-PK  | KW-PP/OP | KW-OP/H | KWH-PK     | KWH-PP/OP | KWH-OP/H  | KWH รวม    | KVAR | หน่วยอื่น |
|------------|----------|--------|----------|---------|------------|-----------|-----------|------------|------|-----------|
| 31.01.2022 | 3224     | 526.00 | 406.00   | 468.00  | 81,600.00  | 43,340.00 | 21,440.00 | 146,380.00 |      | 396.00    |
| 28.02.2022 | 3224     | 530.00 | 444.00   | 460.00  | 77,140.00  | 42,120.00 | 28,880.00 | 148,140.00 |      | 184.00    |
| 31.03.2022 | 3224     | 578.00 | 496.00   | 548.00  | 100,640.00 | 60,500.00 | 26,440.00 | 187,580.00 |      | 192.00    |
| 30.04.2022 | 3224     | 544.00 | 472.00   | 516.00  | 64,060.00  | 37,200.00 | 32,380.00 | 133,540.00 |      | 418.00    |
| 31.05.2022 | 3224     | 556.00 | 522.00   | 556.00  | 82,180.00  | 50,560.00 | 29,060.00 | 161,800.00 |      | 442.00    |
| 30.06.2022 | 3224     | 520.00 | 446.00   | 494.00  | 86,040.00  | 55,600.00 | 21,780.00 | 163,420.00 |      | 426.00    |
| 31.07.2022 | 3224     | 514.00 | 446.00   | 478.00  | 61,724.44  | 38,346.67 | 52,568.89 | 152,640.00 |      | 172.00    |
| 31.08.2022 | 3224     | 502.00 | 462.00   | 420.00  | 90,000.00  | 63,100.00 | 30,200.00 | 183,300.00 |      | 422.00    |
| 30.09.2022 | 3224     | 488.00 | 420.00   | 446.00  | 89,780.00  | 60,000.00 | 26,180.00 | 175,960.00 |      | 168.00    |
| 31.10.2022 | 3224     | 510.00 | 422.00   | 482.00  | 77,102.00  | 47,747.00 | 33,231.00 | 158,080.00 |      | 176.00    |
| 30.11.2022 | 3224     | 484.00 | 438.00   | 472.00  | 86,600.00  | 53,040.00 | 22,140.00 | 161,780.00 |      | 410.00    |
| 31.12.2022 | 3224     | 596.00 | 510.00   | 474.00  | 64,723.81  | 28,380.95 | 20,035.24 | 113,140.00 |      | 194.00    |

| วันที่อ่าน | รหัสตัวร | ค่า FT     | FT / หน่วย | เงินค่า KVAR | ค่าไฟฟ้ารวมภาษี | เฉลี่ย/หน่วย | LF    | ไฟดับ (บาท) | หมายเหตุ |
|------------|----------|------------|------------|--------------|-----------------|--------------|-------|-------------|----------|
| 31.01.2022 | 3224     | 2,034.68   | 0.0139     | 3,924.90     | 627,305.62      | 4.29         | 37.40 | 0.00        |          |
| 28.02.2022 | 3224     | 2,059.15   | 0.0139     | 0.00         | 621,063.35      | 4.19         | 41.59 | 0.00        |          |
| 31.03.2022 | 3224     | 2,607.36   | 0.0139     | 0.00         | 778,089.58      | 4.15         | 43.62 | 0.00        |          |
| 30.04.2022 | 3224     | 1,856.21   | 0.0139     | 4,541.67     | 564,906.23      | 4.23         | 34.09 | 0.00        |          |
| 31.05.2022 | 3224     | 40,077.86  | 0.2477     | 5,438.79     | 717,838.88      | 4.44         | 39.11 | 0.00        |          |
| 30.06.2022 | 3224     | 40,479.13  | 0.2477     | 5,831.28     | 724,607.55      | 4.43         | 43.65 | 0.00        |          |
| 31.07.2022 | 3224     | 37,808.93  | 0.2477     | 0.00         | 643,511.81      | 4.22         | 39.91 | 0.00        |          |
| 31.08.2022 | 3224     | 45,403.41  | 0.2477     | 6,223.77     | 789,816.74      | 4.31         | 49.08 | 0.00        |          |
| 30.09.2022 | 3224     | 164,399.43 | 0.9343     | 0.00         | 887,670.84      | 5.04         | 50.08 | 0.00        |          |
| 31.10.2022 | 3224     | 147,694.14 | 0.9343     | 0.00         | 801,676.27      | 5.07         | 41.66 | 0.00        |          |
| 30.11.2022 | 3224     | 151,151.05 | 0.9343     | 6,167.70     | 834,643.89      | 5.16         | 46.42 | 0.00        |          |
| 31.12.2022 | 3224     | 105,706.70 | 0.9343     | 0.00         | 622,851.71      | 5.51         | 25.52 | 0.00        |          |

ข้อมูลไฟฟ้า  
สาย HSRC9028 หมายเลขมิเตอร์ไฟฟ้า 20019991185  
พื้นที่ 150/55 ม.9 ค.หนองขน อ.ศราราช จ.ชลบุรี 20110  
การติดตั้ง 6002522148 เลขมิเตอร์ 3020114392  
ประเภทหมบ.ประจำหมบ. ,หมบ.มิเตอร์ที่ประเทศของการไฟฟ้า  
รหัสสาย 30.09.2026  
วงเงินหมบ.ประจำหมบ. 62,900.00 บาท จำนวน 62,900.00 บาท

ช่วงเวลา 01.2022 ถึง 12.2022  
ประเภทกิจการ 83101 การให้เช่าและการค้บริการด้านพลังงาน  
นิคมอุตสาหกรรม ปัตตัง(โครงการ 2)  
ขนาดหมบ.แปลงรวม 250 เลขมิเตอร์ 6201223677  
ประเภทมิเตอร์ METER SMART 3P4W 230/400V5(6)A  
CT 400.0/5.0 VT  
ตัวคูณ 80.00000 ตัวคูณมิเตอร์ 1.00000

| วันที่อ่าน | รหัสตัวร | MR KW-PK | MR KW-PP/OP | MR KW-OP/H | MR KVAR-PK | MR KVAR-PP/OP | MR KVAR-OP/H | MR KWH-PK | MR KWH-PP/OP | MR KWH-OP/H |
|------------|----------|----------|-------------|------------|------------|---------------|--------------|-----------|--------------|-------------|
| 29.01.2022 | 3224     | 25.748   | 19.698      | 18.249     | 5.594      |               |              | 3,257.570 | 951.240      | 1,069.360   |
| 26.02.2022 | 3224     | 26.065   | 19.933      | 18.380     | 5.694      |               |              | 3,297.640 | 965.320      | 1,083.120   |
| 29.03.2022 | 3224     | 26.382   | 20.173      | 18.527     | 5.804      |               |              | 3,342.960 | 981.060      | 1,096.530   |
| 28.04.2022 | 3224     | 26.803   | 20.421      | 18.746     | 5.900      |               |              | 3,381.760 | 993.710      | 1,111.930   |
| 29.05.2022 | 3224     | 27.187   | 20.759      | 18.879     | 6.009      |               |              | 3,426.240 | 1,008.470    | 1,127.080   |
| 28.06.2022 | 3224     | 27.552   | 21.071      | 19.021     | 6.113      |               |              | 3,473.300 | 1,022.640    | 1,139.140   |
| 29.07.2022 | 3224     | 27.912   | 21.381      | 19.301     | 6.211      |               |              | 3,519.560 | 1,036.850    | 1,154.560   |
| 29.08.2022 | 3224     | 28.233   | 21.659      | 19.452     | 6.311      |               |              | 3,561.660 | 1,051.250    | 1,168.780   |
| 28.09.2022 | 3224     | 28.532   | 21.899      | 19.571     | 6.406      |               |              | 3,605.980 | 1,067.080    | 1,179.700   |
| 29.10.2022 | 3224     | 28.863   | 22.154      | 19.781     | 6.520      |               |              | 3,651.860 | 1,080.290    | 1,192.580   |
| 28.11.2022 | 3224     | 29.206   | 22.414      | 19.913     | 6.635      |               |              | 3,697.620 | 1,094.320    | 1,204.150   |
| 29.12.2022 | 3224     | 29.546   | 22.621      | 20.036     | 6.735      |               |              | 3,740.720 | 1,107.590    | 1,214.690   |

| วันที่อ่าน | รหัสตัวร | KW-PK | KW-PP/OP | KW-OP/H | KWH-PK   | KWH-PP/OP | KWH-OP/H | KWH รวม  | KVAR | หน่วยอื่น |
|------------|----------|-------|----------|---------|----------|-----------|----------|----------|------|-----------|
| 29.01.2022 | 3224     | 22.52 | 16.48    | 9.38    | 2,922.10 | 1,139.14  | 875.57   | 4,936.81 |      | 7.60      |
| 26.02.2022 | 3224     | 25.87 | 19.18    | 10.69   | 3,269.71 | 1,148.93  | 1,122.82 | 5,541.46 |      | 8.00      |
| 29.03.2022 | 3224     | 25.87 | 19.58    | 12.00   | 3,698.11 | 1,284.38  | 1,094.26 | 6,076.75 |      | 8.80      |
| 28.04.2022 | 3224     | 34.35 | 20.24    | 17.87   | 3,166.08 | 1,032.24  | 1,256.64 | 5,454.96 |      | 7.68      |
| 29.05.2022 | 3224     | 31.33 | 27.58    | 10.85   | 3,629.57 | 1,204.42  | 1,236.24 | 6,070.23 |      | 8.72      |
| 28.06.2022 | 3224     | 29.78 | 25.46    | 11.59   | 3,840.10 | 1,156.27  | 984.10   | 5,980.47 |      | 8.32      |
| 29.07.2022 | 3224     | 29.38 | 25.30    | 22.85   | 3,397.33 | 1,043.58  | 1,751.71 | 6,192.62 |      | 7.84      |
| 29.08.2022 | 3224     | 26.19 | 22.68    | 10.69   | 3,435.36 | 1,175.04  | 1,160.35 | 5,770.75 |      | 8.00      |
| 28.09.2022 | 3224     | 24.40 | 19.58    | 11.34   | 3,616.51 | 1,291.73  | 891.07   | 5,799.31 |      | 7.60      |
| 29.10.2022 | 3224     | 27.01 | 20.81    | 17.14   | 3,565.53 | 1,026.61  | 1,280.61 | 5,872.75 |      | 9.12      |
| 28.11.2022 | 3224     | 27.99 | 21.22    | 10.77   | 3,734.02 | 1,144.85  | 944.11   | 5,822.98 |      | 9.20      |
| 29.12.2022 | 3224     | 27.74 | 16.89    | 10.04   | 3,516.96 | 1,082.83  | 860.06   | 5,459.85 |      | 8.00      |

| วันที่อ่าน | รหัสตัวร | ค่า FT   | FT / หน่วย | เงินค่า KVAR | ค่าไฟฟ้ารวมภาษี | เฉลี่ย/หน่วย | LF    | ไฟดับ (บาท) | หมายเหตุ |
|------------|----------|----------|------------|--------------|-----------------|--------------|-------|-------------|----------|
| 29.01.2022 | 3224     | 68.62    | 0.0139     | 0.00         | 22,305.12       | 4.52         | 29.46 | 0.00        |          |
| 26.02.2022 | 3224     | 77.03    | 0.0139     | 0.00         | 25,062.90       | 4.52         | 31.88 | 0.00        |          |
| 29.03.2022 | 3224     | 84.47    | 0.0139     | 0.00         | 27,286.50       | 4.49         | 31.57 | 0.00        |          |
| 28.04.2022 | 3224     | 75.82    | 0.0139     | 0.00         | 25,851.55       | 4.74         | 22.06 | 0.00        |          |
| 29.05.2022 | 3224     | 1,503.60 | 0.2477     | 0.00         | 29,447.52       | 4.85         | 26.04 | 0.00        |          |
| 28.06.2022 | 3224     | 1,481.36 | 0.2477     | 0.00         | 29,309.15       | 4.90         | 27.89 | 0.00        |          |
| 29.07.2022 | 3224     | 1,533.91 | 0.2477     | 0.00         | 29,150.89       | 4.71         | 28.33 | 0.00        |          |
| 29.08.2022 | 3224     | 1,429.41 | 0.2477     | 0.00         | 27,474.33       | 4.76         | 29.62 | 0.00        |          |
| 28.09.2022 | 3224     | 5,418.30 | 0.9343     | 0.00         | 31,873.71       | 5.50         | 33.01 | 0.00        |          |
| 29.10.2022 | 3224     | 5,486.91 | 0.9343     | 0.00         | 32,436.75       | 5.52         | 29.22 | 0.00        |          |
| 28.11.2022 | 3224     | 5,440.41 | 0.9343     | 0.00         | 32,672.62       | 5.61         | 28.89 | 0.00        |          |
| 29.12.2022 | 3224     | 5,101.14 | 0.9343     | 0.00         | 30,895.36       | 5.66         | 26.45 | 0.00        |          |

|  |   |                              |                                      |
|--|---|------------------------------|--------------------------------------|
| ข้อมูลไฟฟ้า  |   | ช่วงเวลา 01.2022 ถึง 12.2022 |                                      |
| บอ.วิ.แก๊สหรือ (ใบขาดหนี้)                           |   | ประเภทกิจการ                 | 35609 การผลิตและจำหน่ายพลังงานอื่น ๆ |
| สาย HSRC9813 หมายเลขบัญชีไฟฟ้า                       | 20002326615                                   | นิคมอุตสาหกรรม               | ปิ่นทอง(โครงการ 2)                   |
| พื้นที่ 150/35 ม.9 ต.หนองขาม อ.ศรียา จ.ชัยภูมิ 20230 |   |                              |                                      |
| การติดตั้ง 6002516316 เลขมิเตอร์                     | 3003131089                                    | ขนาดของแปลงรวม               | 1500 เลขมิเตอร์ 27663775             |
| ประเภทหมบ.ที่ประจักษ์                                | เว้นเขต,หมบ.มิเตอร์ที่ประจักษ์ของสถานีการเดิน | ประเภทมิเตอร์                | METER.WRGP3M10V5A (FUNC) .NR         |
| รหัสหมบ.อายุ 30.09.2023                              |   | CT 50.0/5.0                  | VT 22000/110                         |
| รวมเงินหมบ.ประจักษ์                                  | 656,300.00 บาท                                | จำนวน                        | 2,000.00000 ตัวคูณมิเตอร์ 1.00000    |

| วันที่อ่าน | รหัสคิวอาร์ | MR KW-PK | MR KW-PP/OP | MR KW-OP/H | MR KVAR-PK | MR KVAR-PP/OP | MR KVAR-OP/H | MR KW-PK  | MR KW-PP/OP | MR KW-OP/H |
|------------|-------------|----------|-------------|------------|------------|---------------|--------------|-----------|-------------|------------|
| 31.01.2022 | 4224        | 28.460   | 26.688      | 24.896     | 15.156     |               |              | 4,751.030 | 3,184.580   | 1,417.260  |
| 28.02.2022 | 4224        | 28.660   | 26.900      | 25.088     | 15.284     |               |              | 4,776.620 | 3,206.240   | 1,427.510  |
| 31.03.2022 | 4224        | 28.876   | 27.104      | 25.280     | 15.416     |               |              | 4,810.570 | 3,236.030   | 1,439.080  |
| 30.04.2022 | 4224        | 29.052   | 27.284      | 25.476     | 15.536     |               |              | 4,831.290 | 3,253.650   | 1,448.910  |
| 31.05.2022 | 4224        | 29.300   | 27.532      | 25.720     | 15.680     |               |              | 4,866.910 | 3,281.590   | 1,461.830  |
| 30.06.2022 | 4224        | 29.584   | 27.788      | 25.912     | 15.848     |               |              | 4,905.030 | 3,312.900   | 1,467.750  |
| 31.07.2022 | 4224        | 29.860   | 28.068      | 26.172     | 16.004     |               |              | 4,946.950 | 3,345.600   | 1,491.520  |
| 31.08.2022 | 4224        | 30.128   | 28.336      | 26.412     | 16.164     |               |              | 4,992.340 | 3,384.060   | 1,504.160  |
| 30.09.2022 | 4224        | 30.432   | 28.640      | 26.696     | 16.340     |               |              | 5,046.380 | 3,426.920   | 1,515.080  |
| 31.10.2022 | 4224        | 30.724   | 28.904      | 26.940     | 16.492     |               |              | 5,077.490 | 3,447.910   | 1,523.120  |
| 30.11.2022 | 4224        | 31.024   | 29.188      | 27.204     | 16.664     |               |              | 5,118.590 | 3,482.710   | 1,530.740  |
| 31.12.2022 | 4224        | 31.300   | 29.460      | 27.472     | 16.816     |               |              | 5,156.380 | 3,512.880   | 1,541.380  |

| วันที่อ่าน | รหัสคิวอาร์ | KW-PK  | KW-PP/OP | KW-OP/H | KWH-PK     | KWH-PP/OP | KWH-OP/H  | KWH รวม    | KVAR   | หน่วยอื่น |
|------------|-------------|--------|----------|---------|------------|-----------|-----------|------------|--------|-----------|
| 31.01.2022 | 4224        | 544.00 | 504.00   | 456.00  | 77,360.00  | 65,180.00 | 14,900.00 | 157,440.00 | 328.00 |           |
| 28.02.2022 | 4224        | 400.00 | 424.00   | 384.00  | 51,180.00  | 43,320.00 | 20,500.00 | 115,000.00 | 256.00 |           |
| 31.03.2022 | 4224        | 432.00 | 408.00   | 384.00  | 67,900.00  | 59,580.00 | 23,140.00 | 150,620.00 | 264.00 |           |
| 30.04.2022 | 4224        | 352.00 | 360.00   | 392.00  | 41,440.00  | 35,240.00 | 19,660.00 | 96,340.00  | 240.00 |           |
| 31.05.2022 | 4224        | 496.00 | 496.00   | 488.00  | 71,240.00  | 55,880.00 | 25,840.00 | 152,960.00 | 288.00 |           |
| 30.06.2022 | 4224        | 568.00 | 512.00   | 384.00  | 76,240.00  | 62,620.00 | 11,840.00 | 150,700.00 | 336.00 |           |
| 31.07.2022 | 4224        | 546.00 | 560.00   | 552.00  | 73,900.00  | 59,380.00 | 63,500.00 | 196,780.00 | 312.00 |           |
| 31.08.2022 | 4224        | 536.00 | 536.00   | 480.00  | 90,780.00  | 76,920.00 | 25,280.00 | 192,980.00 | 320.00 |           |
| 30.09.2022 | 4224        | 608.00 | 608.00   | 568.00  | 108,080.00 | 85,720.00 | 21,840.00 | 215,640.00 | 352.00 |           |
| 31.10.2022 | 4224        | 580.00 | 528.00   | 584.00  | 60,340.00  | 41,420.00 | 18,520.00 | 120,280.00 | 304.00 |           |
| 30.11.2022 | 4224        | 600.00 | 568.00   | 528.00  | 82,200.00  | 69,600.00 | 15,240.00 | 167,040.00 | 344.00 |           |
| 31.12.2022 | 4224        | 550.00 | 544.00   | 552.00  | 74,560.00  | 59,840.00 | 22,800.00 | 157,200.00 | 304.00 |           |

| วันที่อ่าน | รหัสคิวอาร์ | ค่า FT     | FT / หน่วย | เงินค่า KVAR | ค่าไฟฟ้ารวมภาษี | เฉลี่ย/หน่วย | LF    | ไฟฟ้ย (บาท) | หมายเหตุ |
|------------|-------------|------------|------------|--------------|-----------------|--------------|-------|-------------|----------|
| 31.01.2022 | 4224        | 2,188.42   | 0.0139     | 0.00         | 649,474.36      | 4.13         | 38.90 | 0.00        |          |
| 28.02.2022 | 4224        | 1,598.50   | 0.0139     | 0.00         | 465,859.67      | 4.05         | 40.36 | 0.00        |          |
| 31.03.2022 | 4224        | 2,093.62   | 0.0139     | 0.00         | 598,447.24      | 3.97         | 46.86 | 0.00        |          |
| 30.04.2022 | 4224        | 1,339.13   | 0.0139     | 0.00         | 390,300.35      | 4.05         | 34.13 | 0.00        |          |
| 31.05.2022 | 4224        | 37,888.19  | 0.2477     | 0.00         | 658,016.95      | 4.30         | 41.45 | 0.00        |          |
| 30.06.2022 | 4224        | 37,328.39  | 0.2477     | 0.00         | 669,816.69      | 4.44         | 36.85 | 0.00        |          |
| 31.07.2022 | 4224        | 48,742.41  | 0.2477     | 0.00         | 803,321.01      | 4.08         | 47.23 | 0.00        |          |
| 31.08.2022 | 4224        | 47,801.15  | 0.2477     | 0.00         | 818,845.80      | 4.24         | 48.39 | 0.00        |          |
| 30.09.2022 | 4224        | 201,472.45 | 0.9343     | 0.00         | 1,085,895.93    | 5.04         | 49.26 | 0.00        |          |
| 31.10.2022 | 4224        | 112,377.60 | 0.9343     | 0.00         | 640,193.36      | 5.32         | 27.68 | 0.00        |          |
| 30.11.2022 | 4224        | 156,065.47 | 0.9343     | 0.00         | 857,016.71      | 5.13         | 38.67 | 0.00        |          |
| 31.12.2022 | 4224        | 146,871.96 | 0.9343     | 0.00         | 799,736.24      | 5.09         | 38.28 | 0.00        |          |

|  |  |                              |   |
|--|--|------------------------------|---|
| ข้อมูลไฟฟ้า  |  | ช่วงเวลา 01.2022 ถึง 12.2022 |   |
| บริษัท ยู.ที.ที.เขตฉะเชิงเทรา จ.ฉะ                   |  | ประเภทกิจการ                 | 38198 บริการการเดิน การขนส่ง และบริการที่ |
| สาย HSRC9047 หมายเลขบัญชีไฟฟ้า                       | 20016289502                            | นิคมอุตสาหกรรม               | ปิ่นทอง(โครงการ 2)                        |
| พื้นที่ 150/65 ม.9 ต.หนองขาม อ.ศรียา จ.ชัยภูมิ 20230 |  |                              |   |
| การติดตั้ง 6003527692 เลขมิเตอร์                     | 3019170613                             | ขนาดของแปลงรวม               | 2500 เลขมิเตอร์ 6001697348                |
| ประเภทหมบ.ที่ประจักษ์                                | ,หมบ.มิเตอร์ที่ประจักษ์ของสถานีการเดิน | ประเภทมิเตอร์                | METER SMART 3P 3W 3x110V 5(6)A            |
| รหัสหมบ.อายุ 30.09.2023                              |  | CT 75.0/5.0                  | VT 22000/110                              |
| รวมเงินหมบ.ประจักษ์                                  | 649,200.00 บาท                         | จำนวน                        | 3,000.00000 ตัวคูณมิเตอร์ 1.00000         |

| วันที่อ่าน | รหัสคิวอาร์ | MR KW-PK | MR KW-PP/OP | MR KW-OP/H | MR KVAR-PK | MR KVAR-PP/OP | MR KVAR-OP/H | MR KW-PK  | MR KW-PP/OP | MR KW-OP/H |
|------------|-------------|----------|-------------|------------|------------|---------------|--------------|-----------|-------------|------------|
| 31.01.2022 | 3224        | 11.249   | 10.022      | 9.886      | 5.878      |               |              | 1,121.100 | 719.000     | 630.740    |
| 28.02.2022 | 3224        | 11.508   | 10.216      | 10.091     | 6.009      |               |              | 1,140.700 | 731.290     | 642.660    |
| 31.03.2022 | 3224        | 11.731   | 10.435      | 10.307     | 6.135      |               |              | 1,168.930 | 749.330     | 655.240    |
| 30.04.2022 | 3224        | 11.964   | 10.650      | 10.494     | 6.250      |               |              | 1,185.970 | 760.850     | 667.590    |
| 31.05.2022 | 3224        | 12.282   | 10.856      | 10.751     | 6.417      |               |              | 1,213.990 | 777.240     | 683.430    |
| 30.06.2022 | 3224        | 12.524   | 11.087      | 10.964     | 6.568      |               |              | 1,243.190 | 794.200     | 697.120    |
| 31.07.2022 | 3224        | 12.748   | 11.289      | 11.248     | 6.705      |               |              | 1,267.320 | 809.220     | 717.830    |
| 31.08.2022 | 3224        | 0.000    | 0.000       | 0.000      | 0.000      |               |              | 0.000     | 0.000       | 0.000      |
| 04.09.2022 | 3224        | 0.000    | 0.000       | 0.000      | 0.000      |               |              | 0.000     | 0.000       | 0.000      |
| 30.09.2022 | 3224        | 5.046    | 4.832       | 4.583      | 1.462      |               |              | 832.610   | 404.100     | 341.020    |
| 31.10.2022 | 3224        | 5.328    | 5.054       | 4.844      | 1.613      |               |              | 859.450   | 420.880     | 363.090    |
| 30.11.2022 | 3224        | 5.627    | 5.271       | 5.148      | 1.778      |               |              | 891.580   | 442.580     | 380.270    |
| 31.12.2022 | 3224        | 5.849    | 5.469       | 5.365      | 1.896      |               |              | 914.690   | 458.930     | 394.480    |

| วันที่อ่าน | รหัสคิวอาร์ | KW-PK  | KW-PP/OP | KW-OP/H | KWH-PK    | KWH-PP/OP | KWH-OP/H  | KWH รวม    | KVAR   | หน่วยอื่น |
|------------|-------------|--------|----------|---------|-----------|-----------|-----------|------------|--------|-----------|
| 31.01.2022 | 3224        | 708.00 | 606.00   | 648.00  | 66,060.00 | 42,720.00 | 40,140.00 | 148,920.00 | 363.00 |           |
| 28.02.2022 | 3224        | 777.00 | 582.00   | 615.00  | 58,800.00 | 36,870.00 | 35,760.00 | 131,430.00 | 393.00 |           |
| 31.03.2022 | 3224        | 669.00 | 657.00   | 648.00  | 84,690.00 | 54,120.00 | 37,740.00 | 176,550.00 | 378.00 |           |
| 30.04.2022 | 3224        | 699.00 | 645.00   | 561.00  | 51,120.00 | 34,560.00 | 37,050.00 | 122,730.00 | 345.00 |           |
| 31.05.2022 | 3224        | 954.00 | 618.00   | 771.00  | 84,060.00 | 49,170.00 | 47,520.00 | 180,750.00 | 501.00 |           |
| 30.06.2022 | 3224        | 726.00 | 693.00   | 639.00  | 87,600.00 | 50,880.00 | 41,070.00 | 179,550.00 | 453.00 |           |
| 31.07.2022 | 3224        | 672.00 | 606.00   | 852.00  | 64,346.67 | 40,053.33 | 75,180.00 | 179,580.00 | 411.00 |           |
| 31.08.2022 | 3224        | 784.00 | 639.00   | 754.00  | 78,668.89 | 46,701.11 | 54,590.00 | 179,960.00 | 455.00 |           |
| 30.09.2022 | 3224        | 720.00 | 612.00   | 741.00  | 88,274.00 | 57,980.00 | 60,360.00 | 206,614.00 | 384.00 |           |
| 31.10.2022 | 3224        | 846.00 | 666.00   | 783.00  | 76,494.00 | 47,823.00 | 72,753.00 | 197,070.00 | 453.00 |           |
| 30.11.2022 | 3224        | 897.00 | 651.00   | 912.00  | 96,390.00 | 65,100.00 | 51,540.00 | 213,030.00 | 495.00 |           |
| 31.12.2022 | 3224        | 666.00 | 594.00   | 651.00  | 66,028.57 | 46,714.29 | 48,267.14 | 161,010.00 | 354.00 |           |

| วันที่อ่าน | รหัสคิวอาร์ | ค่า FT     | FT / หน่วย | เงินค่า KVAR | ค่าไฟฟ้ารวมภาษี | เฉลี่ย/หน่วย | LF    | ไฟฟ้ย (บาท) | หมายเหตุ |
|------------|-------------|------------|------------|--------------|-----------------|--------------|-------|-------------|----------|
| 31.01.2022 | 3224        | 2,069.99   | 0.0139     | 0.00         | 629,831.62      | 4.23         | 28.27 | 0.00        |          |
| 28.02.2022 | 3224        | 1,826.88   | 0.0139     | 0.00         | 578,383.98      | 4.40         | 25.17 | 0.00        |          |
| 31.03.2022 | 3224        | 2,454.05   | 0.0139     | 0.00         | 733,171.32      | 4.15         | 35.47 | 0.00        |          |
| 30.04.2022 | 3224        | 1,705.95   | 0.0139     | 0.00         | 529,936.96      | 4.32         | 24.39 | 0.00        |          |
| 31.05.2022 | 3224        | 44,771.78  | 0.2477     | 0.00         | 829,624.09      | 4.59         | 25.47 | 0.00        |          |
| 30.06.2022 | 3224        | 44,474.54  | 0.2477     | 168.21       | 799,698.77      | 4.45         | 34.35 | 0.00        |          |
| 31.07.2022 | 3224        | 44,481.97  | 0.2477     | 0.00         | 752,612.56      | 4.19         | 28.33 | 0.00        |          |
| 31.08.2022 | 3224        | 44,576.09  | 0.2477     | 0.00         | 793,918.47      | 4.41         | 30.85 | 0.00        |          |
| 30.09.2022 | 3224        | 193,039.46 | 0.9343     | 0.00         | 1,034,168.64    | 5.01         | 38.73 | 0.00        |          |
| 31.10.2022 | 3224        | 184,122.50 | 0.9343     | 0.00         | 996,042.14      | 5.05         | 31.31 | 0.00        |          |
| 30.11.2022 | 3224        | 199,033.93 | 0.9343     | 0.00         | 1,097,355.71    | 5.15         | 32.44 | 0.00        |          |
| 31.12.2022 | 3224        | 150,431.64 | 0.9343     | 0.00         | 816,233.82      | 5.07         | 32.49 | 0.00        |          |



ภาคผนวกที่ 35

---

ข้อมูลด้านสาธารณสุข ประจำปี 2565

## รายงานผู้ป่วยนอกตามกลุ่มสาเหตุ (21 กลุ่มโรค)

ประจำเดือน กรกฎาคม 2565 (วันที่ตัดยอดรายงาน 1 ก.ค. 2565-31 ธ.ค. 2565)

สถานบริการ(รพ. สต. /pcu): บึง บ้านตลาดมิ่งบน หมู่ที่ 07,สอ. ตำบลบึง อำเภอศรีราชา จังหวัดชลบุรี

ชื่อผู้ออกรายงาน

วันที่ออกรายงาน

18 ม.ค. 66

| กลุ่ม | รหัสโรค                  | สาเหตุการป่วย (กลุ่มโรค)   | จำนวน |
|-------|--------------------------|--|-------|
| 01    | A00 - A99 B00 - B99      | โรคติดเชื้อและปรสิต (Certain infectious and parasitic diseases)  | 133   |
| 02    | C00-C97 D00-D48          | เนื้องอก (รวมมะเร็ง) Neoplasms   | 2     |
| 03    | D50-D89                  | โรคเลือดและอวัยวะสร้างเลือด และความผิดปกติเกี่ยวกับภูมิคุ้มกัน .... Disease of the blood and blood forming organs and certain disorders involving the immune mechanism | 18    |
| 04    | E00 - E90                | โรคเกี่ยวกับต่อมไร้ท่อ โภชนาการ และเมตาบอลิซึม..... Endocrine, nutritional and metabolic diseases  | 1,016 |
| 05    | F00 - F99                | ภาวะแปรปรวนทางจิตและพฤติกรรม....Mental and behavioural disorders   | 48    |
| 06    | G00 -G99                 | โรกระบบประสาท....Disease of the nervous system   | 29    |
| 07    | H00 - H59                | โรคตาบางส่วนประกอบของตา.....disease of the eye and adnexa  | 114   |
| 08    | H60 - H95                | โรคหูและปุ่มกกหู.....Diseases of the ear and mastoid process   | 24    |
| 09    | I00 - I99                | โรกระบบไหลเวียนเลือด.....Diseases of the circulatory system  | 1,565 |
| 10    | J00 - J99                | โรกระบบหายใจ.....Diseases of the respiratory system  | 1,394 |
| 11    | K00 - K93                | โรกระบบย่อยอาหาร รวมโรคในช่องปาก.....Diseases of the digestive system  | 589   |
| 12    | L00 - L99                | โรคผิวหนังและเนื้อเยื่อใต้ผิวหนัง.....Diseases of the skin and subcutaneous tissue   | 182   |
| 13    | M00 - M99                | โรกระบบกล้ามเนื้อ รวมโครงร่าง และเนื้อเยื่อเสริม..... Diseases of the musculoskeletal system and connective tissue   | 410   |
| 14    | N00 - N99                | โรกระบบสืบพันธุ์ร่วมปัสสาวะ.....Diseases of the genitourinary system   | 83    |
| 15    | O00-O99 ยกเว้น O80 - O84 | ภาวะแทรกซ้อนในการตั้งครรภ์ การคลอด และระยะหลังคลอด..... Complication of pregnancy, childbirth and the puerperium   | 2     |
| 16    | P00 - P96                | ภาวะผิดปกติของทารกที่เกิดขึ้นในระยะปริกำเนิด (อายุครรภ์ 22 สัปดาห์ขึ้นไปจนถึง 7 วันหลังคลอด ).....Certain conditions originating in the perinatal period               | 3     |
| 17    | Q00 - Q99                | รูปร่างผิดปกติแต่กำเนิด การพิการจนผิดรูปแต่กำเนิดและโครโมโซม ผิดปกติ.....Congenital malformations, deformations and chromosomal abnormalities                          | 1     |
| 18    | R00 - R99                | อาการ, อาการแสดงและสิ่งผิดปกติที่พบได้จากการตรวจทางคลินิกและทางอ้อมปฏิบัติการที่ไม่สามารถจำแนกโรคในกลุ่มอื่นได้  | 697   |

| กลุ่ม | รหัสโรค  | สาเหตุการป่วย (กลุ่มโรค)  | จำนวน  |
|-------|--|---|--------|
| 19    | X40-X49 X60-X69 X85-X90 Y10-การเป็นพิษและผลที่ตามมา...<br>Y19                                    |   |        |
| 20    | v01-v99 y85  | อุบัติเหตุจากการขนส่งและผลที่ตามมา..... Transport accidents and their sequelae....  | 7      |
| 21    | w00-ww99 x00-x19 x20-x29<br>x30-x39 x50-59 x70-x84<br>x91-x99 y00-y09 y20-y36<br>y40-y84 y86-y89 | สาเหตุจากภายนอกอื่นๆ ที่ทำให้ป่วยหรือตาย..... Other external causes of morbidity and mortality (eg: accidents, injuries, intentional self-harm, assault, animals and plants, complications of medical and surgical care and other unspecified causes) | 71     |
| 22    | U50 - U52  | โรคของสตรี  | 3      |
| 23    | U54 - U55  | โรคของเด็ก  |        |
| 24    | U56 - U60  | โรคที่เกิดอาการหลายระบบ   | 19     |
| 25    | U61 - U72  | โรคที่เกิดเฉพาะตำแหน่ง  | 29     |
| 26    | U74 - U75  | โรคและอาการอื่น   | 5      |
| 27    | U77  | การส่งเสริมสุขภาพและการป้องกันโรค   |        |
| 99    | Z00 - Z99.999  | กลุ่มไม่นับ 504 (ไม่ใช่โรค)   | 30,979 |
| รวม   |  |   | 37,423 |

ภาคผนวกที่ 36

---

บันทึกสถิติอุบัติเหตุของโรงงานต่างๆภายในโครงการ







---

ผลการตรวจสอบภาพพนักงานของโรงงานต่างๆ ภายในโครงการ

ผลการตรวจสุขภาพพนักงาน ประจำปี 2565

| รายการตรวจสุขภาพ<br>วันที่ 16 มิถุนายน 2565   | 1.บริษัท โอทิส (ประเทศไทย) จำกัด        |                        |                |                   | รายการตรวจสุขภาพ<br>วันที่ 13 และ 17 มกราคม 2565 | 2.บริษัท แอเดียนท์ แอนด์ซัมมิต คอร์ปอเรชั่น จำกัด |                        |                |                   |
|---|---|------------------------|----------------|-------------------|--|---|------------------------|----------------|-------------------|
|   | พนักงานทั้งหมด<br>(คน)                  | พนักงานที่ตรวจ<br>(คน) | ผลปกติ<br>(คน) | ผลผิดปกติ<br>(คน) |  | พนักงานทั้งหมด<br>(คน)                            | พนักงานที่ตรวจ<br>(คน) | ผลปกติ<br>(คน) | ผลผิดปกติ<br>(คน) |
| ตรวจสุขภาพทั่วไป (PE)                         | 201                                     | 201                    | 162            | 39                | ตรวจสุขภาพทั่วไป (PE)                            | 262   | 262                    | 258            | 4                 |
| ตรวจเอกซเรย์ทรวงอก (CXR) ฟิมล์เล็ก,ใหญ่       | 201                                     | 199                    | 193            | 6                 | ตรวจเอกซเรย์ทรวงอก (CXR) ฟิมล์เล็ก,ใหญ่          | 262   | 262                    | 255            | 7                 |
| ตรวจคลื่นไฟฟ้าหัวใจ (EKG)                     |   |                        |                |                   | ตรวจคลื่นไฟฟ้าหัวใจ (EKG)                        | 108   | 108                    | 106            | 2                 |
| ตรวจความสมบูรณ์ของเม็ดเลือด (CBC)             | 201                                     | 201                    | 146            | 55                | ตรวจความสมบูรณ์ของเม็ดเลือด (CBC)                | 262   | 262                    | 185            | 77                |
| ตรวจปัสสาวะสมบูรณ์แบบ (UA)                    | 201                                     | 201                    | 201            | 0                 | ตรวจปัสสาวะสมบูรณ์แบบ (UA)                       | 262   | 262                    | 250            | 12                |
| ตรวจสมรรถภาพการได้ยิน                         | 201                                     | 13                     | 8              | 5                 | ตรวจสมรรถภาพการได้ยิน                            | 262   | 262                    | 250            | 12                |
| ตรวจสมรรถภาพการมองเห็น                        | 201                                     | 32                     | 8              | 24                | ตรวจสมรรถภาพการมองเห็น                           | 262   | 262                    | 146            | 116               |
| ตรวจสมรรถภาพปอด                               |   |                        |                |                   | ตรวจสมรรถภาพปอด                                  |   |                        |                |                   |
| การทำงานของตับในเลือด (SGOT)                  | 201                                     | 201                    | 186            | 15                | การทำงานของตับในเลือด (SGOT)                     | 262   | 262                    | 214            | 48                |
| การทำงานของตับในเลือด (SGPT)                  | 201                                     | 201                    | 178            | 23                | การทำงานของตับในเลือด (SGPT)                     | 262   | 262                    | 177            | 85                |
| การทำงานของไตในเลือด (BUN)                    | 201                                     | 201                    | 0              | 201               | การทำงานของไตในเลือด (BUN)                       | 262   | 262                    | 260            | 2                 |
| การทำงานของไตในเลือด (Creatinine)             | 201                                     | 201                    | 0              | 201               | การทำงานของไตในเลือด (Creatinine)                | 262   | 262                    | 262            | 0                 |
| รายการตรวจสุขภาพ<br>วันที่ 11 กุมภาพันธ์ 2565 | 3.บริษัท ฟาร์โก อินเตอร์เนชั่นแนล จำกัด |                        |                |                   | รายการตรวจสุขภาพ<br>วันที่ 12 กุมภาพันธ์ 2565    | 4.บริษัท ชินวะ มอเตอร์พาร์ท จำกัด                 |                        |                |                   |
|   | พนักงานทั้งหมด<br>(คน)                  | พนักงานที่ตรวจ<br>(คน) | ผลปกติ<br>(คน) | ผลผิดปกติ<br>(คน) |  | พนักงานทั้งหมด<br>(คน)                            | พนักงานที่ตรวจ<br>(คน) | ผลปกติ<br>(คน) | ผลผิดปกติ<br>(คน) |
| ตรวจสุขภาพทั่วไป (PE)                         | 13                                      | 13                     | 13             | 0                 | ตรวจสุขภาพทั่วไป (PE)                            | 41  | 36                     | 17             | 19                |
| ตรวจเอกซเรย์ทรวงอก (CXR) ฟิมล์เล็ก,ใหญ่       | 13                                      | 13                     | 12             | 1                 | ตรวจเอกซเรย์ทรวงอก (CXR) ฟิมล์เล็ก,ใหญ่          | 41  | 35                     | 34             | 1                 |
| ตรวจคลื่นไฟฟ้าหัวใจ (EKG)                     |   |                        |                |                   | ตรวจคลื่นไฟฟ้าหัวใจ (EKG)                        | 41  | 35                     | 34             | 1                 |
| ตรวจความสมบูรณ์ของเม็ดเลือด (CBC)             | 13                                      | 13                     | 11             | 2                 | ตรวจความสมบูรณ์ของเม็ดเลือด (CBC)                | 41  | 36                     | 30             | 6                 |
| ตรวจปัสสาวะสมบูรณ์แบบ (UA)                    | 13                                      | 12                     | 12             | 0                 | ตรวจปัสสาวะสมบูรณ์แบบ (UA)                       | 41  | 35                     | 32             | 3                 |
| ตรวจสมรรถภาพการได้ยิน                         | 13                                      | 13                     | 12             | 1                 | ตรวจสมรรถภาพการได้ยิน                            | 41  | 35                     | 30             | 5                 |
| ตรวจสมรรถภาพการมองเห็น                        | 13                                      | 13                     | 12             | 1                 | ตรวจสมรรถภาพการมองเห็น                           | 41  | 36                     | 16             | 20                |
| ตรวจสมรรถภาพปอด                               |   |                        |                |                   | ตรวจสมรรถภาพปอด                                  | 41  | 35                     | 34             | 1                 |
| การทำงานของตับในเลือด (SGOT)                  | 13                                      | 13                     | 12             | 1                 | การทำงานของตับในเลือด (SGOT)                     | 41  | 36                     | 36             | 0                 |
| การทำงานของตับในเลือด (SGPT)                  | 13                                      | 13                     | 12             | 1                 | การทำงานของตับในเลือด (SGPT)                     | 41  | 36                     | 36             | 0                 |
| การทำงานของไตในเลือด (BUN)                    |   |                        |                |                   | การทำงานของไตในเลือด (BUN)                       | 41  | 36                     | 36             | 0                 |
| การทำงานของไตในเลือด (Creatinine)             |   |                        |                |                   | การทำงานของไตในเลือด (Creatinine)                | 41  | 36                     | 36             | 0                 |

ผลการตรวจสุขภาพพนักงาน ประจำปี 2565

| รายการตรวจสุขภาพ<br>วันที่ 11 มิถุนายน 2565             | 5.บริษัท เค.ดี.อีท เทคโนโลยี (ประเทศไทย) จำกัด |                        |                |                   | รายการตรวจสุขภาพ<br>วันที่ 20 เมษายน 2565   | 6.บริษัท แบรนด (1835) จำกัด                               |                        |                |                   |
|---|--|------------------------|----------------|-------------------|---|---|------------------------|----------------|-------------------|
|   | พนักงานทั้งหมด<br>(คน)                         | พนักงานที่ตรวจ<br>(คน) | ผลปกติ<br>(คน) | ผลผิดปกติ<br>(คน) |   | พนักงานทั้งหมด<br>(คน)                                    | พนักงานที่ตรวจ<br>(คน) | ผลปกติ<br>(คน) | ผลผิดปกติ<br>(คน) |
| ตรวจสุขภาพทั่วไป (PE)                                   | 90   | 90                     | 63             | 27                | ตรวจสุขภาพทั่วไป (PE)                       | 43  | 43                     | 43             | 0                 |
| ตรวจเอกซเรย์ทรวงอก (CXR) ฟิมล์เล็ก,ใหญ่                 | 90   | 90                     | 88             | 2                 | ตรวจเอกซเรย์ทรวงอก (CXR) ฟิมล์เล็ก,ใหญ่     | 43  | 43                     | 41             | 2                 |
| ตรวจคลื่นไฟฟ้าหัวใจ (EKG)                               | 90   | 41                     | 32             | 9                 | ตรวจคลื่นไฟฟ้าหัวใจ (EKG)                   |   |                        |                |                   |
| ตรวจความสมบูรณ์ของเม็ดเลือด (CBC)                       | 90   | 90                     | 77             | 13                | ตรวจความสมบูรณ์ของเม็ดเลือด (CBC)           | 43  | 43                     | 38             | 5                 |
| ตรวจปัสสาวะสมบูรณ์แบบ (UA)                              | 90   | 90                     | 83             | 7                 | ตรวจปัสสาวะสมบูรณ์แบบ (UA)                  | 43  | 43                     | 36             | 7                 |
| ตรวจสมรรถภาพการได้ยิน                                   | 90   | 89                     | 72             | 17                | ตรวจสมรรถภาพการได้ยิน                       | 43  | 35                     | 34             | 1                 |
| ตรวจสมรรถภาพการมองเห็น                                  | 90   | 90                     | 48             | 42                | ตรวจสมรรถภาพการมองเห็น                      | 43  | 43                     | 28             | 15                |
| ตรวจสมรรถภาพปอด   | 90   | 90                     | 75             | 15                | ตรวจสมรรถภาพปอด                             |   |                        |                |                   |
| การทำงานของตับในเลือด (SGOT)                            | 90   | 90                     | 86             | 4                 | การทำงานของตับในเลือด (SGOT)                | 43  | 43                     | 35             | 8                 |
| การทำงานของตับในเลือด (SGPT)                            | 90   | 90                     | 86             | 4                 | การทำงานของตับในเลือด (SGPT)                | 43  | 43                     | 35             | 8                 |
| การทำงานของไตในเลือด (BUN)                              | 90   | 90                     | 90             | 0                 | การทำงานของไตในเลือด (BUN)                  | 43  | 43                     | 43             | 0                 |
| การทำงานของไตในเลือด (Creatinine)                       | 90   | 90                     | 90             | 0                 | การทำงานของไตในเลือด (Creatinine)           | 43  | 43                     | 43             | 0                 |
| รายการตรวจสุขภาพ<br>วันที่ 28 เมษายน และ 5 พฤษภาคม 2565 | 7.บริษัท แบรนด ชันโทรี่ (ประเทศไทย) จำกัด      |                        |                |                   | รายการตรวจสุขภาพ<br>วันที่ 20 มิถุนายน 2565 | 8.บริษัท วีเอสแอล ซิสเต็ม แมนูแฟเจอเรอร์ (ไทยแลนด์) จำกัด |                        |                |                   |
|   | พนักงานทั้งหมด<br>(คน)                         | พนักงานที่ตรวจ<br>(คน) | ผลปกติ<br>(คน) | ผลผิดปกติ<br>(คน) |   | พนักงานทั้งหมด<br>(คน)                                    | พนักงานที่ตรวจ<br>(คน) | ผลปกติ<br>(คน) | ผลผิดปกติ<br>(คน) |
| ตรวจสุขภาพทั่วไป (PE)                                   | 291  | 291                    | 282            | 9                 | ตรวจสุขภาพทั่วไป (PE)                       | 32  | 32                     | 29             | 3                 |
| ตรวจเอกซเรย์ทรวงอก (CXR) ฟิมล์เล็ก,ใหญ่                 | 291  | 288                    | 271            | 17                | ตรวจเอกซเรย์ทรวงอก (CXR) ฟิมล์เล็ก,ใหญ่     | 32  | 32                     | 29             | 3                 |
| ตรวจคลื่นไฟฟ้าหัวใจ (EKG)                               | 291  | 44                     | 39             | 5                 | ตรวจคลื่นไฟฟ้าหัวใจ (EKG)                   |   |                        |                |                   |
| ตรวจความสมบูรณ์ของเม็ดเลือด (CBC)                       | 291  | 291                    | 227            | 64                | ตรวจความสมบูรณ์ของเม็ดเลือด (CBC)           | 32  | 32                     | 23             | 9                 |
| ตรวจปัสสาวะสมบูรณ์แบบ (UA)                              | 291  | 291                    | 266            | 25                | ตรวจปัสสาวะสมบูรณ์แบบ (UA)                  | 32  | 32                     | 31             | 1                 |
| ตรวจสมรรถภาพการได้ยิน                                   | 291  | 114                    | 110            | 4                 | ตรวจสมรรถภาพการได้ยิน                       | 32  | 32                     | 31             | 1                 |
| ตรวจสมรรถภาพการมองเห็น                                  | 291  | 202                    | 113            | 89                | ตรวจสมรรถภาพการมองเห็น                      | 32  | 32                     | 9              | 23                |
| ตรวจสมรรถภาพปอด   |  |                        |                |                   | ตรวจสมรรถภาพปอด                             |   |                        |                |                   |
| การทำงานของตับในเลือด (SGOT)                            | 291  | 291                    | 272            | 19                | การทำงานของตับในเลือด (SGOT)                | 32  | 32                     | 27             | 5                 |
| การทำงานของตับในเลือด (SGPT)                            | 291  | 291                    | 252            | 39                | การทำงานของตับในเลือด (SGPT)                | 32  | 32                     | 24             | 8                 |
| การทำงานของไตในเลือด (BUN)                              | 291  | 291                    | 290            | 1                 | การทำงานของไตในเลือด (BUN)                  | 32  | 32                     | 31             | 1                 |
| การทำงานของไตในเลือด (Creatinine)                       | 291  | 291                    | 290            | 1                 | การทำงานของไตในเลือด (Creatinine)           | 32  | 32                     | 32             | 0                 |

ผลการตรวจสุขภาพพนักงาน ประจำปี 2565

| รายการตรวจสุขภาพ<br>วันที่ 26 พฤษภาคม 2565 | 9.บริษัท พรซิชั่น แคสติ้ง ซิสเต็มส์ (ประเทศไทย) จำกัด |                        |                |                   | รายการตรวจสุขภาพ                        |                        |                        |                |                   |
|--|---|------------------------|----------------|-------------------|---|------------------------|------------------------|----------------|-------------------|
|  | พนักงานทั้งหมด<br>(คน)                                | พนักงานที่ตรวจ<br>(คน) | ผลปกติ<br>(คน) | ผลผิดปกติ<br>(คน) |   | พนักงานทั้งหมด<br>(คน) | พนักงานที่ตรวจ<br>(คน) | ผลปกติ<br>(คน) | ผลผิดปกติ<br>(คน) |
| ตรวจสุขภาพทั่วไป (PE)                      | 14  | 14                     | 14             | 0                 | ตรวจสุขภาพทั่วไป (PE)                   |                        |                        |                |                   |
| ตรวจเอกซเรย์ทรวงอก (CXR) ฟิมล์เล็ก,ใหญ่    | 14  | 14                     | 14             | 0                 | ตรวจเอกซเรย์ทรวงอก (CXR) ฟิมล์เล็ก,ใหญ่ |                        |                        |                |                   |
| ตรวจคลื่นไฟฟ้าหัวใจ (EKG)                  | 14  | 6                      | 6              | 0                 | ตรวจคลื่นไฟฟ้าหัวใจ (EKG)               |                        |                        |                |                   |
| ตรวจความสมบูรณ์ของเม็ดเลือด (CBC)          | 14  | 14                     | 7              | 7                 | ตรวจความสมบูรณ์ของเม็ดเลือด (CBC)       |                        |                        |                |                   |
| ตรวจปัสสาวะสมบูรณ์แบบ (UA)                 | 14  | 14                     | 13             | 1                 | ตรวจปัสสาวะสมบูรณ์แบบ (UA)              |                        |                        |                |                   |
| ตรวจสมรรถภาพการได้ยิน                      | 14  | 14                     | 14             | 0                 | ตรวจสมรรถภาพการได้ยิน                   |                        |                        |                |                   |
| ตรวจสมรรถภาพการมองเห็น                     | 14  | 14                     | 12             | 2                 | ตรวจสมรรถภาพการมองเห็น                  |                        |                        |                |                   |
| ตรวจสมรรถภาพปอด                            | 14  | 14                     | 12             | 2                 | ตรวจสมรรถภาพปอด                         |                        |                        |                |                   |
| การทำงานของตับในเลือด (SGOT)               | 14  | 14                     | 7              | 7                 | การทำงานของตับในเลือด (SGOT)            |                        |                        |                |                   |
| การทำงานของตับในเลือด (SGPT)               | 14  | 14                     | 7              | 7                 | การทำงานของตับในเลือด (SGPT)            |                        |                        |                |                   |
| การทำงานของไตในเลือด (BUN)                 | 14  | 14                     | 14             | 0                 | การทำงานของไตในเลือด (BUN)              |                        |                        |                |                   |
| การทำงานของไตในเลือด (Creatinine)          | 14  | 14                     | 11             | 3                 | การทำงานของไตในเลือด (Creatinine)       |                        |                        |                |                   |
| รายการตรวจสุขภาพ                           |   |                        |                |                   | รายการตรวจสุขภาพ                        |                        |                        |                |                   |
|  | พนักงานทั้งหมด<br>(คน)                                | พนักงานที่ตรวจ<br>(คน) | ผลปกติ<br>(คน) | ผลผิดปกติ<br>(คน) |   | พนักงานทั้งหมด<br>(คน) | พนักงานที่ตรวจ<br>(คน) | ผลปกติ<br>(คน) | ผลผิดปกติ<br>(คน) |
| ตรวจสุขภาพทั่วไป (PE)                      |   |                        |                |                   | ตรวจสุขภาพทั่วไป (PE)                   |                        |                        |                |                   |
| ตรวจเอกซเรย์ทรวงอก (CXR) ฟิมล์เล็ก,ใหญ่    |   |                        |                |                   | ตรวจเอกซเรย์ทรวงอก (CXR) ฟิมล์เล็ก,ใหญ่ |                        |                        |                |                   |
| ตรวจคลื่นไฟฟ้าหัวใจ (EKG)                  |   |                        |                |                   | ตรวจคลื่นไฟฟ้าหัวใจ (EKG)               |                        |                        |                |                   |
| ตรวจความสมบูรณ์ของเม็ดเลือด (CBC)          |   |                        |                |                   | ตรวจความสมบูรณ์ของเม็ดเลือด (CBC)       |                        |                        |                |                   |
| ตรวจปัสสาวะสมบูรณ์แบบ (UA)                 |   |                        |                |                   | ตรวจปัสสาวะสมบูรณ์แบบ (UA)              |                        |                        |                |                   |
| ตรวจสมรรถภาพการได้ยิน                      |   |                        |                |                   | ตรวจสมรรถภาพการได้ยิน                   |                        |                        |                |                   |
| ตรวจสมรรถภาพการมองเห็น                     |   |                        |                |                   | ตรวจสมรรถภาพการมองเห็น                  |                        |                        |                |                   |
| ตรวจสมรรถภาพปอด                            |   |                        |                |                   | ตรวจสมรรถภาพปอด                         |                        |                        |                |                   |
| การทำงานของตับในเลือด (SGOT)               |   |                        |                |                   | การทำงานของตับในเลือด (SGOT)            |                        |                        |                |                   |
| การทำงานของตับในเลือด (SGPT)               |   |                        |                |                   | การทำงานของตับในเลือด (SGPT)            |                        |                        |                |                   |
| การทำงานของไตในเลือด (BUN)                 |   |                        |                |                   | การทำงานของไตในเลือด (BUN)              |                        |                        |                |                   |
| การทำงานของไตในเลือด (Creatinine)          |   |                        |                |                   | การทำงานของไตในเลือด (Creatinine)       |                        |                        |                |                   |